I DIECI PASSI per l'allattamento

1 POLITICHE E DOCUMENTI

Le strutture **sostengono le famiglie** attraverso...

2 COMPETENZE DEL PERSONALE

Le strutture **sostengono le famiglie** attraverso...

3 INFORMAZIONI IN GRAVIDANZA

Le strutture **sostengono le famiglie** attraverso...

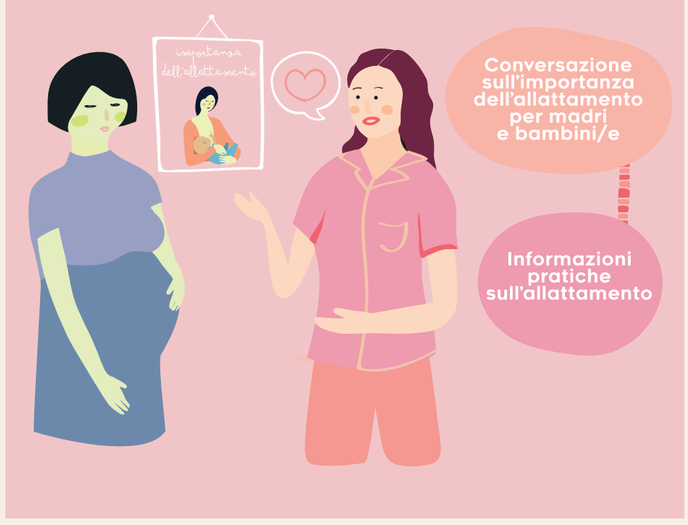

4 CONTATTO PELLE A PELLE

Le strutture **sostengono le famiglie** attraverso...

5 SOSTEGNO ALL'ALLATTAMENTO

Le strutture **sostengono le famiglie** attraverso...

6 ALLATTAMENTO ESCLUSIVO

Le strutture **sostengono le famiglie** attraverso...

7 STARE INSIEME FIN DALLA NASCITA

Le strutture **sostengono le famiglie** attraverso...

8 ALIMENTAZIONE RESPONSIVA

Le strutture **sostengono le famiglie** attraverso...

9 GESTIONE DI BIBERON, TETTARELLE E CIUCCI

Le strutture **sostengono le famiglie** attraverso...

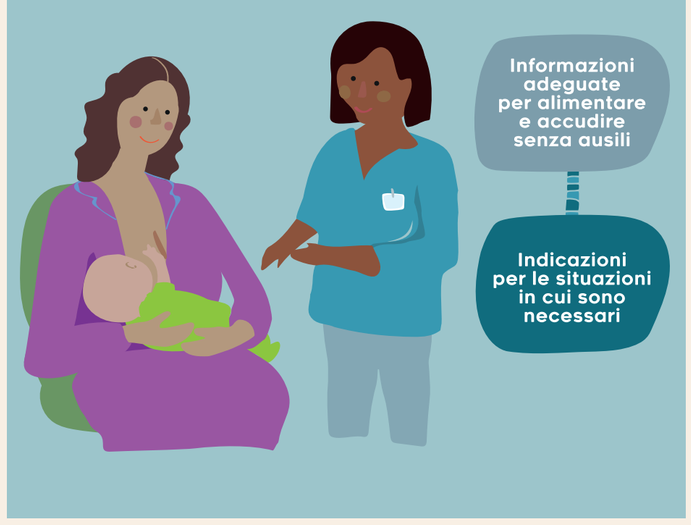

10 CONTINUITÀ DELLA CURA E DEL SOSTEGNO

Le strutture **sostengono le famiglie** attraverso...

CAM CURE AMICHE DELLA MADRE

Le strutture **sostengono le famiglie** attraverso...

Sono consentiti la riproduzione e l'utilizzo dei contenuti presenti in questo documento, citando la fonte e purché ne venga fatto uso a scopo benefico, senza fine di lucro, e in contesti in cui si rispetti il Codice internazionale sulla commercializzazione dei sostituti del latte materno.

www.unicef.it/allattamento

unicef
per ogni bambino