

## **Organismo Indipendente di Valutazione Azienda Usl Toscana Sudest Verbale del 15/07/2020**

Il giorno mercoledì 15 luglio 2020, alle ore 14.00 si è riunito, in modalità videoconferenza, l'Organismo Indipendente di Valutazione (O.I.V.) della Azienda Usl Toscana Sudest.

Sono presenti:

per l'OIV: il Presidente Dr. Caridi Franco ed il componente Dr.ssa Trisolini Adriana.

per l'Azienda: la Dr.ssa Spaghetti Susanna, il Dr. Pizzatti Luca, la Dr.ssa Galeotti Valentina nella funzione di segretario verbalizzante.

L'**Ordine del Giorno** della seduta odierna prevede:

- 1) Il verifica trimestrale 2020
- 2) Varie ed eventuali

OIV ha esaminato la documentazione trasmessa dal Dr. Bechi ed illustrata dai collaboratori Pizzatti e Spaghetti, allegata al presente atto e consistente in:

- nota sottoscritta dal Direttore Amministrativo e dal Direttore Sanitario, nella quale si riferisce che, in considerazione dello stravolgimento della programmazione e dell'organizzazione ordinaria di tutte le attività aziendali causato dall'emergenza sanitaria COVID, è stato definito a livello di budget un unico obiettivo comune a tutte le strutture legato alla fattiva collaborazione nella gestione dell'emergenza;
- Relazione sul Covid-19 in Ausl Toscana Sud Est;
- Dettaglio della % di raggiungimento obiettivo per ogni singola UDB-quota comparto;
- Sintesi numerica della % di raggiungimento obiettivo.

OIV, in considerazione anche del gravoso sforzo a cui le aziende sono state sottoposte nel periodo emergenziale tutt'ora in corso, valida positivamente la rendicontazione presentata.

Chiede, tuttavia, che a partire dalla prossima validazione trimestrale, venga fornita la documentazione a supporto della misurazione effettuata su almeno tre delle UOC valutate che dovranno essere diverse di trimestre in trimestre. La documentazione dovrà consentire l'analisi, nel dettaglio, delle attività monitorate e dei risultati raggiunti sia dal personale dirigente che dal personale non dirigente.

OIV dispone che il segretario verbalizzante possa procedere a comunicare, immediatamente e per le vie brevi, l'esito positivo della presente validazione per gli adempimenti successivi ai quali le strutture competenti aziendali devono procedere.

**Dr. Franco Caridi**

Firmato digitalmente da  
**franco caridi**

C = IT

**Dr. Adriana Trisolini**

Firmato digitalmente da: TRISOLINI ADRIANA  
Data: 20/07/2020 11:39:27

Segretario Verbalizzante: Galeotti Valentina

**Rendicontazione obiettivo "AZ\_VI\_011 - Fattiva collaborazione nella gestione emergenza COVID-19. % di collaborazione del personale"**

Il periodo da marzo a giugno 2020 è stato caratterizzato dall'emergenza sanitaria mondiale scaturita per il virus COVID-19. Tale emergenza ha stravolto la programmazione, l'organizzazione, le attività sanitarie ed amministrative della nostra azienda. In questo periodo tutti gli operatori, afferenti a tutte le strutture organizzative aziendali, sono stati chiamati a far fronte all'emergenza, ciascuno per il proprio settore di competenza, pertanto a livello di budget è stato definito l'obiettivo "AZ\_VI\_011 - Fattiva collaborazione nella gestione emergenza COVID-19. % di collaborazione del personale". Il documento allegato riporta una relazione sulle principali attività svolte in questo periodo di emergenza per dimostrare come l'obiettivo richiesto sia stato raggiunto da tutte le strutture al 100%.

Siena, 09 Luglio 2020

IL DIRETTORE SANITARIO  
Dr.ssa Simona Dei

IL DIRETTORE AMMINISTRATIVO  
Dr. Francesco Ghelardi

Azienda USL Toscana sud est



Direttore Generale  
Dr. Antonio D'Urso  
[Antonio.durso@uslsudest.toscana.it](mailto:Antonio.durso@uslsudest.toscana.it)

Direttore Sanitario  
Dr.ssa Simona Dei  
[Simona.dei@uslsudest.toscana.it](mailto:Simona.dei@uslsudest.toscana.it)

Direttore Amministrativo  
Dr. Francesco Ghelardi  
[Francesco.ghelardi@uslsudest.toscana.it](mailto:Francesco.ghelardi@uslsudest.toscana.it)

SEDE OPERATIVA SIENA  
piazza Carlo Rosselli, 26  
53100 Siena  
centralino: 0577 535111

SEDE OPERATIVA GROSSETO  
via Cimabue, 109  
58100 Grosseto  
centralino: 0564 485111

SEDE OPERATIVA AREZZO  
via Curtatone, 54  
52100 Arezzo  
centralino: 0575 2551

SEDE LEGALE  
Azienda USL Toscana Sud Est  
via Curtatone, 54 Arezzo  
52100 Arezzo  
centralino: 0575 2551  
P.I. e C.F.: 02236310518

WEB: [www.uslsudest.toscana.it](http://www.uslsudest.toscana.it)

PEC:  
[ausltoscanasudest@postacert.toscan](mailto:ausltoscanasudest@postacert.toscan)





# Relazione sul COVID-19 in Asl Toscana Sud Est dal 24/02 al 30/06/2020

Luglio 2020

## INDICE

<b>1. INTRODUZIONE .....</b>	<b>2</b>
<b>2. DATI DI SINTESI RELATIVI AL COVID-19 IN ASL TOSCANA SUD EST .....</b>	<b>2</b>
2.1. I CONTAGI .....	2
2.2. I RICOVERI .....	4
2.3. I DATI RELATIVI ALLE STRUTTURE SOCIO SANITARIE.....	5
2.4. I DATI RELATIVI AL PERSONALE DELLA ASL TOSCANA SUD EST .....	6
<b>3. DIPARTIMENTO DI PREVENZIONE .....</b>	<b>6</b>
<b>4. RETE OSPEDALIERA .....</b>	<b>6</b>
<b>5. TERRITORIO.....</b>	<b>7</b>
<b>6. AMBITO TECNICO AMMINISTRATIVO .....</b>	<b>8</b>
6.1. PERSONALE.....	9
6.2. AREA TECNICA .....	9
6.3. CONVENZIONI STIPULATE .....	10
6.4. ATTIVITÀ AMMINISTRATIVE.....	10
6.5. GESTIONE FABBISOGNI DPI .....	11
6.6. IMPLEMENTAZIONI SW .....	12



## 1. INTRODUZIONE

Il periodo da marzo a giugno 2020 è stato caratterizzato dall'emergenza sanitaria mondiale scaturita per il virus COVID-19. Tale emergenza ha stravolto la programmazione, l'organizzazione, le attività sanitarie ed amministrative della nostra azienda. In questo periodo tutti gli operatori, afferenti a tutte le strutture organizzative aziendali, sono stati chiamati a far fronte all'emergenza, ciascuno per il proprio settore di competenza. Il presente documento riporta una relazione sulle principali attività svolte in questo periodo di emergenza da tutte le strutture aziendali.

## 2. Dati di sintesi relativi al COVID-19 in Asl Toscana Sud Est

Nei paragrafi seguenti si riportano i dati dei contagi che l'azienda Usl Toscana Sud Est ha seguito nel periodo dal 24/02, giorno in cui è stato rilevato il primo caso nella nostra azienda, fino al 30/06/2020. Insieme ai dati dei contagi si riportano anche altri dati connessi ai casi, come i tamponi effettuati, i ricoveri, etc.

Le fonti dei dati riportati nella relazione sono:

- SISPC (Sistema Informativo Sanitario della Prevenzione Collettiva): per i dati sui Casi ed i Tamponi
- ADT (Ammissione Dimissione Trasferimento): per i dati di ricovero
- LIS (3 SW Siena, Arezzo e Grosseto): per i dati dei test sierologici
- SW del Personale: per tutti i dati relativi al personale

### 2.1. I contagi

Il seguente grafico rappresenta l'andamento dei contagi rilevati nella nostra Azienda indicando giornalmente i nuovi positivi, il valore cumulato ed il numero dei pazienti in carico (al netto di guariti, trasferiti in altro territorio e deceduti).

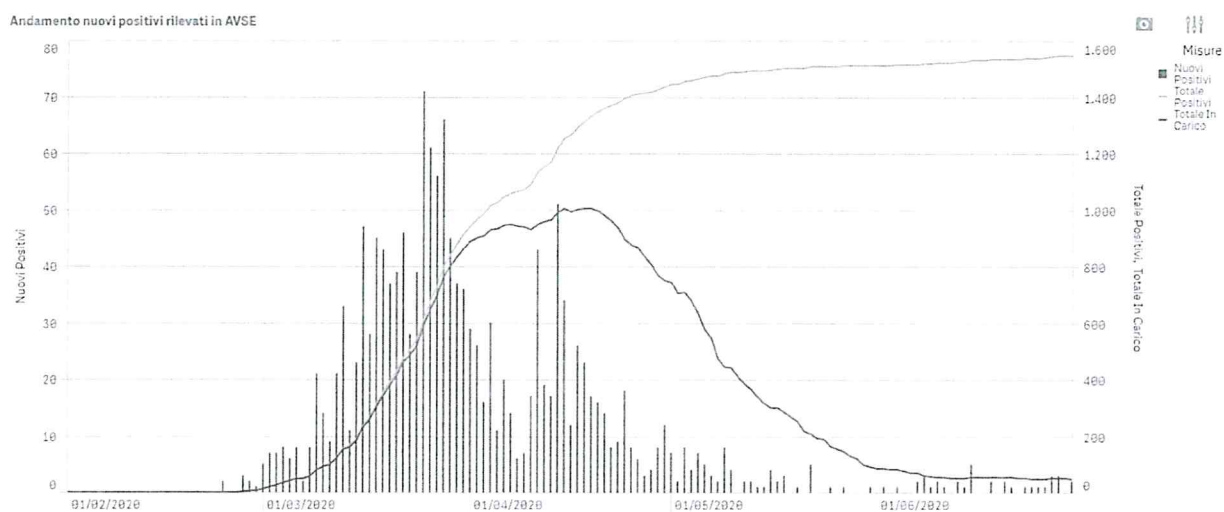

Mentre la figura seguente mostra la diffusione dei contagi a livello territoriale.

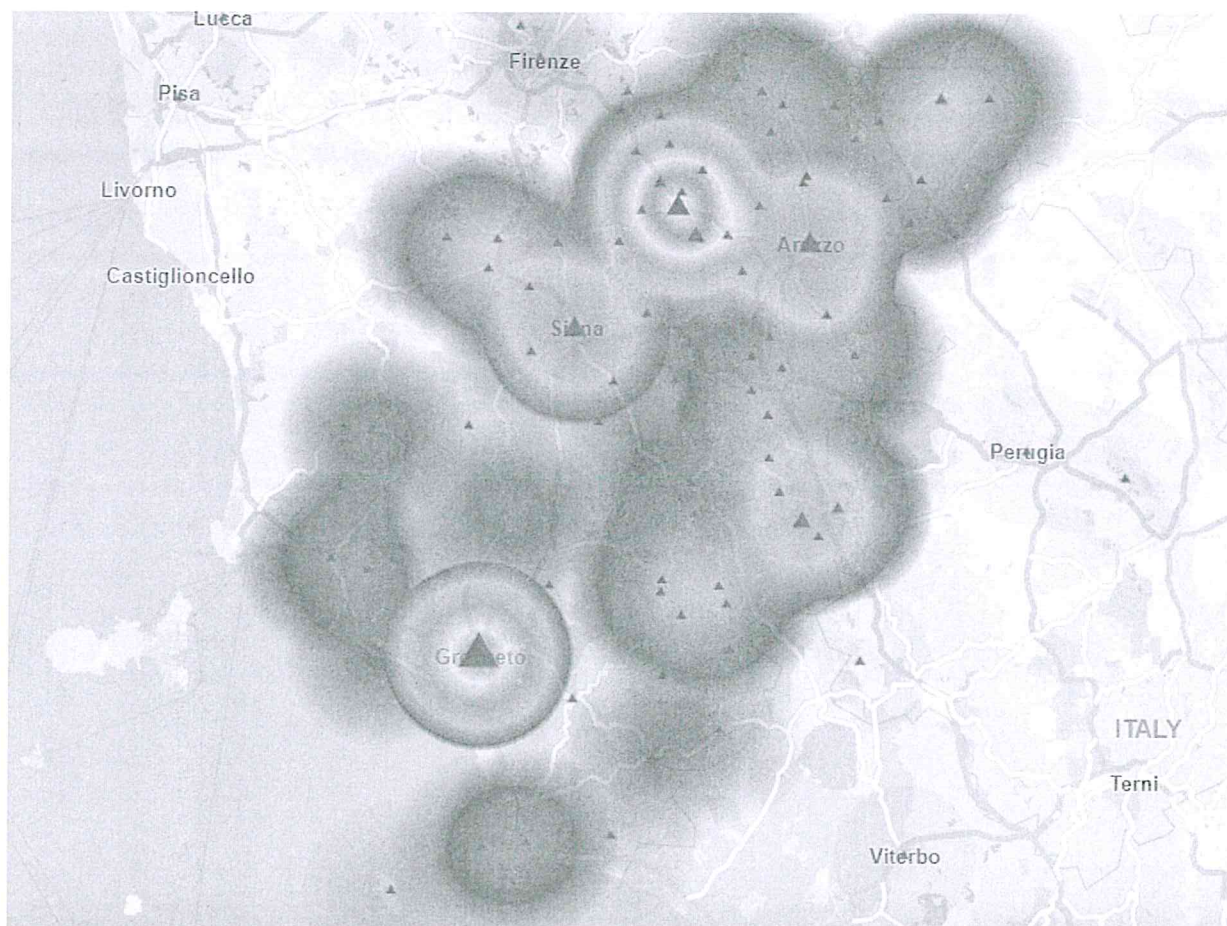

La tabella seguente riporta una serie di dati di sintesi sui contagi.

Provincia di sorveglianza	AR	GR	SI	Totale Asl TSE	Asl NO	Asl CE	Tot Regione
Popolazione	342.654	221.629	267.197	<b>831.480</b>	1.336.623	1.561.538	3.729.641
Tamponi effettuati	34.107	20.509	26.169	<b>80.785</b>			334.198
Tamponi x 1.000ab	99,54	92,54	97,94	<b>97,16</b>			89,61
Casi	670	402	434	<b>1.506</b>	3.809	4.469	9.784
Casi x 1.000ab	1,96	1,81	1,62	<b>1,81</b>	2,85	2,86	2,62
Casi M	290	198	204	<b>692</b>			
Casi M % (sul totale)	43,28%	49,25%	47,00%	<b>45,95%</b>			
Casi F	380	204	230	<b>814</b>			
Casi F % (sul totale)	56,72%	50,75%	53,00%	<b>54,05%</b>			
Guariti al 30/06	599	370	394	<b>1.363</b>			
% Guariti sul totale	89,40%	92,04%	90,78%	<b>90,50%</b>			



Provincia di sorveglianza	AR	GR	SI	Totale Asl TSE	Asl NO	Asl CE	Tot Regione
Dedotti al 30/06	46	24	33	<b>103</b>			
% Dedotti sul totale	6,87%	5,97%	7,60%	<b>6,84%</b>			
Età media dedotti	86	84	84	<b>85</b>			
Dedotti M	23	13	18	<b>54</b>			
Dedotti F	23	11	15	<b>49</b>			
Positivi ancora in carico al 30/06	25	8	7	<b>40</b>			
% Positivi ancora in carico sul totale	3,73%	1,99%	1,61%	<b>2,66%</b>			
Personale Asl Positivo	60	51	8	<b>119</b>			
Personale Asl Guarito	60	51	8	<b>119</b>			
Giorno con più casi	14/04/2020 42 casi	11/04/2020 28 casi	28/03/2020 40 casi	<b>25/03/2020 71 casi</b>			
Giorno con più decessi	24/04/2020 3 decessi	11/04/2020 2 decessi	05/04/2020 3 decessi	<b>05/04/2020 5 decessi</b>			
Giorno con più casi in carico	19/04/2020 479 casi in carico	14/04/2020 302 casi in carico	06/04/2020 313 casi in carico	<b>18/04/2020 1.007 casi in carico</b>			

Guardando la tabella precedente si può già notare come il livello di contagio x 1.000ab della nostra Asl sia il più basso a livello regionale. Questo importante risultato è sicuramente il frutto dell'attività del nostro Dipartimento di Prevenzione, delle USCA (Unità Speciali di Continuità Assistenziali), delle politiche di screening e controlli con tamponi attuate.

## 2.2. I ricoveri

La tabella seguente riporta i dati di sintesi relativamente ai ricoveri.

	Osp Grosseto	Osp Arezzo	Totale Asl
Casi ricoverati in MI	85	134	<b>219</b>
Degenza media in MI	16,92	13,87	<b>15,05</b>
Casi ricoverati in TI	4	8	<b>12</b>
Degenza media in TI	25,75	17,75	<b>20,42</b>
Casi ricoverati in MI e TI	22	34	<b>56</b>
Degenza media in MI e TI	37,82	28,21	<b>31,98</b>
Casi ricoverati Totali	111	176	<b>287</b>
Degenza media Totale	21,38	16,81	<b>18,58</b>
Giorno con più ricoveri	01/04/2020 58 ricoveri (46 MI + 12 TI)	04/04/2020 64 ricoveri (55 MI + 9 TI)	<b>03/04/2020 116 ricoveri (97 MI + 19 TI)</b>

Il grafico riporta l'andamento dei ricoveri a livello di Asl (cumulato Ospedale di Grosseto e ospedale di Arezzo) per i reparti COVID (Terapia Intensiva e Malattie Infettive).

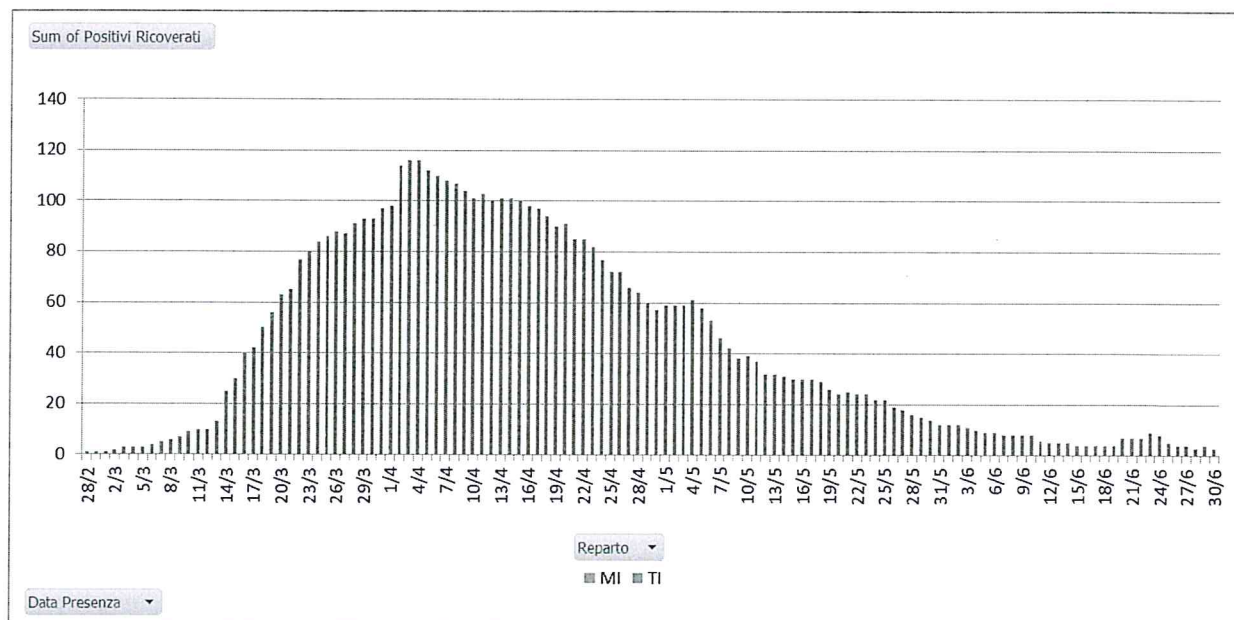

### 2.3. I dati relativi alle strutture socio sanitarie

La tabella seguente riporta i dati dei contagi e della sorveglianza sanitaria effettuata relativamente alle strutture socio sanitarie.

Tipo struttura	Settore struttura	N° Ospiti	N° Tamponi effettuati	N° tamponi positivi	Media Tamponi Effettuati per ospite	Deceduti	Guariti
Appartamento per anziani	Anziani	10	10	0	1,0	0	0
Appartamento per il durante e dopo di noi	Disabili	8	5	0	0,6	0	0
	Salute Mentale	3	5	0	1,7	0	0
Appartamento per l'autonomia per adolescenti e giovani	Minori	11	9	0	0,8	0	0
CAP	Disabili	70	81	0	1,2	0	0
Casa di accoglienza e gruppo appartamento	Minori	50	25	0	0,5	0	0
Comunità a dimensione familiare	Minori	96	13	0	0,1	0	0
Comunità di tipo familiare	Adulti	39	37	0	0,9	0	0
	Anziani	107	149	1	1,4	0	1
	Disabili	31	26	0	0,8	0	0
	Minori	37	32	0	0,9	0	0
Comunità familiare	Minori	72	77	0	1,1	0	0
Comunità terapeutica	Dipendenze	107	103	0	1,0	0	0
RA	Anziani	597	925	2	1,5	0	2
	Disabili	7	0	0	0,0	0	0
RSA	Anziani	3.615	8.982	155	2,5	49	91
	Disabili	40	6	0	0,2	0	0
RSD	Disabili	257	520	13	2,0	1	12
SRCC	Disabili	9	18	0	2,0	0	0
SRP	Salute Mentale	163	202	0	1,2	0	0
Struttura semiresidenziale per persone disabili	Disabili	296	83	0	0,3	0	0
<b>Grand Total</b>		<b>5.625</b>	<b>11.308</b>	<b>171</b>	<b>2,0</b>	<b>50</b>	<b>106</b>



## 2.4. I dati relativi al personale della Asl Toscana Sud Est

Le tabelle seguenti sono relative al personale della Asl Toscana Sud Est e riportano i dati dei test sierologici effettuati e dei tamponi effettuati.

SIEROLOGICI			
TOTALE personale	Totale sierologici effettuati	Positivo	Prev% Test Positivo
11.343	14.220	292	2,05%

TAMPONI				
TOTALE personale	Totale tamponi effettuati	Positivo	Prevalenza %	Guariti al 30 Giugno
11.343	3.545	119	1,05%	119

## 3. Dipartimento di Prevenzione

In questo periodo il Dipartimento di Prevenzione è stato sicuramente il principale attore nella gestione dell'emergenza. Di seguito si riporta una sintesi dei volumi gestiti con tutti gli atti amministrativi correlati:

- 1.506 Casi positivi
- 7.528 Contatti

Si ricorda che il Dipartimento di Prevenzione ha l'obbligo dell'alimentazione del SISPC (Sistema Informativo Sanitario della Prevenzione Collettiva della Regione Toscana) e del sistema dell'Istituto Superiore di Sanità.

## 4. Rete Ospedaliera

L'emergenza Covid ha imposto una revisione dell'organizzazione della rete ospedaliera, di seguito si riporta le principali attività effettuate:

- Individuati 2 ospedali Covid: Grosseto e Arezzo
- Ampliamento dei posti letto COVID come da tabella:

	Osp Grosseto	Osp Arezzo	Totale Asl
PL TI Iniziali (pre covid)	16	10	26
PL TI Attivati	16	12	28
ulteriori PL TI Attivabili in 48h	52	32	84
ulteriori PL TI Attivabili se arriva tecnologia	66	10	76
PL MI Iniziali (pre covid)	20	23	43
PL MI Attivati	48	70	118
ulteriori PL MI Attivabili in 48h	72	120	192
ulteriori PL MI Attivabili se arriva tecnologia	50	50	100

- Trasferimento dell'attività chirurgica dagli ospedali COVID verso altri ospedali, per garantire l'effettuazione in sicurezza degli interventi non rimandabili:
  - o da Ospedale di Arezzo verso Centro Chirurgico Toscana. Trasferito anche il Robot chirurgico
  - o da Ospedale di Grosseto verso Ospedale di Orbetello. Trasferito anche il Robot chirurgico
- Ridisegnati tutti i percorsi interni degli ospedali COVID per gestirne la separazione
- Allestiti check point in tutti gli ospedali
- Allestiti punti di pretriage in tutti i PS

## 5. Territorio

In ottemperanza all'Articolo 8 del Decreto-Legge 9 Marzo 2020 n.14 (GU n.62 del 09/03/2020) in merito all'istituzione delle Unità Speciali di Continuità Assistenziale (U.S.C.A.) volte ad implementare la gestione dell'emergenza sanitaria per l'epidemia da COVID-19 nell'ambito dell'assistenza territoriale, anche l'Azienda ASL Toscana Sud Est ha proceduto all'istituzione di 17 USCA come riportato in figura. Inoltre nella nostra azienda è stata istituita anche una Centrale COVID per il coordinamento del lavoro delle varie USCA.



Le USCA effettuano assistenza per la gestione domiciliare a favore dei pazienti CoViD-19 probabili o confermati che non necessitano di ricovero ospedaliero e pazienti sospetti di infezione da CoViD-19 in stretto rapporto con il Dipartimento di Prevenzione, la rete ospedaliera e i MMG.

Nella figura seguente si riporta i volumi complessivi delle attività svolte dalle varie USCA per ambito provinciale.





Mentre nella tabella seguente si riporta un dettaglio sui tamponi e i test sierologici effettuati.

TIPOLOGIA RICHIESTA	MODALITÀ	MESE RICHIESTA			Totale
		apr	mag	giu	
TAMPONE NASO-FARINGEO O OROFARINGEO	COMUNITÀ	1.134	939	126	2.199
	DOMICILIARE	3.004	2.833	762	6.599
	DRIVE TRHU	1.721	3.275	1.371	6.367
	ND	1			1
Totale Tamponi		5.860	7.047	2.259	15.166
TEST SIEROLOGICO	COMUNITÀ	32	61	334	427
	DOMICILIARE	39	226	52	317
	DRIVE TRHU	8	509	264	781
Totale test sierologico		79	796	650	1.525
<b>Totale complessivo</b>		<b>5.939</b>	<b>7.843</b>	<b>2.909</b>	<b>16.691</b>

Inoltre si evidenzia che sul territorio sono stati aperte strutture di cure intermedie, alberghi sanitari ed RSA Covid per la gestione dei pazienti Covid. In particolare le strutture attivate sono state le seguenti:

- Albergo sanitario Grosseto: 30/90 ppl
- Albergo sanitario Siena: 14 ppl
- Cure intermedie Siena: 20 ppl
- Cure intermedie RSA Sarteano: 60 ppl
- RSA Covid Bucine
- RSA Covid Montevarchi
- RSA Covid Sarteano

## 6. Ambito tecnico amministrativo

Di seguito si riportano alcune delle attività effettuate nell'ambito tecnico amministrativo.

## 6.1. Personale

Dal punto di vista del personale le attività eccezionali gestite sono state l'attivazione dello smartworking massivo e l'assunzione di molto personale con procedure di emergenza.

Per quanto riguarda lo smart working l'azienda è riuscita in circa 10 giorni mettere in lavoro agile l'80% del personale amministrativo riuscendo a gestire dal punto di vista giuridico tale modalità e attivando tutti gli strumenti informatici a supporto. In figura si riporta l'andamento temporale dell'attivazione dello smart working.

GIORNO	TESTE	PERCENTUALE
10-mar-20	217	21,9%
11-mar-20	383	38,7%
12-mar-20	444	44,9%
13-mar-20	592	59,9%
14-mar-20	592	59,9%
15-mar-20	592	59,9%
16-mar-20	627	63,4%
17-mar-20	682	69,0%
18-mar-20	709	71,7%
19-mar-20	739	74,7%
20-mar-20	757	76,5%
21-mar-20	793	80,2%
22-mar-20		
23-mar-20		
24-mar-20		
25-mar-20		
26-mar-20		
27-mar-20		
28-mar-20		
29-mar-20		
30-mar-20		

989

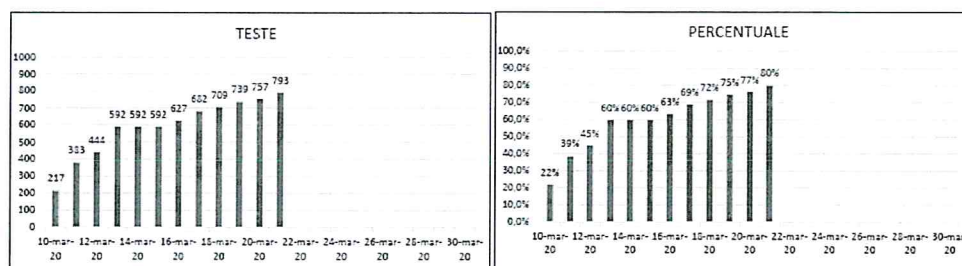

Per quanto riguarda le assunzioni, dal 1 marzo al 30 giugno sono stati gestiti gli ingressi di:

- 775 personale infermieristico
- 101 personale tecnico sanitario e altri profili
- 79 Dirigenti sanitari

Si evidenzia che questa mole di assunzioni effettuata in 3 mesi è quella che in genere viene gestita nell'arco di un anno.

## 6.2. Area Tecnica

L'area tecnica è stata impegnata negli adeguamenti strutturali dei vari presidi e nell'acquisto di tecnologie per far fronte al Covid. Nelle tabelle seguenti si riportano i costi sostenuti per gli adeguamenti strutturali e per l'acquisizione di tecnologie.

ADEGUAMENTI STRUTTURALI	
Ambito Provinciale	Spesa
Siena	€ 94.577
Arezzo	€ 80.000
Grosseto	€ 40.203
<b>Totale</b>	<b>€ 214.780</b>

TECNOLOGIE SANITARIE	
Tipo spesa	Spesa
Acquisto	€ 3.653.215
Noleggio	€ 633.690
<b>Totale</b>	<b>€ 4.286.905</b>



### 6.3. Convenzioni stipulate

Per far fronte all'emergenza sono state stipulate anche delle convenzioni, di seguito si riporta le principali (delibera che avvia il percorso è la n. 370 del 24/03/2020):

- Alberghi sanitari per pazienti COVID positivi che hanno necessità di stare in quarantena non nelle proprie abitazioni (usciti da un ricovero ad esempio):
  - 1 a Grosseto
  - 1 a Siena
  - 1 ad Arezzo
- Alberghi per il personale sanitario che lavora in reparti altamente a rischio infezione che non vogliono rischiare di contagiare i familiari:
  - 1 ad Arezzo
  - 1 a Grosseto
  - 1 ad Orbetello
  - 2 a Siena di cui uno per l'AOUS
- stipulato comodato per un pulmino del COeso di GR per andare a fare i test sierologici (delibera n. 401 del 31/03/2020)
- Con Delibera n. 392 del 27/03/2020 comodato gratuito il piano terra di 1 immobile ad Arezzo (al secondo piano abbiamo una RSA) per spostarci l'Hospice di Arezzo
- Protocollo di Intesa con il Comune di Arezzo per la concessione di alcuni locali per trasferire il punto prelievi del San Donato (e poi anche ambulatori di MMG e PLS)

### 6.4. Attività amministrative

Per le attività amministrative sono state adottate apposite procedure operative per la gestione dell'emergenza del coronavirus, nelle strutture dei Presidi ospedalieri e territoriali, alla luce delle necessità organizzative legate alla gestione on-line o comunque non fisicamente di queste specifiche attività:

- prelievi – prenotazioni attività specialistiche
- pagamento del ticket
- invio referti
- scelta dei mmg e pediatri
- autocertificazione fasce di reddito
- esenzioni
- attivazione tessere sanitarie
- assistenza estero

- assistenza protesica
- consegna ausili e protesi
- front office
- astensione anticipata dal lavoro

## 6.5. Gestione fabbisogno DPI

Per garantire la fornitura dei DPI la Regione Toscana insieme ad Estar hanno deciso di effettuare le consegne con trasporti dedicati uscendo dal sistema canonico di magazzino. Questo ha reso necessario la strutturazione di metodo di calcolo di fabbisogno giornaliero ed un monitoraggio stretto delle consegne e dei consumi al fine di garantirne il corretto approvvigionamento.

Per la definizione dei fabbisogni sono stati utilizzati i seguenti criteri:

- Suddivisione degli ospedali e zone per attività/categorie;
- procedura aziendale sappiamo quale è la dotazione di DPI prevista in ogni attività/categoria
- per i reparti con posti letto è stato applicato il criterio 40 DPI x 20 PL (criterio regionale)
- Per gli altri servizi è stato analizzato il personale in turno 8-14; 14-20; 20-8. Sapendo quante persone sono in turno e sapendo quale deve essere la dotazione necessaria sono stati stimati i parametri di fabbisogno per ogni tipologia di DPI.

Nella figura seguente si riporta il risultato di tale analisi.

STIMA FABBISOGNO GIORNALIERO DI DPI ASL TSE				Fabbisogno in valori assoluti					
Macro livello	DESC. STABILIMENTO	Mascherine Montraslo e Toscana2	Mascherine in TNT (Toscana)1	Mascherine chirurgiche (CEE)	Mascherine FFP1	Mascherine FFP2	Mascherine FFP3	Tute	Camici
PO dell'Aretino, Casentino, Valtiberina e della Valdichiana Aretina	Ospedale San Donato Arezzo	0	83	1.842	0	790	126	236	401
	Ospedale Casentino Bibbiena	0	13	293	0	66	0	7	19
	Ospedale Valtiberina Sansepolcro	0	11	285	0	66	0	7	19
	Ospedale La Fratta Cortona	0	13	261	0	65	0	8	19
<b>Totale PO Aretino, Cas, VT, VdCAR</b>	<b>Totale</b>	<b>0</b>	<b>121</b>	<b>2.682</b>	<b>0</b>	<b>987</b>	<b>126</b>	<b>257</b>	<b>458</b>
<b>PO del Valdarno</b>	<b>Ospedale S. Maria alla Gruccia Montevarchi</b>	<b>0</b>	<b>33</b>	<b>896</b>	<b>0</b>	<b>185</b>	<b>13</b>	<b>15</b>	<b>57</b>
<b>PO dell'Alta Val d'Elsa</b>	<b>Ospedale Campataggia</b>	<b>0</b>	<b>29</b>	<b>834</b>	<b>0</b>	<b>168</b>	<b>12</b>	<b>10</b>	<b>56</b>
PO dell'Amiata Senese, Val d'Orcia, Valdichiana Senese	Ospedale Nottola Montepulciano	0	31	884	0	165	12	10	56
	Ospedale Abbazia S. Salvatore	0	6	150	0	31	0	2	3
	<b>Totale PO VdCSI, AM SI</b>	<b>0</b>	<b>36</b>	<b>1.035</b>	<b>0</b>	<b>196</b>	<b>12</b>	<b>12</b>	<b>59</b>
PO dell'Amiata Grossetana, Colline Metallifere, Grossetana	Ospedale Misericordia Grosseto	0	76	1.788	0	698	125	191	392
	Ospedale S. Andrea Massa Marittima	0	13	291	0	74	0	10	34
	Ospedale Civile Castel del Piano	0	6	218	0	41	0	6	18
<b>Totale PO GR, CM, AM GR</b>	<b>Totale</b>	<b>0</b>	<b>96</b>	<b>2.297</b>	<b>0</b>	<b>813</b>	<b>125</b>	<b>206</b>	<b>444</b>
PO delle Colline dell'Albegna	Ospedale S. Giovanni di Dio Orbetello	0	13	376	0	80	0	7	28
	Ospedale Petruccioli Pitigliano	0	3	122	0	31	0	3	10
<b>Totale PO CA</b>	<b>Totale</b>	<b>0</b>	<b>16</b>	<b>498</b>	<b>0</b>	<b>112</b>	<b>0</b>	<b>10</b>	<b>38</b>
Zona-Distretto Aretino, Casentino, Valtiberina	AR - Area Aretina	0	0	231	0	120	0	80	124
	AR - Casentino	0	0	108	0	52	0	33	50
	AR - Valtiberina	0	0	88	0	44	0	32	45
<b>Totale ZD AR, CAS, VT</b>	<b>Totale</b>	<b>0</b>	<b>0</b>	<b>427</b>	<b>0</b>	<b>217</b>	<b>0</b>	<b>145</b>	<b>219</b>
<b>Zona-Distretto Valdichiana Aretina</b>	<b>AR - Valdichiana Aretina</b>	<b>0</b>	<b>0</b>	<b>162</b>	<b>0</b>	<b>104</b>	<b>0</b>	<b>36</b>	<b>101</b>
<b>Zona-Distretto Valdarno</b>	<b>AR - Valdarno</b>	<b>0</b>	<b>0</b>	<b>150</b>	<b>0</b>	<b>142</b>	<b>0</b>	<b>110</b>	<b>114</b>
<b>Zona-Distretto Alta Val d'Elsa</b>	<b>SI - Alta val d'Elsa</b>	<b>0</b>	<b>0</b>	<b>185</b>	<b>0</b>	<b>91</b>	<b>0</b>	<b>64</b>	<b>91</b>
<b>Zona-Distretto Senese</b>	<b>SI - Area Senese</b>	<b>0</b>	<b>0</b>	<b>477</b>	<b>0</b>	<b>209</b>	<b>0</b>	<b>79</b>	<b>187</b>
Zona-Distretto Amiata Senese, Vald'Orcia, Valdichiana Senese	SI - Valdichiana Senese	0	0	155	0	116	0	84	98
	SI - Amiata Val d'Orcia	0	0	123	0	50	0	30	45
	<b>Totale ZD VdCSI, AM SI</b>	<b>0</b>	<b>0</b>	<b>278</b>	<b>0</b>	<b>167</b>	<b>0</b>	<b>114</b>	<b>143</b>
Zona-Distretto Amiata Grossetana, Grossetana, Colline Metallifere	GR - Area Grossetana	0	0	297	0	200	0	96	171
	GR - Colline Metallifere	0	0	115	0	51	0	34	52
	GR - Amiata Grossetana	0	0	21	0	33	0	30	36
<b>Totale ZD GR, CM, AM GR</b>	<b>Totale</b>	<b>0</b>	<b>0</b>	<b>433</b>	<b>0</b>	<b>285</b>	<b>0</b>	<b>160</b>	<b>258</b>
<b>Zona-Distretto Colline dell'Albegna</b>	<b>GR - Colline dell'Albegna</b>	<b>0</b>	<b>0</b>	<b>136</b>	<b>0</b>	<b>82</b>	<b>0</b>	<b>61</b>	<b>82</b>
<b>TOTALE AZIENDALE</b>		<b>0</b>	<b>331</b>	<b>10.489</b>	<b>0</b>	<b>3.757</b>	<b>288</b>	<b>1.279</b>	<b>2.307</b>



## 6.6. Implementazioni SW

Per l'emergenza COVID è stato sviluppato un SW apposito GeCOV per la gestione dei pazienti da seguire sia positivi che contatti. Il SW, utilizzato dalla Centrale COVID, dalle USCA e dai MMG, permette la visualizzazione dei tamponi e dei sierologici, lo stato del paziente, pianificare la sorveglianza, etc.

AMMINISTRATORE LUIGI BECHI

R Richiesta      V Accettata      A Assegnata      X Rifiutata      P Presa in carico      E Eseguita

Non presente      Nella norma      A rischio      Non nella norma

NOME \_\_\_\_\_ COGNOME \_\_\_\_\_ CF \_\_\_\_\_ ZONA \_\_\_\_\_ FILTRA RESET

ORDINAMENTO PER: 
 ☒ ULTIMI ESAMI RICEVUTI 
 ☐ ULTIME RICHIESTE INSERITE 
 ☐ ULTIME AUTOVALUTAZIONI RICEVUTE

ID PAZIENTE	NOME	COGNOME	CODICE FISCALE	ZONA	STATO	P MAX	P MIN	TEMPERATURA	SPO2	ESITI	RICHIESTE	URGENTE	VAL	SCHEDA	PRESCRIZIONI	ELIMINA
					-	-	-	-	-		-					
					-	-	-	-	-		-					
					-	-	-	-	-		-					
					-	-	-	-	-		-					
					-	-	-	-	-		-					
					-	-	-	-	-		-					
					-	-	-	-	-		-					
				Zona Aretina	-	-	-	-	-		A	SI				
					-	-	-	-	-		-					

1 2 3 4 5 6 7 8 9 10 ...

Inoltre è stato anche sviluppato un cruscotto direzionale per il monitoraggio dell'andamento dei contagi, nella figura sotto si riporta la dashbord principale.

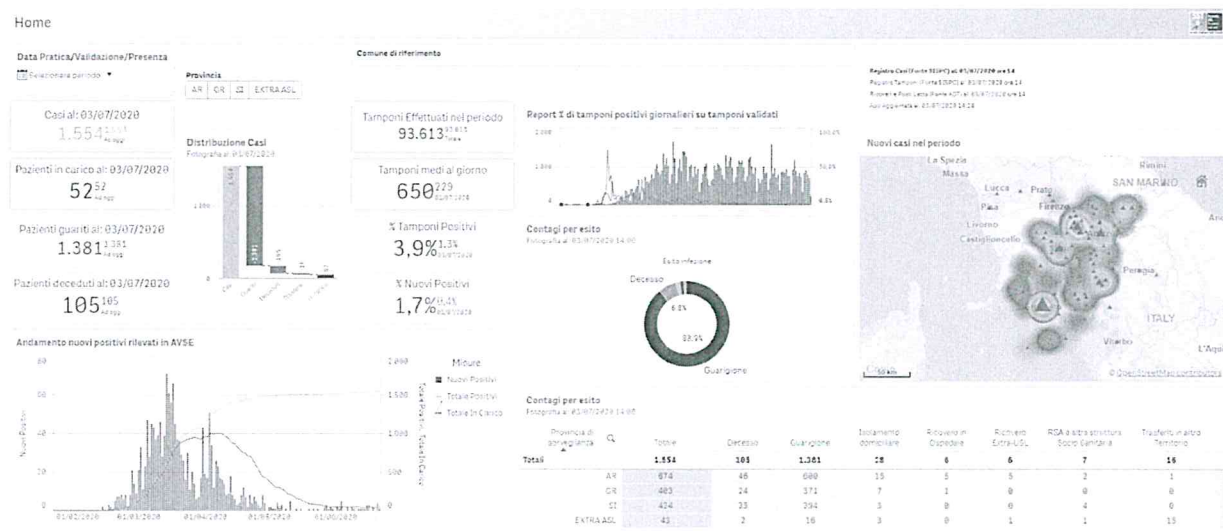

UdB	% Raggiungimento Comparto 2^ Valutazione intermedia 2020
OE-SA - Supp. Amm.Vo Attivita Socio Sanitarie e Specialistiche	100
ZD_AASS - Direzione dei Servizi Sociali	100
AMT-33 - Uoc Governance e Coordinamento Processi Amministrativi e Relazioni Sindacali	100
AMT-34 - Uoc Promozione Progetti Aziendali, Innovazione e Sviluppo Processi Amministrativi	100
SDG-03 - Uoc Privacy E Internal Audit	100
AMT-43 - Uoc Avvocatura	100
AMT-44 - Uoc Contenzioso stragiudiziale della responsabilità civile e rapporti assicurativi	100
AMT-10 - Uoc Affari Generali	100
AMT-11 - Uoc Privato Accreditato E Trasporti Sanitari	100
AMT-12 - Uoc Libera Professione	100
AMT-13 - Uoc Sistemi Di Prenotazione	100
AMT-14 - Uoc Anagrafe Sanitaria	100
AMT-41 - Uoc Programmazione Forniture ed esecuzione contratti	100
AMT-42 - Uoc Acquisizione beni e servizi	100
AMT-08 - Uoc Gestioni Economiche E Finanziarie	100
AMT-09 - Uoc Contabilita Analitica	100
AMT-38 - Uoc Bilancio Sociale e Socio Sanitario	100
AMT-07 - Uoc Convenzioni Uniche	100
AMT-35 - Uoc Programmazione, Reclutamento e Valutazione del Personale	100
AMT-36 - Uoc Trattamento Economico e Previdenziale del Personale Dipendente - Fondi - Incarichi	100
AMT-37 - Uoc Amministrazione Giuridica del Personale e Procedure Disciplinari	100
AMT-17 - Uoc Zone E Presidi Senese Vald'Elsa	100
AMT-19 - Uoc Zone E Presidi Aretina Val Tiberina Casentino	100
AMT-20 - Uoc Zone E Presidi Grossetana Colline Metallifere Amiata Grossetana Colline Dell'Albegna	100
AMT-30 - Uoc Zona E Presidi Valdarno	100
AMT-39 - Uoc Zone e Presidi Amiata Senese e Val Di Chiana Senese	100
AMT-40 - Uoc Zone e Presidi Val di Chiana Aretina	100
AMT-21 - Uoc Patrimonio	100
AMT-26 - Uoc Servizi Tecnici Terr.Li Arezzo	100
AMT-27 - Uoc Servizi Tecnici Terr.Li Siena	100
AMT-28 - Uoc Servizi Tecnici Terr.Li Grosseto	100
AMT-29 - Uoc Programmazione Apparecchiature Elettromedicali	100
AMT-45 - Uoc Gestione Reti e Monitoraggio Telefonia	100
AMT-23 - Uoc Lavori Pubblici Provincia Arezzo	100
AMT-24 - Uoc Lavori Pubblici Provincia Siena	100
AMT-25 - Uoc Lavori Pubblici Provincia Grosseto	100
SDG-12 - Uoc Agenzia formazione continua	100
SDG-15 - Uoc Sviluppo Human Factor, Agenzia della Formazione di base e di accesso alle Professioni e Rapporti con l'Un	100
SDG-07 - Uoc Pianificazione Innovazione Tecnologica E Sviluppo Reti Abilitanti	100
SDG-13 - Uoc Programmazione Strategica e Operativa, Reti Cliniche e Controllo di Gestione	100
SDG-01 - Uoc Integrità, Tutela E Partecipazione	100
SDG-04 - Uoc Spp	100
SDG-06 - Uoc Sistema Demografico Ed Epidemiologico	100
SDS-03 - Uoc Percorsi Sanitari	100
SDS-16 - Uos Prevenzione Screening	100
SDS-17 - Uos Equità Di Accesso	100
SDS-18 - Uos Attività Specialistica	100
SDS-19 - Uos Osservatorio Pdta	100
SDS-20 - Uos Salute In Carcere	100
SDS-04 - Uoc Qualità e Rischio Clinico	100
SDS-05 - Uoc Qualità E Accredimento	100
SDS-25 - Uos Comunicazione e Informazione	100
SDS-07 - Uoc Medicina Legale E Gestione Della Responsabilità Professionale Ar	100
SDS-08 - Uoc Medicina Legale E Gestione Della Responsabilità Professionale Gr	100
SDS-09 - Uos Medicina Legale E Gestione Della Responsabilità Professionale Si	100
SDS-01 - Uoc Promozione Ed Etica Della Salute	100
SDS-11 - Uosd Fisica Sanitaria - Area provinciale Aretina	100
SDS-12 - Uoc Fisica Sanitaria - Area provinciale Senese e Grossetana	100
SDS-13 - Uos Medico Competente Ar	100
SDS-14 - Uos Medico Competente Gr	100
SDS-15 - Uos Medico Competente Si	100
SDS-23 - Uosd Codice Rosa, Salute E Medicina Di Genere	100
RIE_G - UF Riabilitazione Intensiva Extraospedaliera Area Provinciale Grosseto	100



UdB	% Raggiungimento Comparto 2ª Valutazione intermedia 2020
RIE_S - UF Riabilitazione Intensiva Extraospedaliera Area Provinciale Siena	100
ZDA_G - UF Cure Palliative Arezzo	100
ZDG_G - UF Cure Palliative Grosseto	100
ZDS_G - UF Cure Palliative Siena	100
ZD_NUT - Uosd Nutrizione Clinica	100
ZD_PNE - U.O.S. Pneumologia territoriale	100
ZDA_H - Uos Odontoiatria Arezzo	100
ZDG_H - Uos Odontoiatria Grosseto	100
ZDS_H - Uos Odontoiatria Siena	100
AFD-L1A - Uoc Farmaceutica Ospedaliera - Area provinciale Aretina	100
AFD-L1G - Uoc Farmaceutica Ospedaliera - Area provinciale Grossetana	100
AFD-L1S - Uoc Farmaceutica Ospedaliera - Area provinciale Senese	100
AFD-L2A - Uoc Farmaceutica Territoriale - Area provinciale Aretina	100
AFD-L2G - Uoc Farmaceutica Territoriale - Area provinciale Grossetana	100
AFD-L2S - Uosd Farmaceutica Territoriale - Area provinciale Senese	100
AFD-L2U - Uoc Politiche Del Farmaco	100
AFD-L2T - Uosd Farmaco e Dispositivo Vigilanza	100
1_N1 - UOC Programmazione e Sviluppo Professioni Infermieristiche E Ostetriche	100
2_N1 - UOP Monitoraggio e Integrazione professionale in ambito Infermieristico e ostetrico	100
3_N1 - UOP Innovazione, EBP e ricerca in ambito Infermieristico e Ostetrico	100
10_N2 - UOP Integrazione organizzativa e gestionale risorse ed attività infermieristiche e di supporto all'assistenza Area Provinciale Aretina	100
11_N2 - UOP Integrazione organizzativa e gestionale risorse ed attività ostetriche e di supporto all'assistenza Area Provinciale Aretina	100
1_N2 - UOP Integrazione organizzativa e gestionale risorse ed attività infermieristiche e di supporto all'assistenza Area Provinciale Aretina	100
2_N2 - UOC Integrazione organizzativa e gestionale risorse ed attività infermieristiche e di supporto all'assistenza Area Provinciale Aretina	100
3_N2 - UOC Continuità Assistenziale Infermieristica e di supporto all'assistenza Area Grossetana Est	100
4_N2 - UOP Integrazione organizzativa e gestionale risorse ed attività infermieristiche e di supporto all'assistenza Area Provinciale Aretina	100
5_N2 - UOP Integrazione organizzativa e gestionale risorse ed attività infermieristiche e di supporto all'assistenza Area Provinciale Aretina	100
6_N2 - UOC Continuità Assistenziale Infermieristica e Supporto all'Assistenza Area Senese Nord	100
7_N2 - UOP Integrazione organizzativa e gestionale risorse ed attività infermieristiche e di supporto all'assistenza Area Provinciale Aretina	100
8_N2 - UOP Integrazione organizzativa e gestionale di risorse ed attività infermieristiche e di supporto all'assistenza Area Provinciale Aretina	100
9_N2 - UOP Integrazione organizzativa e gestionale risorse ed attività infermieristiche e di Supporto all'assistenza Area Provinciale Aretina	100
1_O1 - Governo Indirizzo Programmazione E Sviluppo Delle Professioni Tecnico	100
2_O1 - Uoc Professioni Sanitarie della Prevenzione setting Sicurezza Alimentare	100
3_O1 - UOC Professioni Sanitarie Della Prevenzione Setting Ambienti Di Vita E Di Lavoro	100
4_O1 - Uosd Professioni Sanitarie della Riabilitazione setting Salute Mentale e Dipendenze	100
5_O1 - Uoc Professioni Sanitarie della Riabilitazione setting Percorsi assistenziali riabilitativi	100
6_O1 - Uoc Professioni Tecnico Sanitarie della Diagnostica per Immagini	100
7_O1 - Uoc Professioni Tecnico Sanitarie della Diagnostica di Laboratorio	100
DPZ011 - UF Prevenzione, Igiene e Sicurezza sui Luoghi di Lavoro - Zona-Distretto Aretina, Casentino, Valtiberina	100
DPZ012 - UF Prevenzione, Igiene e Sicurezza sui Luoghi di Lavoro - Zona-Distretto Valdarno	100
DPZ013 - UF Prevenzione, Igiene e Sicurezza sui Luoghi di Lavoro - Zona-Distretto Valdichiana Aretina	100
DPZ014 - UF Prevenzione, Igiene e Sicurezza sui Luoghi di Lavoro - Zona-Distretto Alta Valdelsa	100
DPZ015 - UF Prevenzione, Igiene e Sicurezza sui Luoghi di Lavoro - Zona-Distretto Senese	100
DPZ016 - UF Prev. Igiene e Sic. Luoghi di Lavoro Zona Val di Chiana Senese	100
DPZ017 - UF Prevenzione, Igiene e Sicurezza sui Luoghi di Lavoro - Zona-Distretto Colline dell'Albegna	100
DPZ018 - UF Prevenzione, Igiene e Sicurezza sui Luoghi di Lavoro - Zona-Distretto Amiata Grossetana, Grossetana, Colline Metallifere	100
DPZ021 - UF Igiene Pubblica e Nutrizione - Zona-Distretto Aretina, Casentino, Valtiberina	100
DPZ022 - UF Igiene Pubblica e Nutrizione - Zona-Distretto Valdarno	100
DPZ023 - UF Igiene Pubblica e Nutrizione - Zona-Distretto Valdichiana Aretina	100
DPZ024 - UF Igiene Pubblica e Nutrizione - Zona-Distretto Alta Valdelsa	100
DPZ025 - UF Igiene Pubblica e Nutrizione - Zona-Distretto Senese	100
DPZ026 - UF Igiene Pubblica e Nutrizione Zona Val di Chiana Senese	100
DPZ027 - UF Igiene Pubblica e Nutrizione - Zona-Distretto Colline dell'Albegna	100
DPZ028 - UF Igiene Pubblica e Nutrizione - Zona-Distretto Amiata Grossetana, Grossetana, Colline Metallifere	100
DPZ090 - UF Medicina dello Sport - Aziendale	100
DPZ031 - UF Sanita Pubblica Veterinaria e Sicurezza Alimentare - Zona-Distretto Aretina, Casentino, Valtiberina	100
DPZ032 - UF Sanita Pubblica Veterinaria e Sicurezza Alimentare - Zona-Distretto Valdarno	100
DPZ033 - UF Sanita Pubblica Veterinaria e Sicurezza Alimentare - Zona-Distretto Valdichiana Aretina	100
DPZ034 - UF Sanita Pubblica Veterinaria e Sicurezza Alimentare - Zona-Distretto Alta Valdelsa	100
DPZ035 - UF Sanita Pubblica Veterinaria e Sicurezza Alimentare - Zona-Distretto Senese	100
DPZ036 - UF Sanita Pubblica Veterinaria e Sicurezza Alimentare Zona Val di Chiana Senese	100
DPZ037 - UF Sanita Pubblica Veterinaria e Sicurezza Alimentare - Zona-Distretto Colline dell'Albegna	100
DPZ038 - UF Sanita Pubblica Veterinaria e Sicurezza Alimentare - Zona-Distretto Amiata Grossetana, Grossetana, Colline Metallifere	100



UdB	% Raggiungimento Comparto 2^ Valutazione intermedia 2020
DPZ15 - Uoc Prevenzione e sicurezza negli ambienti confinati	100
DPZ36 - Laboratorio di Sanità Pubblica	100
DPZ94 - UOC Supporto Amministrativo Dipartimento Prevenzione	100
ZD2G_A - UF Attività Consultoriali - Zona-Distretto Colline dell'Albegna	100
ZD2G_B - UF Cure Primarie - Zona-Distretto Colline dell'Albegna	100
ZD2G_C - UF Dipendenze - Zona-Distretto Colline dell'Albegna	100
ZD2G_D - UF Salute Mentale AdultI - Zona-Distretto Colline dell'Albegna	100
ZD2G_E - UF Salute Mentale Infanzia Adolescenza - Zona-Distretto Colline dell'Albegna	100
ZD2G_F - UF Assistenza Sociale - Zona-Distretto Colline dell'Albegna	100
ZD2S_A - UF Cure Primarie - Zona-Distretto Alta Valdelsa	100
ZD2S_B - UF Dipendenze - Zona-Distretto Alta Valdelsa	100
ZD2S_C - UF Salute Mentale Adulti - Zona-Distretto Alta Valdelsa	100
ZD2S_D - UF Attività Consultoriali - Zona-Distretto Alta Valdelsa	100
ZD2S_E - UF Salute Mentale Infanzia Adolescenza - Zona-Distretto Alta Valdelsa	100
ZD2S_F - UF Assistenza Sociale - Zona-Distretto Alta Valdelsa	100
ZD3A_A - UF Cure Primarie - Zona-Distretto Valdichiana Aretina	100
ZD3A_B - UF Dipendenze - Zona-Distretto Valdichiana Aretina	100
ZD3A_C - UF Salute Mentale Adulti - Zona-Distretto Valdichiana Aretina	100
ZD3A_D - UF Attività Consultoriali - Zona-Distretto Valdichiana Aretina	100
ZD3A_E - UF Salute Mentale Infanzia Adolescenza - Zona-Distretto Valdichiana Aretina	100
ZD3A_F - UF Assistenza Sociale - Zona-Distretto Valdichiana Aretina	100
ZD3S_A - UF Cure Primarie - Zona-Distretto Senese	100
ZD3S_B - UF Dipendenze - Zona-Distretto Senese	100
ZD3S_C - UF Salute Mentale AdultI - Zona-Distretto Senese	100
ZD3S_D - UF Attività Consultoriali - Zona-Distretto Senese	100
ZD3S_E - UF Salute Mentale Infanzia Adolescenza - Zona-Distretto Senese	100
ZD3S_F - UF Assistenza Sociale - Zona-Distretto Senese	100
ZD5A_A - UF Cure Primarie - Zona-Distretto Valdarno	100
ZD5A_B - UF Attività Consultoriali - Zona-Distretto Valdarno	100
ZD5A_C - UF Dipendenze - Zona-Distretto Valdarno	100
ZD5A_D - UF Salute Mentale Adulti - Zona-Distretto Valdarno	100
ZD5A_E - UF Salute Mentale Infanzia Adolescenza - Zona-Distretto Valdarno	100
ZD5A_F - UF Assistenza Sociale - Zona-Distretto Valdarno	100
ZD1G_A - UF Consultoriale Colline Metallifere	100
ZD3G_A - U.F. Consultoriale Amiata Grossetana	100
ZD4G_A - U.F. Consultoriale Grossetana	100
ZD5G_A - UF Cure Primarie - Zona-Distretto Amiata Grossetana, Grossetana, Colline Metallifere	100
ZD5G_B - UF Dipendenze - Zona-Distretto Amiata Grossetana, Grossetana, Colline Metallifere	100
ZD5G_C - UF Salute Mentale Adulti - Zona-Distretto Amiata Grossetana, Grossetana, Colline Metallifere	100
ZD5G_D - UF Salute Mentale Infanzia Adolescenza - Zona-Distretto Amiata Grossetana, Grossetana, Colline Metallifere	100
ZD5G_F - UF Assistenza Sociale - Zona-Distretto Amiata Grossetana, Grossetana, Colline Metallifere	100
ZD5S_A - UF Cure Primarie - Zona-Distretto Amiata Senese, Val d'Orcia, Valdichiana Senese	100
ZD5S_B - UF Dipendenze - Zona-Distretto Amiata Senese, Val d'Orcia, Valdichiana Senese	100
ZD5S_C - UF Salute Mentale AdultI - Zona-Distretto Amiata Senese, Val d'Orcia, Valdichiana Senese	100
ZD5S_D - UF Salute Mentale Infanzia Adolescenza - Zona-Distretto Amiata Senese, Val d'Orcia, Valdichiana Senese	100
ZD5S_F - UF Assistenza Sociale - Zona-Distretto Amiata Senese, Val d'Orcia, Valdichiana Senese	100
ZD1A_D - U.F. Consultoriale Casentino	100
ZD2A_D - U.F. Consultoriale Valtiberina	100
ZD4A_B - U.F. Consultoriale Aretina	100
ZD6A_A - UF Cure Primarie - Zona-Distretto Aretina, Casentino, Valtiberina	100
ZD6A_B - UF Dipendenze - Zona-Distretto Aretina, Casentino, Valtiberina	100
ZD6A_C - UF Salute Mentale AdultI - Zona-Distretto Aretina, Casentino, Valtiberina	100
ZD6A_D - UF Salute Mentale Infanzia Adolescenza - Zona-Distretto Aretina, Casentino, Valtiberina	100
ZD6A_F - UF Assistenza Sociale - Zona-Distretto Aretina, Casentino, Valtiberina	100
AOP1-01a - AOP Sale Operatorie (Arezzo, Bibbiena, Sansepolcro, La Fratta)	100
AOP1-02a - AOP Area Critica - Arezzo	100
AOP1-03a - AOP Attività diurne e di Presidio - Arezzo	100
AOP1-03b - AOP Attività diurne, di Presidio e Servizi - Bibbiena	100
AOP1-03c - AOP Attività diurne, di Presidio e Servizi - Sansepolcro	100
AOP1-04a - AOP Attività oncologiche - Arezzo	100
AOP1-05a - AOP Degenza e servizi Cardioneurovascolare - Arezzo	100
AOP1-06a - AOP Degenza e servizi Materno Infantile - Arezzo	100
AOP1-07a - AOP Degenze Chirurgiche - Arezzo	100



UdB	% Raggiungimento Comparto 2^ Valutazione intermedia 2020
AOP1-08a - AOP Degenze Mediche - Arezzo	100
AOP1-10b - AOP Degenze Medico-Chirurgiche - Bibbiena	100
AOP1-10c - AOP Degenze Medico-Chirurgiche - Sansepolcro	100
AOP1-11a - AOP Emergenza Urgenza - Arezzo	100
AOP1-11b - AOP Emergenza Urgenza - Bibbiena	100
AOP1-11c - AOP Emergenza Urgenza - Sansepolcro	100
AOP1-11d - AOP Emergenza Urgenza - La Fratta	100
AOP1-12a - AOP Servizi ospedalieri - Arezzo	100
AOP1-14 - AOP 118 (Provinciale) - Arezzo	100
AOP3-03b - AOP Attività diurne e di Presidio - La Fratta	100
AOP3-10b - AOP Degenze Medico-Chirurgiche - La Fratta	100
AOP3-12b - AOP Servizi ospedalieri - La Fratta	100
AOP2-01 - AOP Sale Operatorie - Valdarno	100
AOP2-03 - AOP Attività diurne e di Presidio - Valdarno	100
AOP2-06 - AOP Degenza e servizi Materno Infantile - Valdarno	100
AOP2-07 - AOP Degenze Chirurgiche - Valdarno	100
AOP2-08 - AOP Degenze Mediche - Valdarno	100
AOP2-11 - AOP Emergenza Urgenza - Valdarno	100
AOP2-12 - AOP Servizi ospedalieri - Valdarno	100
AOP3-01a - AOP Sale Operatorie (Nottola, Abbadia SS)	100
AOP3-03a - AOP Attività diurne e di Presidio - Nottola	100
AOP3-03c - AOP Attività diurne, di Presidio e Servizi - Abbadia S.S.	100
AOP3-06a - AOP Degenza e servizi Materno Infantile - Nottola	100
AOP3-07a - AOP Degenze Chirurgiche - Nottola	100
AOP3-08a - AOP Degenze Mediche - Nottola	100
AOP3-10c - AOP Degenze Medico-Chirurgiche - Abbadia S.S.	100
AOP3-11a - AOP Emergenza Urgenza (Nottola, Abbadia SS)	100
AOP3-12a - AOP Servizi ospedalieri - Nottola	100
AOP4-01a - AOP Sale Operatorie - Orbetello	100
AOP4-03a - AOP Attività diurne e di Presidio - Orbetello	100
AOP4-03b - AOP Attività diurne, di Presidio e Servizi - Pitigliano	100
AOP4-07a - AOP Degenze Chirurgiche - Orbetello	100
AOP4-08a - AOP Degenze Mediche - Orbetello	100
AOP4-10b - AOP Degenze Medico-Chirurgiche - Pitigliano	100
AOP4-11a - AOP Emergenza Urgenza - Orbetello	100
AOP4-11b - AOP Emergenza Urgenza - Pitigliano	100
AOP4-12a - AOP Servizi ospedalieri - Orbetello	100
AOP6-01 - AOP Sale Operatorie - Campostaggia	100
AOP6-02 - AOP Area Critica - Campostaggia	100
AOP6-03 - AOP Attività diurne e di Presidio - Campostaggia	100
AOP6-06 - AOP Degenza e servizi Materno Infantile - Campostaggia	100
AOP6-07 - AOP Degenze Chirurgiche - Campostaggia	100
AOP6-08 - AOP Degenze Mediche - Campostaggia	100
AOP6-11 - AOP Emergenza Urgenza - Campostaggia	100
AOP6-12 - AOP Servizi ospedalieri - Campostaggia	100
AOP7-01a - AOP Sale Operatorie - Grosseto	100
AOP7-01c - AOP Sale Operatorie - Massa Marittima	100
AOP7-02a - AOP Area Critica - Grosseto	100
AOP7-03a - AOP Attività diurne e di Presidio - Grosseto	100
AOP7-03b - AOP Attività diurne, di Presidio e Servizi - Castel del Piano	100
AOP7-03c - AOP Attività diurne e di Presidio - Massa Marittima	100
AOP7-04a - AOP Attività oncologiche - Grosseto	100
AOP7-05a - AOP Degenza e servizi Cardioneurovascolare - Grosseto	100
AOP7-06a - AOP Degenza e servizi Materno Infantile - Grosseto	100
AOP7-07a - AOP Degenze Chirurgiche - Grosseto	100
AOP7-07c - AOP Degenze Chirurgiche - Massa Marittima	100
AOP7-08a - AOP Degenze Mediche - Grosseto	100
AOP7-08c - AOP Degenze Mediche - Massa Marittima	100
AOP7-10b - AOP Degenze Medico-Chirurgiche - Castel del Piano	100
AOP7-11a - AOP Emergenza Urgenza - Grosseto	100
AOP7-11b - AOP Emergenza Urgenza - Castel del Piano	100
AOP7-11c - AOP Emergenza Urgenza - Massa Marittima	100
AOP7-12a - AOP Servizi ospedalieri - Grosseto	100

UdB	% Raggiungimento Comparto 2^ Valutazione intermedia 2020
AOP7-12c - AOP Servizi ospedalieri - Massa Marittima	100
AOP7-14 - AOP 118 (Provinciale) - Grosseto	100
ZD5S_E - UF Attività ConsultorialI - Zona-Distretto Amiata Senese, Val d'Orcia, Valdichiana Senese	100



[www.usl.tduest.toscana.it](http://www.usl.tduest.toscana.it)  
#calutatoscanatduest

# Budget 2020 : Valutazioni intermedia 2° trimestre



AREZZO  
Via Cristoforo 54, 52100  
Centralino 0575 2551  
F.I. e C.F. 02286310518  
SIENA  
Piazza Rosselli 26, 53100  
Centralino 0577555111  
GRUPPO  
Via Cimabue 109, 50100  
Centralino 0554445111



## Budget 2020: Valutazioni intermedia 2° Trimestre

L'obiettivo coinvolto nella 2^ valutazione intermedia è il seguente:

Codice KPI	Descrizione
KPI AZ_VI_011	Fattiva collaborazione nella gestione emergenza COVID-19. % di collaborazione del personale .



## Schede Budget 2020: Valutazione intermedia 2° trimestre

Range punteggio ottenuto	Unità di Budget	
	Numero Schede	Distribuzione %
>= 90	255	100%
50 - 89		
< 50		
Totale	255	100%

La tabella si riferisce solo alle UdB con il Comparto in quanto la valutazione intermedia si applica solo a loro per il riconoscimento dell'acconto.

