

Curriculum reso sotto forma di dichiarazione sostitutiva di atto di notorietà, ai sensi degli artt. 46 e 47 del D.P.R. 445/2000 (si allega fotocopia documento di identità valido).

Consapevole, secondo quanto prescritto dall'art. 76 del D.P.R. 445/2000, della responsabilità penale cui può andare incontro in caso di dichiarazione mendace, falsità negli atti ed uso di atti falsi, il sottoscritto dichiara sotto la propria responsabilità quanto segue:

**FORMATO EUROPEO
PER IL CURRICULUM
VITAE**



INFORMAZIONI PERSONALI

Nome

Indirizzo

Telefono

Fax

E-mail

Nazionalità

Data di nascita

Fiscalità

GEOMETRA FRATESCHI ANDREA

STUDIO TECNICO VIA GARIBALDI N° 15 – 51011 BUGGIANO (PT) - ITALIA

0039 0572 33503 – 0039 335 7698480

0039 0572 33503

frateschi1410@geopistoia.it P.E.C. andrea.frateschi@geopec.it

Italiana

LUCCA, 16/10/1976

C. F. FRT NDR 76R16 E715H – P. I.V.A. 01423030475 – CASSA PREV.: CIPAG MATR. 811234R

**REQUISITI TECNICO
PROFESSIONALI**

• Date (da – a)

• Nome e indirizzo del datore di lavoro

• Tipo di azienda o settore

• Tipo di impiego

• Principali mansioni e responsabilità

17/01/2001

Iscritto all'Albo del Collegio dei Geometri e Geometri Laureati della Provincia di Pistoia al n° 1410.

RILIEVI TOPOGRAFICI, PRATICHE CATASTALI, ACCERTAMENTI DI CONFORMITA' URBANISTICA E EDILIZIA, DUE DILIGENCE, PERIZIE, PROGETTAZIONE E DIREZIONE LAVORI.

Libero Professionista.

Topografo, progettista, direttore dei lavori.

ISTRUZIONE E FORMAZIONE

• Date (da – a)

• Nome e tipo di istituto di istruzione o formazione

• Principali materie / abilità professionali oggetto dello studio

• Qualifica conseguita

• Livello nella classificazione nazionale (se pertinente)

Conseguito nell'anno 1996

Istituto Tecnico E. Fermi di Pistoia.

Topografia, estimo civile catastale, rurale, elementi di diritto. Tecnologia, scienza e disegno delle costruzioni, disegno tecnico, laboratorio prove materiali e cantieri;

DIPLOMA DI GEOMETRA.

Scuola secondaria superiore.

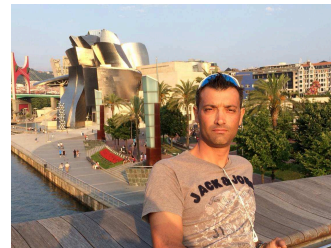

CAPACITÀ E COMPETENZE

PERSONALI

Acquisite nel corso della vita e della carriera ma non necessariamente riconosciute da certificati e diplomi ufficiali.

MADRELINGUA

ALTRA LINGUA

- Capacità di lettura
- Capacità di scrittura
- Capacità di espressione orale

CAPACITÀ E COMPETENZE

RELAZIONALI

Vivere e lavorare con altre persone, in ambiente multiculturale, occupando posti in cui la comunicazione è importante e in situazioni in cui è essenziale lavorare in squadra (ad es. cultura e sport), ecc.

CAPACITÀ E COMPETENZE

ORGANIZZATIVE

Ad es. coordinamento e amministrazione di persone, progetti, bilanci; sul posto di lavoro, in attività di volontariato (ad es. cultura e sport), a casa, ecc.

CAPACITÀ E COMPETENZE

TECNICHE

Con computer, attrezzature specifiche, macchinari, ecc.

CAPACITÀ E COMPETENZE

ARTISTICHE

Musica, scrittura, disegno ecc.

ALTRE CAPACITÀ E COMPETENZE

Competenze non precedentemente indicate.

PATENTE O PATENTI

ULTERIORI INFORMAZIONI

ALLEGATI

ITALIANO

INGLESE

buono

buono

buono

1996 ad oggi

Attività di rilevamento topografico e restituzione grafica di piani quotati , livellamenti , cartografia ed elaborazione dati finalizzata alla redazione di tipi mappali, frazionamenti e variazioni al catasto terreni e al catasto fabbricati.

dal 2001

Incarichi di direzione dei lavori nei cantieri edili, ma più propriamente assunzione della funzione di "project manager" per tutti gli interventi di ristrutturazione progettati, esplicita nel coordinamento degli altri professionisti coinvolti: progettisti strutturali e degli impianti tecnologici. Formazione di stagisti e/o tirocinanti presso il proprio studio professionale.

Oltre ai comuni software per la gestione dell'ufficio, utilizzo di programmi CAD 2d e 3d, software per grafica 2d, 3d e rendering fotorealistici (come Photoshop, Cinema4d e sketchup), programmi per la restituzione di rilievi topografici, programmi per l'acquisizione , la gestione e l'elaborazione delle nuvole di punti acquisite mediante laser scanner e di quelli ministeriali per la redazione di pratiche catastali quali pre.geo. e do.c.fa.

Uso di strumentazione per rilievi topografici tipo stazioni totali, Gps, laser scanner e SAPR (droni).

Disegno di particolari costruttivi edili, acquisita sia nel corso di studi che successivamente nel periodo di tirocinio.

Capacità di relazionarsi e contrattare con la pubblica amministrazione, acquisita maggiormente nel corso degli ultimi 10 anni di attività professionale.

Risoluzione delle problematiche inerenti la scelta delle varie metodologie di rilievo, in funzione delle difficoltà, delle esigenze, della sicurezza nei luoghi di lavoro e degli obiettivi.

A e B

Disponibile ad assumere incarichi professionali in tutta Italia e in Europa.

CURRICULUM VITAE E PROFESSIONALE.

CURRICULUM PROFESSIONALE

TITOLI POSSEDUTI

- 1) Attestati di frequenza a corsi tecnico-pratici sull'uso di sistemi GPS in ambito topografico conseguiti nell'anno 1997 e 2005.
- 2) Attestato di frequenza a corso tecnico-pratico sull'uso del laser scanner presso l'università di Venezia conseguito nell'anno 2010.
- 3) Attestato di partecipazione allo short course su " il drone per il rilievo fotogrammetrico" presso il CGT dell'università di Siena nell'anno 2013.
- 4) Certificatore energetico : attestato di frequenza con profitto al corso e superamento dell'esame finale in data 26/06/14**
- 5) FORMAZIONE CONTINUA di aggiornamento professionale.

ULTERIORI NOTIZIE

- Correlatore della tesi di laurea in ingegneria delle costruzioni civili dal titolo : " Indagini e valutazioni di vulnerabilità strutturale sul Museo Nazionale del Bargello e sulla Torre Volognana tramite l'ausilio di tecnologia Terrestrial Laser Scanner ".
Vedi Rapporto Tecnico INGV n. 335 anno 2016 : "**CARATTERIZZAZIONE GEOMETRICA MEDIANTE LASER A SCANSIONE DELLA TORRE VOLOGNANA E DEL PALAZZO DEL BARGELLO (FIRENZE) PER FINI DI INDAGINI STRUTTURALI E STORICHE**"

STRUMENTAZIONE TOPOGRAFICA

- Stazione totale Trimble 5605 servoassistita
- Stazione totale Trimble S6 robotica
- Coppia di ricevitori GPS Trimble doppia frequenza
- Coppia di ricevitori GPS Geomax
- Laser Scanner Riegl Z390
- Drone Dji Spark

INCARICHI PIU' SIGNIFICATIVI IN AMBITO TOPOGRAFICO E CATASTALE

Conferiti da Enti Pubblici

- Incarico affidato dal Comune di Terni (TR)
Attestati di prestazione energetica relativi a num. 16 appartamenti e num. 2 centri diurni (non residenziale)
Ultimato nel 2015

Conferiti da Committenti privati

- Incarico affidato da Pellegrini Carlo (Ponte Buggianese – PT)
Redazione di Attestato di Prestazione Energetica relativo all'immobile di proprietà.
Ultimato nel 2016
- Incarico affidato da Sallei Alessandro (Pescia – PT)
Redazione di n. 3 Attestati di Prestazione Energetica relativi agli immobili di proprietà.
Ultimato nel 2016
- Incarico affidato da Biagini Marzia (Pescia – PT)
Redazione di Attestato di Prestazione Energetica relativo all'immobile di proprietà.
Ultimato nel 2016
- Incarico affidato da Guidotti Rosetta (Pescia – PT)
Redazione di Attestato di Prestazione Energetica relativo all'immobile di proprietà.
Ultimato nel 2016
- Incarico affidato da Di Piramo Remo (Pescia – PT)
Redazione di Attestato di Prestazione Energetica relativo all'immobile di proprietà.
Ultimato nel 2016
- Incarico affidato da Vezzani Paolo (Pescia – PT)
Redazione di Attestato di Prestazione Energetica relativo all'immobile di proprietà.
Ultimato nel 2016

- Incarico affidato da Butelli Roberta (Pescia – PT)
Redazione di Attestato di Prestazione Energetica relativo all'immobile di proprietà.
Ultimato nel 2016
- Incarico affidato da Impresa Edile A. & G. sas di Giordano Giori (Pescia – PT)
Redazione di Attestato di Prestazione Energetica relativo all'immobile di proprietà.
Ultimato nel 2016
- Incarico affidato da Giordano Giori (Viareggio – LU)
Redazione di Attestato di Prestazione Energetica relativo all'immobile di proprietà.
Ultimato nel 2015
- Incarico affidato da Giordano Giori (Viareggio – LU)
Redazione di Attestato di Prestazione Energetica relativo all'immobile di proprietà.
Ultimato nel 2015
- Incarico affidato da Programma Studio di Guidi G. & C. SAS (Pescia – PT)
Redazione di Attestato di Prestazione Energetica relativo all'immobile di proprietà.
Ultimato nel 2015
- Incarico affidato da Guidi Giovanni (Pescia – PT)
Redazione di Attestato di Prestazione Energetica relativo all'immobile di proprietà.
Ultimato nel 2015
- Incarico affidato da Bandettini Monnalisa (Pescia – PT)
Redazione di Attestato di Prestazione Energetica relativo all'immobile di proprietà.
Ultimato nel 2015
- Incarico affidato da Blukart Srl (Pescia – PT)
Redazione di Attestato di Prestazione Energetica relativo all'immobile di proprietà.
Ultimato nel 2015
- Incarico affidato da IMMOBILIARE PAOLA DI MANFREDINI NICOLA & C. S.A.S. (Pescia – PT)
Redazione di Attestato di Prestazione Energetica relativo all'immobile di proprietà.
Ultimato nel 2015
- Incarico affidato da Abis Maria (Montecatini Terme – PT)
Redazione di Attestato di Prestazione Energetica relativo all'immobile di proprietà.
Ultimato nel 2015
- Incarico affidato da Borsette Diva Srl (Chiesina Uzzanese – PT)
Redazione di n. 7 Attestati di Prestazione Energetica relativi agli immobili di proprietà.
Ultimato nel 2015
- Incarico affidato da Russo Group Srl (Montecatini Terme – PT)
Redazione di Attestato di Prestazione Energetica relativo all'immobile di proprietà.
Ultimato nel 2015
- Incarico affidato da Ceccotti Collezioni Srl (Cascina – PI)
Redazione di Attestato di Prestazione Energetica relativo al fabbricato industriale in via Sicilia.
Ultimato nel 2015
- Incarico affidato da Ferrara Angela (Massa e Cozzile – PT)
Redazione di Attestato di Prestazione Energetica relativo all'immobile di proprietà.
Ultimato nel 2015

e altri relativi agli anni precedenti.

Dichiara, che quanto sopra è reso sottoforma di “dichiarazione sostitutiva di atto di notorietà, ai sensi degli artt. 46 e 47 del D.P.R. 445/2000” ed allega, a tal proposito fotocopia del proprio documento di identità valido.