

DELIBERAZIONE DEL DIRETTORE GENERALE

STRUTTURA PROPONENTE: DIRETTORE GENERALE
OGGETTO: APPROVAZIONE NUOVO ASSETTO ORGANIZZATIVO AZIENDALE
L' Estensore Spagnoli Gianluca
Il Dirigente e il Responsabile del Procedimento, con la sottoscrizione della proposta di delibera, di pari oggetto n. 0001333 del 19/12/2025 <i>Hash pdf (SHA256): 1c08dcd3a89910177ddc6135848abebc4e0c7197f2765985f2c9602bd07f5d22</i> attestano che l'atto è legittimo nella forma e nella sostanza ed utile per il servizio pubblico. Il presente provvedimento contiene un trattamento di categorie particolari di dati personali: No Il Responsabile del Procedimento: Spagnoli Gianluca Il Dirigente: Torre Marco Ulteriori firmatari della proposta:
Il Funzionario addetto al controllo di budget, con il visto della proposta di delibera di pari oggetto n. 0001333 del 19/12/2025 <i>Hash pdf (SHA256): 1c08dcd3a89910177ddc6135848abebc4e0c7197f2765985f2c9602bd07f5d22</i>
La Direttrice Amministrativa - Dott.ssa Biancamaria Rossi
La Direttrice Sanitaria - Dott.ssa Barbara Innocenti
La Direttrice dei Servizi Sociali - Dott.ssa Patrizia Castellucci
Il Direttore Generale Dott. Marco Torre

STRUTTURE ASSEGNATARIE DEL PRESENTE ATTO:

IL DIRETTORE GENERALE

VISTO il Decreto Legislativo 30 Dicembre 1992 n. 502 "Riordino della disciplina in materia sanitaria, a norma dell'articolo 1 della legge 23 ottobre 1992, n. 421" e s.m.i.;

RICHIAMATA la Legge Regionale 24 Febbraio 2005, n. 40 "Disciplina del Servizio Sanitario Regionale" e ss.mm.ii.;

VISTE le Deliberazioni del Direttore Generale n. 872 e n. 873 del 22 Luglio 2016 con le quali sono stati approvati lo schema di Statuto e di Regolamento di Organizzazione dell'Azienda USL Toscana Sud Est, nonché le Deliberazioni n° 1454 del 30 dicembre 2019, la Deliberazione n. 185 del 21 febbraio 2024 e la Deliberazione n° 776 del 5 agosto 2025 che hanno parzialmente modificato gli artt. n° 6-8-16 del Regolamento di Organizzazione e n° 1 dello Statuto;

VISTO il Decreto del Presidente della Giunta Regionale Toscana n. 13 del 27 gennaio 2025 con cui si nomina il Dott. Marco Torre nell'incarico di Direttore Generale dell'Azienda USL Toscana Sud Est;

RICHIAMATA la Delibera n. 94 del 30 gennaio 2025 di insediamento del Dott. Marco Torre nelle funzioni di Direttore Generale dell'Azienda USL Toscana Sud Est a far data dal 30 gennaio 2025 e di presa d'atto del contratto di prestazione d'opera intellettuale per lo svolgimento delle proprie funzioni;

VISTA la Deliberazione n. 506 del 15 maggio 2024 e ss.mm.ii. con la quale si è proceduto all'approvazione del nuovo Repertorio delle strutture organizzative dell'Azienda;

RICORDATO che con la Deliberazione n. 875 dell'8 settembre 2025 è stato parzialmente modificato il Repertorio di cui alla Deliberazione n. 506/2024 sopra richiamata con la istituzione , in luogo del Dipartimento C.T.S. Sanità Territoriale, del Dipartimento C.T.S. Rete Territoriale, precisando che la sua attivazione sarebbe avvenuta con successivi atti, attraverso la conferma/conferimento degli incarichi di responsabilità delle strutture organizzative ad esso afferenti e che, pertanto, fino a tale attivazione, rimanevano in essere tutti gli incarichi afferenti al Dipartimento C.T.S. Sanità Territoriale attualmente conferiti;

RICORDATO che la missione dell'Azienda è la promozione e tutela della salute sia individuale che collettiva, della popolazione residente e comunque presente a qualsiasi titolo nel proprio territorio, per consentire la migliore qualità di vita possibile, garantendo i livelli essenziali di assistenza, come previsto dalla normativa nazionale e regionale.

DATO ATTO che il contesto di riferimento in cui opera l'Azienda è caratterizzato, sempre più, da forti cambiamenti e da elevate criticità tra cui:

- la carenza di personale, in particolare sanitario e le sfide connesse allo sviluppo di competenze integrate e all'ingresso di nuove generazioni professionali portatrici di mutati valori e bisogni;
- la ristrettezza di risorse economiche e la connessa necessità di ottimizzare i processi e ridurre le inefficienze;
- le innovazioni tecnologiche che, a ritmo incessante, impongono modelli professionali iperspecializzati e l'adozione di sistemi di valutazione basati sul HTA (Health Technology Assessment);
- l'invecchiamento della popolazione determina un incremento delle cronicità, richiedendo un nuovo modello di cura basato sul lungo periodo.
- la domanda crescente di prestazioni sanitarie che impone di agire non solo sull'ottimizzazione dell'offerta sanitaria, ma anche sulla domanda stessa coinvolgendo la persona a partire dai percorsi di prevenzione primaria fino alla co-creazione di salute.

RICORDATO che le specifiche criticità rilevate e le sfide da affrontare dell'Azienda sono, prioritariamente, le seguenti:

- Densità abitativa e accesso ai servizi: territorio vasto e a bassa densità abitativa, con 811.242 residenti distribuiti in 99 comuni su oltre 11.500 km². Oltre un terzo della popolazione vive in aree montane o poco popolate, creando ostacoli all'accesso uniforme ai servizi;
- Calo demografico marcato, con un saldo negativo costante da nove anni (-26.000 residenti dal 2013);
- Indice di vecchiaia elevato (238,2 anziani ogni 100 giovani, superiore alla media regionale (circa 200). In alcune zone (es. Amiata Grossetana e Colline dell'Albegna), l'indice supera 300;
- Riduzione della natalità (tasso di 6,0 nati per 1.000 abitanti, con punte di 4,8 in Amiata Grossetana);
- Differenze intra-territoriali nei parametri di salute: migliori nelle aree aretine e senesi, peggiori in quelle grossetane;
- Disomogeneità nell'accessibilità digitale e presenza di barriere fisiche in alcune strutture;
- Necessità di rafforzare l'equilibrio economico e la governance delle risorse umane.

VALUTATE, inoltre, le opportunità congiunturali derivanti dalla concentrazione di investimenti, prevalentemente riconducibili alla linea PNRR, che possono consentire all'Azienda di realizzare una concreta presa in carico del bisogno di salute della comunità di riferimento grazie all'implementazione dell'integrazione ospedale-territorio e al potenziamento della rete territoriale da realizzarsi grazie:

- allo sviluppo di un nuovo modello organizzativo a partire dalle Case della Comunità, gli Ospedali di Comunità e le COT;
- al processo di digitalizzazione dei servizi sanitari (Fascicolo Sanitario Elettronico, App Toscana Salute, dematerializzazione, telemedicina, cartella regionale unica ospedaliera e territoriale);

RICORDATO che per far fronte al contesto di grandi cambiamenti sopra descritto è emersa l'esigenza di ridefinire la strategia aziendale e che, per tale ragione, è stato avviato un percorso di condivisione denominato "Cantiere Sanità" che, attraverso la partecipazione collettiva interna ed esterna, intende portare alla definizione del Piano Strategico Aziendale;

DATO ATTO che la strategia aziendale sarà declinata nelle seguenti aree tematiche e che verrà realizzata attraverso programmi operativi trasversali alle stesse aree:

- Le persone dell'Azienda (Valori condivisi, benessere organizzativo, competenze, welfare aziendale, sicurezza, parità di genere, nuovi ruoli professionali),
- La rete ospedaliera (Reti ospedaliere complanari, ruolo degli ospedali grandi, di prossimità e medi, integrazione ospedale-territorio),
- La rete territoriale (Zone Distretto, SdS, Case della Comunità, Ospedali di Comunità, COT, assistenza domiciliare, salute mentale, consultori e altre strutture territoriali),
- Approccio metodologico: Value-Based Health Care (Integrazione dei servizi, PDTA dinamici, outcome centrati sulla persona, valutazione degli esiti, governance clinica),
- Governo del dato: azienda data-driven (Uso strategico dei dati, interoperabilità, sistemi di monitoraggio, trasformazione delle informazioni in conoscenza),
- Digitalizzazione (Telemedicina, semplificazione dei processi, automazione, programmazione partecipata e trasparente),
- Persone Assistite, Cittadinanza (Partecipazione attiva, coprogettazione, equità di accesso, inclusione, prossimità, superamento delle barriere culturali o sociali),
- La ricerca (Valorizzazione della ricerca clinica e organizzativa, reti territoriali di ricerca, collaborazione con università e terzo settore),
- Gli asset di supporto alla governance (Innovazione tecnico-amministrativa, interdisciplinarietà,

efficienza delle funzioni di supporto),

- Sostenibilità ambientale, sociale ed economica (Un'Azienda a impatto zero, sostenibilità integrata in tutte le dimensioni operative),
- Prevenzione e approccio One Health (Una sola salute: Salute umana, animale e ambientale integrate in un unico modello di salute pubblica sostenibile);

CONSIDERATO che il suddetto Piano Strategico aziendale ha l'ambizione di dar vita ad una vera e propria trasformazione organizzativa che sia:

- orientata a un modello di organizzazione orizzontale, per favorire una governance inclusiva e una leadership diffusa a tutti i livelli operativi,
- basata sulla Value-Based Health Care (VBHC), intesa sia come approccio culturale sia come metodologia operativa, con l'obiettivo di massimizzare il valore per le persone assistite, migliorare la sostenibilità del sistema e valorizzare il contributo del personale;

PRECISATO, inoltre, che la finalità del nuovo modello organizzativo è quella di realizzare un sistema integrato, trasversale e partecipativo che metta al centro:

- gli esiti di salute rilevanti per la cittadinanza (outcome),
- l'efficienza e l'appropriatezza dei processi sanitari e socio-assistenziali,
- l'uso intelligente dei dati e della tecnologia,
- la realizzazione di una vera trasformazione digitale tenendo insieme l'informatizzazione, le tecnologie sanitarie e l'Intelligenza Artificiale,
- il coinvolgimento attivo di operatrici, operatori e stakeholder,

VALUTATA la necessità di avviare il processo di revisione dell'assetto organizzativo dell'Azienda, nelle more della definitiva adozione del Piano Strategico, per consentire un graduale adeguamento dell'assetto aziendale e, al contempo, la progressiva convergenza di tutte le competenze presenti verso i programmi aziendali, superando la logica a silos imposta dai confini delle singole articolazioni organizzative;

RITENUTO di avviare il suddetto processo di revisione a partire dalle strutture Dipartimentali, rimandando a una successiva deliberazione la riorganizzazione definitiva dell'Azienda;

VALUTATO, pertanto, di procedere alla ridefinizione dei Dipartimenti, come di seguito riportato e specificato nel dettaglio nell'Allegato A che, allegato alla presente deliberazione quale sua parte integrante e sostanziale, con la finalità di unire le articolazioni organizzative per classi omogenee professionali e missione di salute, limitando la frammentazione del processo di presa in carico e cura e decisionale:

Per i Dipartimenti di natura sanitaria:

- Costituire il Dipartimento delle Chirurgie Specialistiche nel quale concentrare tutte le discipline chirurgiche riferite ad ambiti di maggior specialità: la Chirurgia Vascolare, la Urologia e le discipline chirurgiche attualmente presenti nel Dipartimento Testa, Collo e Organi di Senso,
- Trasferire le strutture organizzative di Nefrologia nel Dipartimento di Medicina Interna e Specialità Mediche,
- Sopprimere, conseguentemente, il Dipartimento Testa, Collo e Organi di Senso e il Dipartimento Nefro-Urologico,
- Costituire il Dipartimento di Medicina Diagnostica e dei Servizi nel quale confluiscono le strutture organizzative attualmente presenti nel Dipartimento di Diagnostica per Immagini e nel Dipartimento di

Medicina di Laboratorio e Trasfusionale, fatta eccezione per le strutture organizzative di Anatomia Patologica che, invece, confluiscono nel Dipartimento Oncologico e conseguentemente sopprimere i Dipartimenti di Diagnostica per Immagini e di Medicina di Laboratorio e Trasfusionale,

- Il Dipartimento “Cardio-Toraco-Neuro-Vascolare”, essendo privato delle strutture di Chirurgia Vascolare, assume la denominazione di Dipartimento “Cardio-Toraco-Neuro-Diabetologico”,

- Per i Dipartimenti Tecnico-Amministrativi e di supporto alla Direzione:

- Costituire la UOSD “D.E.&I. (Diversity, Equity and Inclusion)” con la finalità di guidare l'evoluzione dell'Azienda e promuoverne la reputazione in una comunità che si impegna attivamente a combattere stereotipi, pregiudizi, discriminazioni per creare un ambiente di lavoro equo e rispettoso di ogni individuo.
- Costituire la UOC “Processi di Innovazione” con la finalità di coordinare la strategia di change-management avviata con “Cantiere Sanità”.
- Costituire la UOC “Internal Audit e prevenzione della corruzione”, con la finalità di unificare nella stessa struttura il miglioramento dell'efficacia e dell'efficienza dei processi di gestione dei rischi e di controllo con le attività inerenti l'ambito della prevenzione alla corruzione.
- Ridefinire l'afferenza delle strutture a supporto della Direzione nel seguente modo:
 - le Aree Dipartimentali “Affari Legali”, “Comunicazione”, “Sicurezza luoghi di lavoro e salute dei lavoratori” e le strutture ad esse afferenti, nonché le UU.OO. “Privacy”, “Processi di innovazione”, “Internal Audit e prevenzione della corruzione” e “D.E.&I. (Diversity, Equity and Inclusion)” porle alla diretta afferenza della Direzione Generale;
 - le Aree Dipartimentali “Servizi al cittadino per accesso alle prestazioni”, “Programmazione, controllo di gestione e monitoraggio”, “Appropriatezza e implementazione dei percorsi”, “Promozione e Etica della Salute” afferiranno allo Staff della Direzione Strategica,
- Rinominare il Dipartimento “Medicina Legale e Tutela Diritti in Sanità”, come “Medicina legale, qualità e sicurezza delle cure” nel quale confluiscono le Aree Dipartimentali “Medicina legale e delle responsabilità sanitarie” e “Qualità e sicurezza delle cure” e le strutture ad esse afferenti, con la finalità di sviluppare la gestione integrata del rischio clinico che ponga al centro la qualità, sicurezza e l'eticità della cura.
- Costituire, in luogo del Dipartimento “Affari Generali”, il Dipartimento “Affari Generali, programmazione ed acquisto beni”, come dettagliato nell'allegato A, con la finalità di svolgere anche la funzione strategica di programmazione, oltre alle funzioni operative delle singole Aree ad esso afferenti,
- Ridefinire l'assetto delle strutture organizzative afferenti al Dipartimento “Tecnico” focalizzandolo sulla gestione esclusiva delle infrastrutture aziendali attraverso:
 - il mantenimento di tre aree dipartimentali provinciali, per assicurare una gestione operativa vicina ai bisogni dei territori, tenendo conto della vastità aziendale.
 - la costituzione di una UOC “Programmazione e pianificazione strategica del patrimonio aziendale” dedicata alla governance del Dipartimento e al supporto alle Aree afferenti lo stesso.
 - la costituzione di un'Area Dipartimentale “Riqualificazione S.O. Arezzo” per la gestione di tutti gli interventi finalizzati alla completa riqualificazione dell'Ospedale S. Donato.
- Costituire, in luogo del Dipartimento Governo economico e delle gestioni economiche e finanziarie” il Dipartimento delle “Gestioni economiche e finanziarie”, ridefinendo l'assetto organizzativo interno come dettagliato nell'allegato A,
- Ridefinire l'assetto organizzativo interno del Dipartimento “Risorse umane”, come dettagliato nell'allegato A.

VALUTATO, inoltre, di dover avviare un processo di riorganizzazione dell'attuale Dipartimento "Governo Processi Amministrativi Zone-Distretto, Presidi Ospedalieri e Dipartimenti Sanitari" che tenga conto della necessità di rafforzare il ruolo dei Direttori/Direttrici di Zona-Distretto/Società della Salute e di Presidio Ospedaliero mediante l'assunzione della gestione diretta di funzioni amministrative-operative e che garantisca, al contempo, il governo unitario di attività e funzioni per le quali è richiesta una specializzazione specifica;

RITENUTO, pertanto, di rimandare a successiva deliberazione la definizione del nuovo assetto in esito alla valutazione della proposta che scaturirà dal confronto all'interno del suddetto Dipartimento e con le strutture interessate;

RITENUTO pertanto, sulla base di quanto sopra descritto, di dover approvare il nuovo assetto dei dipartimenti, dello Staff della Direzione Strategica e l'elenco delle strutture organizzative ad essi afferenti, nonché l'elenco delle strutture direttamente afferenti alla Direzione Generale, come meglio specificato nell'Allegato A alla presente deliberazione, sua parte integrante e sostanziale;

RITENUTO inoltre di dover rappresentare graficamente l'articolazione gerarchica e funzionale tra le suddette strutture organizzative allegando al presente atto deliberativo i relativi organigrammi aziendali (Allegato B della presente Deliberazione), sua parte integrante e sostanziale;

PRECISATO altresì che successivamente all'adozione del presente atto deliberativo si procederà alla individuazione dei rispettivi Direttori/Direttrici dei Dipartimenti di natura sanitaria;

PRECISATO inoltre che, relativamente ai Dipartimenti Tecnico-Amministrativi ed allo Staff della Direzione Strategica, con successivi atti saranno individuati, in primo luogo, dopo l'espletamento delle relative procedure selettive interne laddove necessario, i/le direttori/direttrici delle strutture organizzative professionali e successivamente, fra essi/esse, saranno individuati, con le procedure previste dall'art. 17 bis del D.Lgs. 502/1992 e ss.mm.ii., i direttori/direttrici dei Dipartimenti ed il Responsabile dello Staff;

DATO ATTO che l'attivazione dei dipartimenti/staff elencati negli allegati A e B avverrà con l'individuazione dei rispettivi direttori/direttrici/responsabili come sopra specificato e che fino ad allora, al fine di garantire la continuità dei processi, restano confermati l'attuale organizzazione, i corrispettivi incarichi di responsabilità ad oggi ancora in essere e, in particolare per le strutture di natura tecnico-amministrative, le competenze e le funzioni attualmente attribuite, considerando anche il rinvio a successiva deliberazione della riorganizzazione interna del Dipartimento "Governo Processi Amministrativi Zone-Distretto, Presidi Ospedalieri e Dipartimenti Sanitari" sopra citata;

DATO ATTO altresì che relativamente alle strutture organizzative collocate alle dirette dipendenze della Direzione Generale, le competenze e funzioni attualmente attribuite dalle procedure e/o dai regolamenti aziendali vigenti al Responsabile dello Staff della Direzione Aziendale rientrano, da subito, nella competenza diretta del Direttore Generale;

RITENUTO di dover rinviare a successivi atti la revisione degli atti disciplinatori e regolamentari interni al fine di renderli coerenti con le modifiche organizzative assunte con il presente atto deliberativo, compresa la ridefinizione delle competenze e delle funzioni proprie di ciascuna struttura organizzativa tecnico-amministrativa;

ATTESO che i Direttori/Direttrici dei dipartimenti di natura sanitaria, a partire da quanto sopra descritto e dettagliato negli allegati A e B, saranno incaricati di elaborare una proposta di riorganizzazione del proprio Dipartimento declinando le Aree Dipartimentali interne, da definirsi, prevalentemente, per linee professionali omogenee ed a valenza aziendale;

PRECISATO che l'assetto organizzativo definitivo, delineato negli Allegati A e B, sarà completato con successiva deliberazione da adottarsi, indicativamente, entro il mese di gennaio p.v., congiuntamente alla

approvazione delle declaratorie delle strutture con specifica ripartizione dei ruoli gestionali tra i diversi livelli (Dipartimenti, Aree Dipartimentali ed Unità Operative);

RICORDATO che le modifiche introdotte con il presente atto deliberativo sono state oggetto di preventiva informativa alle OO.SS. della Dirigenza e del Comparto in data 15/12/2025 e che in data 17/12/2025 si sono svolti gli incontri illustrativi con le medesime OOS e con la Conferenza Aziendale dei Sindaci;

ATTESTATA la legittimità e la regolarità formale e sostanziale della presente proposta;

ACQUISITI in merito i pareri favorevoli della Direttrice Sanitaria , della Direttrice Amministrativa e della Direttrice dei Servizi Sociali;

DELIBERA

per quanto sopra premesso, da intendersi qui integralmente trascritto e riportato:

- di dover approvare il nuovo assetto dei dipartimenti, dello Staff della Direzione Strategica e l'elenco delle strutture organizzative ad essi afferenti, nonché l'elenco delle strutture direttamente afferenti alla Direzione Generale, come meglio specificato nell'Allegato A alla presente deliberazione, sua parte integrante e sostanziale;
- di dover rappresentare graficamente l'articolazione gerarchica e funzionale tra le suddette strutture organizzative allegando al presente atto deliberativo i relativi organigrammi aziendali (Allegato B della presente Deliberazione), sua parte integrante e sostanziale;
- di dover avviare un processo di riorganizzazione dell'attuale Dipartimento "Governo Processi Amministrativi Zone-Distretto, Presidi Ospedalieri e Dipartimenti Sanitari" che tenga conto della necessità di rafforzare il ruolo dei Direttori/Direttrici di Zona-Distretto/Società della Salute e di Presidio Ospedaliero mediante l'assunzione della gestione diretta di funzioni amministrative-operative e che garantisca, al contempo, il governo unitario di attività e funzioni per le quali è richiesta una specializzazione specifica;
- di rimandare, pertanto, a successiva deliberazione la definizione del nuovo assetto organizzativo in esito alla valutazione della proposta che scaturirà dal confronto all'interno del suddetto Dipartimento e con le strutture interessate;
- di precisare altresì che successivamente all'adozione del presente atto deliberativo si procederà alla individuazione dei rispettivi Direttori/Direttrici dei Dipartimenti di natura sanitaria;
- di precisare inoltre che, relativamente ai Dipartimenti Tecnico-Amministrativi ed allo Staff della Direzione Strategica, con successivi atti saranno individuati, in primo luogo, dopo l'espletamento delle relative procedure selettive interne laddove necessario, i/le direttori/direttrici delle strutture organizzative professionali e successivamente, fra essi/esse, saranno individuati, con le procedure previste dall'art. 17 bis del D.Lgs. 502/1992 e ss.mm.ii., i direttori/direttrici dei Dipartimenti ed il Responsabile dello Staff;
- di stabilire che l'attivazione dei dipartimenti/staff elencati negli allegati A e B avverrà con l'individuazione dei rispettivi direttori/direttrici/responsabili come sopra specificato e che fino ad allora, al fine di garantire la continuità dei processi, restano confermati l'attuale organizzazione, i corrispettivi incarichi di responsabilità ad oggi ancora in essere e, in particolare per le strutture di natura tecnico-amministrative, le competenze e le funzioni attualmente attribuite, considerando anche il rinvio a successiva

deliberazione della riorganizzazione interna del Dipartimento "Governo Processi Amministrativi Zone-Distretto, Presidi Ospedalieri e Dipartimenti Sanitari" sopra citata;

- di dare atto che, relativamente alle strutture organizzative collocate alle dirette dipendenze della Direzione Generale, le competenze e funzioni attualmente attribuite dalle procedure e/o dai regolamenti aziendali vigenti al Responsabile dello Staff della Direzione Aziendale rientrano, da subito, nella competenza diretta del Direttore Generale;
- di dover rinviare a successivi atti la revisione degli atti disciplinatori e regolamentari interni al fine di renderli coerenti con le modifiche organizzative assunte con il presente atto deliberativo, compresa la ridefinizione delle competenze e delle funzioni proprie di ciascuna struttura organizzativa tecnico-amministrativa;
- di stabilire che i Direttori/Direttrici dei dipartimenti di natura sanitaria, a partire da quanto sopra descritto e dettagliato negli allegati A e B, saranno incaricati di elaborare una proposta di riorganizzazione del proprio Dipartimento declinando le Aree Dipartimentali interne, da definirsi, prevalentemente, per linee professionali omogenee ed a valenza aziendale;
- di precisare che l'assetto organizzativo definitivo, delineato negli Allegati A e B, sarà completato con successiva deliberazione da adottarsi, indicativamente, entro il mese di gennaio p.v., congiuntamente alla approvazione delle declaratorie delle strutture con specifica ripartizione dei ruoli gestionali tra i diversi livelli (Dipartimenti, Aree Dipartimentali ed Unità Operative);
- di dichiarare, ai sensi dell'art. 42, comma 4 della L.R.T. n. 40/2005 e s.m.i., il presente atto immediatamente esecutivo, stante la necessità di dover avviare, quanto prima, il percorso di revisione organizzativa definito con il presente atto deliberativo;
- di dare atto infine che, ai sensi dell'art. 6 della L. n. 241 del 7 agosto 1990 e s.m.i, responsabile del procedimento è Gianluca Spagnoli.
- **di incaricare** la U.O.C. Affari Generali:
 - o di provvedere alla pubblicazione all'Albo on line, ai sensi dell'art. 32, comma 1, della Legge n. 69/2009, consultabile sul sito WEB istituzionale;
 - o di trasmettere il presente atto, contestualmente alla sua pubblicazione, al Collegio Sindacale, ai sensi dell'art. 42, comma 2, Legge Regionale 24 Febbraio 2005, n. 40 e s.m.i..

IL DIRETTORE GENERALE
(Dr.Marco Torre)

Macrostruttura di appartenenza	Area Dipartimentale di appartenenza	Struttura di appartenenza	Tipologia struttura	Denominazione struttura
Direzione Generale		UOC Internal audit e prevenzione della corruzione	Unita' Operativa Complessa	Internal audit e prevenzione della corruzione
		UOC Privacy	Unita' Operativa Complessa	Privacy
		UOC Processi di innovazione	Unita' Operativa Complessa	Processi di innovazione
		UOSD D.E. & I.	Unita' Operativa Semplice Dipartimentale	D.E. & I.
	Affari Legali		Area Dipartimentale	Affari legali
		UOC Avvocatura	Unita' Operativa Complessa	Avvocatura
		UOC Contenzioso stragiudiziale	Unita' Operativa Complessa	Contenzioso stragiudiziale
		UOSD Affari legali	Unita' Operativa Semplice Dipartimentale	Affari legali
	Comunicazione		Area Dipartimentale	Comunicazione
		UOC Relazioni con l'utenza e partecipazione	Unita' Operativa Complessa	Relazioni con l'utenza e partecipazione
		UOC Relazioni interne e comunicazione inclusiva e di equità	Unita' Operativa Complessa	Relazioni interne e comunicazione inclusiva e di equità
		UOSD Comunicazione esterna	Unita' Operativa Semplice Dipartimentale	Comunicazione esterna
	Sicurezza luoghi di lavoro e salute dei lavoratori		Area Dipartimentale	Sicurezza luoghi di lavoro e salute dei lavoratori
		UOC Servizio prevenzione e protezione dei rischi	Unita' Operativa Complessa	Servizio prevenzione e protezione dei rischi
			Unita' Operativa Semplice	Servizio prevenzione e protezione dei rischi - Area provinciale Aretina
				Servizio prevenzione e protezione dei rischi - Area provinciale Grossetana
				Servizio prevenzione e protezione dei rischi - Area provinciale Senese
		UOC Servizio sorveglianza sanitaria	Unita' Operativa Complessa	Servizio sorveglianza sanitaria
			Unita' Operativa Semplice	Servizio sorveglianza sanitaria - Area provinciale Aretina
				Servizio sorveglianza sanitaria - Area provinciale Grossetana
				Servizio sorveglianza sanitaria - Area provinciale Senese
		UOSD Benessere organizzativo e clima interno	Unita' Operativa Semplice Dipartimentale	Benessere organizzativo e clima interno

Macrostruttura di appartenenza	Area Dipartimentale di appartenenza	Struttura di appartenenza	Tipologia struttura	Denominazione struttura
Staff Direzione Strategica			Staff	Direzione Strategica
			Rete	Fisica Sanitaria Rete aziendale liste di attesa
		UOC Governo clinico	Unita' Operativa Complessa	Governo clinico
	Programmazione, controllo di gestione e monitoraggio		Area Dipartimentale	Programmazione, controllo di gestione e monitoraggio
		UOC Governo appropriatezza delle risposte sanitarie e tempi di attesa	Unita' Operativa Complessa	Governo appropriatezza delle risposte sanitarie e tempi di attesa
			Unita' Operativa Semplice	Monitoraggio tempi di attesa prestazioni ambulatoriali di ricovero in attività istituzionale ed in libera professione
		UOC Programmazione operativa e controllo di gestione	Unita' Operativa Complessa	Programmazione operativa e controllo di gestione
		UOC Strutture sanitarie pubbliche, private accreditate e trasporti sanitari	Unita' Operativa Complessa	Strutture sanitarie pubbliche, private accreditate e trasporti sanitari
		UOC Sviluppo e sistemi di performance sanitaria dell'attività ospedaliera	Unita' Operativa Complessa	Sviluppo e sistemi di performance sanitaria dell'attività ospedaliera
			Unita' Operativa Semplice	NOCS
		UOSD Programmazione integrata di Area vasta e rapporti interaziendali	Unita' Operativa Semplice Dipartimentale	Programmazione integrata di Area vasta e rapporti interaziendali
	Promozione ed Etica della Salute		Area Dipartimentale	Promozione ed Etica della Salute
		UOC Promozione ed etica della salute	Unita' Operativa Complessa	Promozione ed etica della salute
			Unita' Operativa Semplice	Cooperazione Internazionale Educazione alla Salute - Area provinciale Aretina Educazione alla Salute - Area provinciale Grossetana Educazione alla Salute - Area provinciale Senese Medicina interculturale e percorsi di inclusione
		UOSD Codice Rosa, salute e medicina di genere	Unita' Operativa Semplice Dipartimentale	Codice Rosa, salute e medicina di genere
	Servizi al cittadino per accesso alle prestazioni		Area Dipartimentale	Servizi al cittadino per accesso alle prestazioni
		UOC Anagrafe	Unita' Operativa Complessa	Anagrafe
		UOC Gestione sistemi di accesso alle prestazioni	Unita' Operativa Complessa	Gestione sistemi di accesso alle prestazioni

Macrostruttura di appartenenza	Area Dipartimentale di appartenenza	Struttura di appartenenza	Tipologia struttura	Denominazione struttura
	Appropriatezza ed implementazione dei percorsi		Area Dipartimentale	Appropriatezza ed implementazione dei percorsi
		UOC Appropriatezza PDTAR nel sistema di cura ospedaliera e territoriale	Unita' Operativa Complessa	Appropriatezza PDTAR nel sistema di cura ospedaliera e territoriale
		UOC Fisica Sanitaria - Area provinciale Senese e Grossetana	Unita' Operativa Complessa	Fisica Sanitaria - Area provinciale Senese e Grossetana
		UOC Screening	Unita' Operativa Complessa	Screening
		UOSD Fisica Sanitaria - Area provinciale Aretina	Unita' Operativa Semplice Dipartimentale	Fisica Sanitaria - Area provinciale Aretina
Dipartimento Affari generali, programmazione ed acquisto beni			Dipartimento	Affari generali, programmazione ed acquisto beni
		UOC Affari generali e pianificazione processi	Unita' Operativa Complessa	Affari generali e pianificazione processi
		UOSD Programmazione e monitoraggio spese	Unita' Operativa Semplice Dipartimentale	Programmazione e monitoraggio spese
	Gare e contratti		Area Dipartimentale	Gare e contratti
		UOC Logistica e gestione contratti	Unita' Operativa Complessa	Forniture beni e servizi Logistica e gestione contratti
	Programmazione e gestione tecnologie		Area Dipartimentale	Programmazione e gestione tecnologie
		UOC Acquisti tecnologie elettromedicali	Unita' Operativa Complessa	Manutenzioni e rapporti con ESTAR per tecnologie elettromedicali e donazioni
		UOC Governo tecnologie elettromedicali	Unita' Operativa Complessa	Governo tecnologie elettromedicali
	Transizione digitale		Area Dipartimentale	Transizione digitale
		UOC Governo tecnologie informatiche, reti, dati e fonia	Unita' Operativa Complessa	Governo tecnologie informatiche, reti, dati e fonia
		UOC Governo sistemi digitali	Unita' Operativa Complessa	Governo sistemi digitali
Dipartimento Gestioni economiche e finanziarie			Dipartimento	Gestioni economiche e finanziarie
		UOC Bilanci	Unita' Operativa Complessa	Bilanci
		UOC Recupero crediti	Unita' Operativa Complessa	Recupero crediti
	Contabilità generale ed analitica		Area Dipartimentale	Contabilità generale ed analitica
		UOC Contabilità analitica, monitoraggio CE e budget trasversali	Unita' Operativa Complessa	Contabilità analitica, monitoraggio CE e budget trasversali
		UOC Gestione clienti e fiscale	Unita' Operativa Complessa	Gestione clienti e fiscale
		UOC Gestione fornitori	Unita' Operativa Complessa	Gestione fornitori

Macrostruttura di appartenenza	Area Dipartimentale di appartenenza	Struttura di appartenenza	Tipologia struttura	Denominazione struttura
Dipartimento Risorse umane			Dipartimento	Risorse umane
		UOC Monitoraggio e flussi risorse umane	Unita' Operativa Complessa	Monitoraggio e flussi risorse umane
		UOC Programmazione fabbisogni e reclutamento del personale	Unita' Operativa Complessa	Programmazione fabbisogni e reclutamento del personale
		UOSD Relazioni sindacali	Unita' Operativa Semplice Dipartimentale	Relazioni sindacali
	Gestione del personale		Area Dipartimentale	Gestione del personale
		UOC Gestione del personale convenzionato ed altri rapporti di lavoro	Unita' Operativa Complessa	Gestione del personale convenzionato ed altri rapporti di lavoro
		UOC Gestione del personale dipendente	Unita' Operativa Complessa	Gestione del personale dipendente
	Sviluppo Professionalità		Area Dipartimentale	Sviluppo Professionalità
		UOC Formazione e rapporti con l'Università	Unita' Operativa Complessa	Formazione e rapporti con l'Università
		UOC Governo percorsi amministrativi della formazione	Unita' Operativa Complessa	Governo percorsi amministrativi della formazione
Dipartimento Tecnico			Dipartimento	Tecnico
			Unita' Operativa Complessa	Programmazione e pianificazione strategica patrimonio aziendale
	Manutenzioni e Lavori Pubblici - Area Provinciale Aretina		Area Dipartimentale	Manutenzioni e lavori pubblici - Area Provinciale Aretina
		UOC Lavori pubblici - Area provinciale Aretina	Unita' Operativa Complessa	Lavori pubblici - Area provinciale Aretina
		UOC Manutenzioni - Area provinciale Aretina	Unita' Operativa Complessa	Manutenzioni - Area provinciale Aretina
	Manutenzioni e Lavori Pubblici - Area Provinciale Grossetana		Area Dipartimentale	Manutenzioni e lavori pubblici - Area Provinciale Grossetana
		UOC Lavori pubblici - Area provinciale Grossetana	Unita' Operativa Complessa	Lavori pubblici - Area provinciale Grossetana
		UOC Manutenzioni - Area provinciale Grossetana	Unita' Operativa Complessa	Manutenzioni - Area provinciale Grossetana
	Manutenzioni e Lavori Pubblici - Area Provinciale Senese		Area Dipartimentale	Manutenzioni e lavori pubblici - Area Provinciale Senese
		UOC Lavori pubblici - Area provinciale Senese	Unita' Operativa Complessa	Lavori pubblici - Area provinciale Senese
		UOC Manutenzioni - Area provinciale Senese	Unita' Operativa Complessa	Manutenzioni - Area provinciale Senese
	Patrimonio ed attività tecniche trasversali		Area Dipartimentale	Patrimonio ed attività tecniche trasversali
		UOC Patrimonio	Unita' Operativa Complessa	Patrimonio
		UOC Prevenzione incendi, energia e tutela ambiente	Unita' Operativa Complessa	Prevenzione incendi, energia e tutela ambiente

Macrostruttura di appartenenza	Area Dipartimentale di appartenenza	Struttura di appartenenza	Tipologia struttura	Denominazione struttura
	Riqualificazione SO Arezzo		Area Dipartimentale	Riqualificazione SO Arezzo
		UOC Attuazione masterplan SO Arezzo	Unita' Operativa Complessa	Attuazione masterplan SO Arezzo
		UOC Gestione integrata servizi, efficientamento energetico e riorganizzazione SO Arezzo	Unita' Operativa Complessa	Gestione integrata servizi, efficientamento energetico e riorganizzazione SO Arezzo
Rete Ospedaliera		Rete Ospedaliera	Rete Ospedaliera	Direttore Rete Ospedaliera
		UOSD Coordinamento locale donazioni e trapianto	Unita' Operativa Semplice Dipartimentale	Coordinamento locale donazioni e trapianto
Presidio Ospedaliero - Amiata Grossetana, Colline Metallifere, Grossetana			Presidio Ospedaliero	Presidio Ospedaliero - Amiata Grossetana, Colline Metallifere, Grossetana
		UOC Direzione Medica di Presidio Ospedaliero - PO Amiata Grossetana, Colline Metallifere, Grossetana	Unita' Operativa Complessa	Direzione Medica di Presidio Ospedaliero - PO Amiata Grossetana, Colline Metallifere, Grossetana
			Unita' Operativa Semplice	Direzione Medica - SO Casteldelpiano
				Direzione Medica - SO Massa Marittima
				Igiene strutture ospedaliere - PO Amiata Grossetana, Colline Metallifere, Grossetana
				Percorsi chirurgici e di ricovero del Presidio Ospedaliero
		UOC Direzione Medica di Presidio Ospedaliero - PO Colline dell'Albegna	Unita' Operativa Semplice	Percorsi outpatient del Presidio Ospedaliero
Presidio Ospedaliero - Colline dell'Albegna			Presidio Ospedaliero	Presidio Ospedaliero - Colline dell'Albegna
		UOC Direzione Medica di Presidio Ospedaliero - PO Colline dell'Albegna	Unita' Operativa Complessa	Direzione Medica di Presidio Ospedaliero - PO Colline dell'Albegna
			Unita' Operativa Semplice	Direzione Medica - SO Pitigliano
				Igiene strutture ospedaliere - PO Colline dell'Albegna
		UOC Direzione Medica di Presidio Ospedaliero - PO Colline dell'Albegna	Unita' Operativa Semplice	Percorsi chirurgici e outpatient del Presidio Ospedaliero
Presidio Ospedaliero - Alta Valdelsa			Presidio Ospedaliero	Presidio Ospedaliero - Alta Valdelsa
		UOC Direzione Medica di Presidio Ospedaliero - PO Alta Valdelsa	Unita' Operativa Complessa	Direzione Medica di Presidio Ospedaliero - PO Alta Valdelsa
			Unita' Operativa Semplice	Igiene strutture ospedaliere - PO Alta Valdelsa
				Percorsi chirurgici e di ricovero - PO Alta Valdelsa
				Percorsi outpatient - PO Alta Valdelsa

Macrostruttura di appartenenza	Area Dipartimentale di appartenenza	Struttura di appartenenza	Tipologia struttura	Denominazione struttura
Presidio Ospedaliero - Amiata Senese, Val d'Orcia e Valdichiana Senese			Presidio Ospedaliero	Presidio Ospedaliero - Amiata Senese, Val d'Orcia e Valdichiana Senese
		UOC Direzione Medica di Presidio Ospedaliero - PO Amiata Senese, Val d'Orcia e Valdichiana Senese	Unita' Operativa Complessa	Direzione Medica di Presidio Ospedaliero - PO Amiata Senese, Val d'Orcia e Valdichiana Senese
			Unita' Operativa Semplice	Direzione Medica - SO Abbadia S. Salvatore Igiene strutture ospedaliere - PO Amiata Senese, Val d'Orcia e Valdichiana Senese Percorsi chirurgici e outpatient del Presidio Ospedaliero
Presidio Ospedaliero - Aretino, Casentino, Valtiberina e della Valdichiana Aretina			Presidio Ospedaliero	Presidio Ospedaliero - Aretino, Casentino, Valtiberina e della Valdichiana Aretina
		UOC Direzione Medica di Presidio Ospedaliero - PO Aretino, Casentino, Valtiberina e della Valdichiana Aretina	Unita' Operativa Complessa	Direzione Medica di Presidio Ospedaliero - PO Aretino, Casentino, Valtiberina e della Valdichiana Aretina
			Unita' Operativa Semplice	Direzione Medica - SO Bibbiena Direzione Medica - SO Cortona Direzione Medica - SO S. Sepolcro Igiene strutture ospedaliere - PO Aretino, Casentino, Valtiberina e della Valdichiana Aretina Percorsi chirurgici e di ricovero del Presidio Ospedaliero Percorsi outpatient del Presidio Ospedaliero
Presidio Ospedaliero - Valdarno			Presidio Ospedaliero	Presidio Ospedaliero - Valdarno
		UOC Direzione Medica di Presidio Ospedaliero - PO Valdarno	Unita' Operativa Complessa	Direzione Medica di Presidio Ospedaliero - PO Valdarno
			Unita' Operativa Semplice	Igiene strutture ospedaliere - PO Valdarno Percorsi chirurgici e outpatient - PO Valdarno

Macrostruttura di appartenenza	Area Dipartimentale di appartenenza	Struttura di appartenenza	Tipologia struttura	Denominazione struttura
Zona-Distretto Amiata Grossetana, Colline Metallifere e Grossetana		UF Assistenza Sociale - Zona-Distretto Amiata Grossetana, Colline Metallifere e Grossetana	Unità Funzionale	Assistenza Sociale - Zona-Distretto Amiata Grossetana, Colline Metallifere e Grossetana
		UF Attività Consultoriali - Zona-Distretto Amiata Grossetana, Colline Metallifere e Grossetana	Unità Funzionale	Attività Consultoriali - Zona-Distretto Amiata Grossetana, Colline Metallifere e Grossetana
		UF Cure Palliative - Zona-Distretto Amiata Grossetana, Colline Metallifere e Grossetana	Unità Funzionale	Cure Palliative - Zona-Distretto Amiata Grossetana, Colline Metallifere e Grossetana
		UF Cure Primarie - Amiata Grossetana	Unità Funzionale	Cure Primarie - Amiata Grossetana
		UF Cure Primarie - Area Grossetana	Unità Funzionale	Cure Primarie - Area Grossetana
		UF Cure Primarie - Colline Metallifere	Unità Funzionale	Cure Primarie - Colline Metallifere
		UF Dipendenze - Zona-Distretto Amiata Grossetana, Colline Metallifere e Grossetana	Unità Funzionale	Dipendenze - Zona-Distretto Amiata Grossetana, Colline Metallifere e Grossetana
		UF Salute Mentale Adulti - Zona-Distretto Amiata Grossetana, Colline Metallifere e Grossetana	Unità Funzionale	Salute Mentale Adulti - Zona-Distretto Amiata Grossetana, Colline Metallifere e Grossetana
		UF Salute Mentale Infanzia Adolescenza - Zona-Distretto Amiata Grossetana, Colline Metallifere e Grossetana	Unità Funzionale	Salute Mentale Infanzia Adolescenza - Zona-Distretto Amiata Grossetana, Colline Metallifere e Grossetana
Zona-Distretto Colline dell'Albegna		UF Assistenza Sociale - Zona-Distretto Colline dell'Albegna	Unità Funzionale	Assistenza Sociale - Zona-Distretto Colline dell'Albegna
		UF Attività Consultoriali - Zona-Distretto Colline dell'Albegna	Unità Funzionale	Attività Consultoriali - Zona-Distretto Colline dell'Albegna
		UF Cure Palliative - Zona-Distretto Colline dell'Albegna	Unità Funzionale	Cure Palliative - Zona-Distretto Colline dell'Albegna
		UF Cure Primarie - Zona-Distretto Colline dell'Albegna	Unità Funzionale	Cure Primarie - Zona-Distretto Colline dell'Albegna
		UF Dipendenze - Zona-Distretto Colline dell'Albegna	Unità Funzionale	Dipendenze - Zona-Distretto Colline dell'Albegna
		UF Salute Mentale Adulti - Zona-Distretto Colline dell'Albegna	Unità Funzionale	Salute Mentale Adulti - Zona-Distretto Colline dell'Albegna
		UF Salute Mentale Infanzia Adolescenza - Zona-Distretto Colline dell'Albegna	Unità Funzionale	Salute Mentale Infanzia Adolescenza - Zona-Distretto Colline dell'Albegna
Zona-Distretto Alta Valdelsa		UF Assistenza Sociale - Zona-Distretto Alta Valdelsa	Unità Funzionale	Assistenza Sociale - Zona-Distretto Alta Valdelsa
		UF Attività Consultoriali - Zona-Distretto Alta Valdelsa	Unità Funzionale	Attività Consultoriali - Zona-Distretto Alta Valdelsa
		UF Cure Palliative - Zona-Distretto Alta Valdelsa	Unità Funzionale	Cure Palliative - Zona-Distretto Alta Valdelsa
		UF Cure Primarie - Zona-Distretto Alta Valdelsa	Unità Funzionale	Cure Primarie - Zona-Distretto Alta Valdelsa
		UF Dipendenze - Zona-Distretto Alta Valdelsa	Unità Funzionale	Dipendenze - Zona-Distretto Alta Valdelsa
		UF Salute Mentale Adulti - Zona-Distretto Alta Valdelsa	Unità Funzionale	Salute Mentale Adulti - Zona-Distretto Alta Valdelsa
		UF Salute Mentale Infanzia Adolescenza - Zona-Distretto Alta Valdelsa	Unità Funzionale	Salute Mentale Infanzia Adolescenza - Zona-Distretto Alta Valdelsa

Macrostruttura di appartenenza	Area Dipartimentale di appartenenza	Struttura di appartenenza	Tipologia struttura	Denominazione struttura
Zona-Distretto Senese		UF Assistenza Sociale - Zona-Distretto Senese	Unità Funzionale	Assistenza Sociale - Zona-Distretto Senese
		UF Attività Consultoriali - Zona-Distretto Senese	Unità Funzionale	Attività Consultoriali - Zona-Distretto Senese
		UF Cure Palliative - Zona-Distretto Senese	Unità Funzionale	Cure Palliative - Zona-Distretto Senese
		UF Cure Primarie - Zona-Distretto Senese	Unità Funzionale	Cure Primarie - Zona-Distretto Senese
		UF Dipendenze - Zona-Distretto Senese	Unità Funzionale	Dipendenze - Zona-Distretto Senese
		UF Presidio Territoriale Polifunzionale Montalcino - Zona-Distretto Senese	Unità Funzionale	UF Presidio Territoriale Polifunzionale Montalcino - Zona-Distretto Senese
		UF Salute Mentale Adulti - Zona-Distretto Senese	Unità Funzionale	Salute Mentale Adulti - Zona-Distretto Senese
		UF Salute Mentale Infanzia Adolescenza - Zona-Distretto Senese	Unità Funzionale	Salute Mentale Infanzia Adolescenza - Zona-Distretto Senese
Zona-Distretto Amiata Senese, Vald'Orcia, Valdichiana Senese		UF Assistenza Sociale - Amiata Senese e Val d'Orcia	Unità Funzionale	Assistenza Sociale - Amiata Senese e Val d'Orcia
		UF Assistenza Sociale - Valdichiana Senese	Unità Funzionale	Assistenza Sociale - Valdichiana Senese
		UF Attività Consultoriali - Zona-Distretto Amiata Senese, Val d'Orcia e Valdichiana Senese	Unità Funzionale	Attività Consultoriali - Zona-Distretto Amiata Senese, Val d'Orcia e Valdichiana Senese
		UF Cure Palliative - Zona-Distretto Amiata Senese, Val d'Orcia e Valdichiana Senese	Unità Funzionale	Cure Palliative - Zona-Distretto Amiata Senese, Val d'Orcia e Valdichiana Senese
		UF Cure Primarie - Amiata Senese e Val d'Orcia	Unità Funzionale	Cure Primarie - Amiata Senese e Val d'Orcia
		UF Cure Primarie - Valdichiana Senese	Unità Funzionale	Cure Primarie - Valdichiana Senese
		UF Dipendenze - Valdichiana Senese	Unità Funzionale	Dipendenze - Valdichiana Senese
		UF Salute Mentale Adulti - Valdichiana Senese	Unità Funzionale	Salute Mentale Adulti - Valdichiana Senese
		UF Salute Mentale Infanzia Adolescenza - Zona-Distretto Amiata Senese, Val d'Orcia e Valdichiana Senese	Unità Funzionale	Salute Mentale Infanzia Adolescenza - Zona-Distretto Amiata Senese, Val d'Orcia e Valdichiana Senese
		UF SMA-Dipendenze Amiata Senese e Val d'Orcia	Unità Funzionale	SMA-Dipendenze Amiata Senese e Val d'Orcia
Zona-Distretto Valdarno		UF Assistenza Sociale - Zona-Distretto Valdarno	Unità Funzionale	Assistenza Sociale - Zona-Distretto Valdarno
		UF Attività Consultoriali - Zona-Distretto Valdarno	Unità Funzionale	Attività Consultoriali - Zona-Distretto Valdarno
		UF Cure Palliative - Zona-Distretto Valdarno	Unità Funzionale	Cure Palliative - Zona-Distretto Valdarno
		UF Cure Primarie - Zona-Distretto Valdarno	Unità Funzionale	Cure Primarie - Zona-Distretto Valdarno
		UF Dipendenze - Zona-Distretto Valdarno	Unità Funzionale	Dipendenze - Zona-Distretto Valdarno
		UF Salute Mentale Adulti - Zona-Distretto Valdarno	Unità Funzionale	Salute Mentale Adulti - Zona-Distretto Valdarno
		UF Salute Mentale Infanzia Adolescenza - Zona-Distretto Valdarno	Unità Funzionale	Salute Mentale Infanzia Adolescenza - Zona-Distretto Valdarno

Macrostruttura di appartenenza	Area Dipartimentale di appartenenza	Struttura di appartenenza	Tipologia struttura	Denominazione struttura
Zona-Distretto Valdichiana Aretina		UF Assistenza Sociale - Zona-Distretto Valdichiana Aretina	Unità Funzionale	Assistenza Sociale - Zona-Distretto Valdichiana Aretina
		UF Attività Consultoriali - Zona-Distretto Valdichiana Aretina	Unità Funzionale	Attività Consultoriali - Zona-Distretto Valdichiana Aretina
		UF Cure Palliative - Zona-Distretto Valdichiana Aretina	Unità Funzionale	Cure Palliative - Zona-Distretto Valdichiana Aretina
		UF Cure Primarie - Zona-Distretto Valdichiana Aretina	Unità Funzionale	Cure Primarie - Zona-Distretto Valdichiana Aretina
		UF Dipendenze - Zona-Distretto Valdichiana Aretina	Unità Funzionale	Dipendenze - Zona-Distretto Valdichiana Aretina
		UF Salute Mentale Adulti - Zona-Distretto Valdichiana Aretina	Unità Funzionale	Salute Mentale Adulti - Zona-Distretto Valdichiana Aretina
		UF Salute Mentale Infanzia Adolescenza - Zona-Distretto Valdichiana Aretina	Unità Funzionale	Salute Mentale Infanzia Adolescenza - Zona-Distretto Valdichiana Aretina
Zona-Distretto Aretina		UF Assistenza Sociale - Zona-Distretto Aretina	Unità Funzionale	Assistenza Sociale - Zona-Distretto Aretina
		UF Attività Consultoriali - Zona-Distretto Aretina	Unità Funzionale	Attività Consultoriali - Zona-Distretto Aretina
		UF Cure Palliative - Zona-Distretto Aretina	Unità Funzionale	Cure Palliative - Zona-Distretto Aretina
		UF Cure Primarie - Zona-Distretto Aretina	Unità Funzionale	Cure Primarie - Zona-Distretto Aretina
		UF Dipendenze - Zona-Distretto Aretina	Unità Funzionale	Dipendenze - Zona-Distretto Aretina
		UF Salute Mentale Adulti - Zona-Distretto Aretina	Unità Funzionale	Salute Mentale Adulti - Zona-Distretto Aretina
		UF Salute Mentale Infanzia Adolescenza - Zona-Distretto Aretina	Unità Funzionale	Salute Mentale Infanzia Adolescenza - Zona-Distretto Aretina
Zona-Distretto Casentino		UF Assistenza Sociale - Zona-Distretto Casentino	Unità Funzionale	Assistenza Sociale - Zona-Distretto Casentino
		UF Attività Consultoriali - Zona-Distretto Casentino	Unità Funzionale	Attività Consultoriali - Zona-Distretto Casentino
		UF Cure Palliative - Zona-Distretto Casentino	Unità Funzionale	Cure Palliative - Zona-Distretto Casentino
		UF Cure Primarie - Zona-Distretto Casentino	Unità Funzionale	Cure Primarie - Zona-Distretto Casentino
		UF Dipendenze - Zona-Distretto Casentino	Unità Funzionale	Dipendenze - Zona-Distretto Casentino
		UF Salute Mentale Adulti - Zona-Distretto Casentino	Unità Funzionale	Salute Mentale Adulti - Zona-Distretto Casentino
		UF Salute Mentale Infanzia Adolescenza - Zona-Distretto Casentino	Unità Funzionale	Salute Mentale Infanzia Adolescenza - Zona-Distretto Casentino

Macrostruttura di appartenenza	Area Dipartimentale di appartenenza	Struttura di appartenenza	Tipologia struttura	Denominazione struttura
Zona-Distretto Valtiberina		UF Assistenza Sociale - Zona-Distretto Valtiberina	Unità Funzionale	Assistenza Sociale - Zona-Distretto Valtiberina
		UF Attività Consultoriali - Zona-Distretto Valtiberina	Unità Funzionale	Attività Consultoriali - Zona-Distretto Valtiberina
		UF Cure Palliative - Zona-Distretto Valtiberina	Unità Funzionale	Cure Palliative - Zona-Distretto Valtiberina
		UF Cure Primarie - Zona-Distretto Valtiberina	Unità Funzionale	Cure Primarie - Zona-Distretto Valtiberina
		UF Dipendenze - Zona-Distretto Valtiberina	Unità Funzionale	Dipendenze - Zona-Distretto Valtiberina
		UF Salute Mentale Adulti - Zona-Distretto Valtiberina	Unità Funzionale	Salute Mentale Adulti - Zona-Distretto Valtiberina
		UF Salute Mentale Infanzia Adolescenza - Zona-Distretto Valtiberina	Unità Funzionale	Salute Mentale Infanzia Adolescenza - Zona-Distretto Valtiberina
Dipartimento C.T.S. Rete territoriale			Dipartimento C.T.S.	Rete Territoriale
			Area Dipartimentale	Assistenza territoriale, fragilità, cronicità Continuità, innovazione e programmazione servizi territoriali
			Rete	Rete Aziendale delle cure palliative (RACP)
			Unità Operativa Complessa	Cure Palliative - Area Est Cure Palliative - Area Sud Medicina di comunità - Area Provinciale Aretina Medicina di comunità - Area Provinciale Grossetana Medicina di comunità - Area Provinciale Senese Salute in carcere

Macrostruttura di appartenenza	Area Dipartimentale di appartenenza	Struttura di appartenenza	Tipologia struttura	Denominazione struttura
Dipartimento Prevenzione			Dipartimento	Prevenzione
			Rete	Salute globale Sistema di gestione flussi dati e processi di certificazione Vaccinazioni e raccordo con Cure Primarie
		UOC Prevenzione e sicurezza negli ambienti confinati	Unità Operativa Complessa	Prevenzione e sicurezza negli ambienti confinati
		UOC Sistema Demografico ed epidemiologico	Unità Operativa Complessa	Sistema Demografico ed epidemiologico
		UOC Tossicologia Occupazionale ed Ambientale (Laboratorio di Sanità Pubblica)	Unità Operativa Complessa	Tossicologia Occupazionale ed Ambientale
	Igiene pubblica e nutrizione		Area Dipartimentale	Igiene Pubblica e Nutrizione
		UF Igiene Pubblica e Nutrizione - Zona-Distretto Alta Valdelsa	Unità Funzionale	Igiene Pubblica e Nutrizione - Zona-Distretto Alta Valdelsa
		UF Igiene Pubblica e Nutrizione - Zona-Distretto Amiata Grossetana, Colline Metallifere e Grossetana	Unità Funzionale	Igiene Pubblica e Nutrizione - Zona-Distretto Amiata Grossetana, Colline Metallifere e Grossetana
		UF Igiene Pubblica e Nutrizione - Zona-Distretto Amiata Senese, Val d'Orcia e Valdichiana Senese	Unità Funzionale	Igiene Pubblica e Nutrizione - Zona-Distretto Amiata Senese, Val d'Orcia e Valdichiana Senese
		UF Igiene Pubblica e Nutrizione - Zona-Distretto Aretina	Unità Funzionale	Igiene Pubblica e Nutrizione - Zona-Distretto Aretina
		UF Igiene Pubblica e Nutrizione - Zona-Distretto Casentino	Unità Funzionale	Igiene Pubblica e Nutrizione - Zona-Distretto Casentino
		UF Igiene Pubblica e Nutrizione - Zona-Distretto Colline dell'Albegna	Unità Funzionale	Igiene Pubblica e Nutrizione - Zona-Distretto Colline dell'Albegna
		UF Igiene Pubblica e Nutrizione - Zona-Distretto Senese	Unità Funzionale	Igiene Pubblica e Nutrizione - Zona-Distretto Senese
		UF Igiene Pubblica e Nutrizione - Zona-Distretto Valdarno	Unità Funzionale	Igiene Pubblica e Nutrizione - Zona-Distretto Valdarno
		UF Igiene Pubblica e Nutrizione - Zona-Distretto Valdichiana Aretina	Unità Funzionale	Igiene Pubblica e Nutrizione - Zona-Distretto Valdichiana Aretina
		UF Igiene Pubblica e Nutrizione - Zona-Distretto Valtiberina	Unità Funzionale	Igiene Pubblica e Nutrizione - Zona-Distretto Valtiberina
		UF Medicina dello Sport - Aziendale	Unità Funzionale	Medicina dello Sport - Aziendale
		UOC Igiene alimenti e nutrizione - Area Est	Unità Operativa Complessa	Igiene alimenti e nutrizione - Area Est
		UOC Igiene alimenti e nutrizione - Area Sud	Unità Operativa Complessa	Igiene alimenti e nutrizione - Area Sud
		UOC Igiene e sanità pubblica - Area Est	Unità Operativa Complessa	Igiene e sanità pubblica - Area Est
		UOC Igiene e sanità pubblica - Area Sud	Unità Operativa Complessa	Igiene e sanità pubblica - Area Sud
		UOC Medicina dello Sport	Unità Operativa Complessa	Medicina dello sport

Macrostruttura di appartenenza	Area Dipartimentale di appartenenza	Struttura di appartenenza	Tipologia struttura	Denominazione struttura
	Prevenzione, Igiene e sicurezza nei luoghi di lavoro		Area Dipartimentale	Prevenzione igiene e sicurezza nei luoghi di lavoro
		UF Prevenzione, Igiene e sicurezza sui luoghi di lavoro - Zona-Distretto Alta Valdelsa	Unità Funzionale	Prevenzione, Igiene e sicurezza sui luoghi di lavoro - Zona-Distretto Alta Valdelsa
		UF Prevenzione, Igiene e sicurezza sui luoghi di lavoro - Zona-Distretto Amiata Grossetana, Colline Metallifere e Grossetana	Unità Funzionale	Prevenzione, Igiene e sicurezza sui luoghi di lavoro - Zona-Distretto Amiata Grossetana, Colline Metallifere e Grossetana
		UF Prevenzione, Igiene e sicurezza sui luoghi di lavoro - Zona-Distretto Amiata Senese, Val d'Orcia e Valdichiana Senese	Unità Funzionale	Prevenzione, Igiene e sicurezza sui luoghi di lavoro - Zona-Distretto Amiata Senese, Val d'Orcia e Valdichiana Senese
		UF Prevenzione, Igiene e sicurezza sui luoghi di lavoro - Zona-Distretto Aretina	Unità Funzionale	Prevenzione, Igiene e sicurezza sui luoghi di lavoro - Zona-Distretto Aretina
		UF Prevenzione, Igiene e sicurezza sui luoghi di lavoro - Zona-Distretto Casentino	Unità Funzionale	Prevenzione, Igiene e sicurezza sui luoghi di lavoro - Zona-Distretto Casentino
		UF Prevenzione, Igiene e sicurezza sui luoghi di lavoro - Zona-Distretto Colline dell'Albegna	Unità Funzionale	Prevenzione, Igiene e sicurezza sui luoghi di lavoro - Zona-Distretto Colline dell'Albegna
		UF Prevenzione, Igiene e sicurezza sui luoghi di lavoro - Zona-Distretto Senese	Unità Funzionale	Prevenzione, Igiene e sicurezza sui luoghi di lavoro - Zona-Distretto Senese
		UF Prevenzione, Igiene e sicurezza sui luoghi di lavoro - Zona-Distretto Valdarno	Unità Funzionale	Prevenzione, Igiene e sicurezza sui luoghi di lavoro - Zona-Distretto Valdarno
		UF Prevenzione, Igiene e sicurezza sui luoghi di lavoro - Zona-Distretto Valdichiana Aretina	Unità Funzionale	Prevenzione, Igiene e sicurezza sui luoghi di lavoro - Zona-Distretto Valdichiana Aretina
		UF Prevenzione, Igiene e sicurezza sui luoghi di lavoro - Zona-Distretto Valtiberina	Unità Funzionale	Prevenzione, Igiene e sicurezza sui luoghi di lavoro - Zona-Distretto Valtiberina
		UOC Igiene e salute nei luoghi di lavoro - Area Sud	Unità Operativa Complessa	Igiene e salute nei luoghi di lavoro - Area Sud
		UOC Igiene e salute nei luoghi di lavoro Area Est	Unità Operativa Complessa	Igiene e salute nei luoghi di lavoro - Area Est
		UOC Prevenzione e Sicurezza - Area Est	Unità Operativa Complessa	Prevenzione e Sicurezza - Area Est
		UOC Prevenzione e Sicurezza - Area Sud	Unità Operativa Complessa	Prevenzione e Sicurezza - Area Sud

Macrostruttura di appartenenza	Area Dipartimentale di appartenenza	Struttura di appartenenza	Tipologia struttura	Denominazione struttura
	Sanità Pubblica Veterinaria e Sicurezza Alimentare		Area Dipartimentale	Sanità pubblica veterinaria e sicurezza alimentare
		UF Sanità pubblica veterinaria e sicurezza alimentare - Zona-Distretto Alta Valdelsa	Unità Funzionale	Sanità pubblica veterinaria e sicurezza alimentare - Zona-Distretto Alta Valdelsa
		UF Sanità pubblica veterinaria e sicurezza alimentare - Zona-Distretto Amiata Grossetana, Colline Metallifere e Grossetana	Unità Funzionale	Sanità pubblica veterinaria e sicurezza alimentare - Zona-Distretto Amiata Grossetana, Colline Metallifere e Grossetana
		UF Sanità pubblica veterinaria e sicurezza alimentare - Zona-Distretto Amiata Senese, Valdorcia e Valdichiana Senese	Unità Funzionale	Sanità pubblica veterinaria e sicurezza alimentare - Zona-Distretto Amiata Senese, Val d'Orcia e Valdichiana Senese
		UF Sanità pubblica veterinaria e sicurezza alimentare - Zona-Distretto Aretina	Unità Funzionale	Sanità pubblica veterinaria e sicurezza alimentare - Zona-Distretto Aretina
		UF Sanità pubblica veterinaria e sicurezza alimentare - Zona-Distretto Casentino	Unità Funzionale	Sanità pubblica veterinaria e sicurezza alimentare - Zona-Distretto Casentino
		UF Sanità pubblica veterinaria e sicurezza alimentare - Zona-Distretto Colline dell'Albegna	Unità Funzionale	Sanità pubblica veterinaria e sicurezza alimentare - Zona-Distretto Colline dell'Albegna
		UF Sanità pubblica veterinaria e sicurezza alimentare - Zona-Distretto Senese	Unità Funzionale	Sanità pubblica veterinaria e sicurezza alimentare - Zona-Distretto Senese
		UF Sanità pubblica veterinaria e sicurezza alimentare - Zona-Distretto Valdarno	Unità Funzionale	Sanità pubblica veterinaria e sicurezza alimentare - Zona-Distretto Valdarno
		UF Sanità pubblica veterinaria e sicurezza alimentare - Zona-Distretto Valdichiana Aretina	Unità Funzionale	Sanità pubblica veterinaria e sicurezza alimentare - Zona-Distretto Valdichiana Aretina
		UF Sanità pubblica veterinaria e sicurezza alimentare - Zona-Distretto Valtiberina	Unità Funzionale	Sanità pubblica veterinaria e sicurezza alimentare - Zona-Distretto Valtiberina
		UOC Igiene alimenti di origine animale - Area Est	Unità Operativa Complessa	Igiene alimenti di origine animale - Area Est
		UOC Igiene alimenti di origine animale - Area Sud	Unità Operativa Complessa	Igiene alimenti di origine animale - Area Sud
		UOC Igiene degli allevamenti	Unità Operativa Complessa	Igiene degli allevamenti
		UOC Sanità animale - Area Est	Unità Operativa Complessa	Sanità animale - Area Est
			Unità Operativa Semplice	Piani di risanamento allevamenti zootecnici
		UOC Sanità animale - Area Sud	Unità Operativa Complessa	Sanità animale - Area Sud

Macrostruttura di appartenenza	Area Dipartimentale di appartenenza	Struttura di appartenenza	Tipologia struttura	Denominazione struttura
Dipartimento Medicina Legale, qualità e sicurezza delle cure			Dipartimento	Medicina Legale, qualità e sicurezza delle cure
			Rete	Infezioni correlate all'assistenza ad integrazione ospedale/territorio
	Medicina legale e gestione delle responsabilità sanitaria		Area Dipartimentale	Medicina legale e gestione delle responsabilità sanitaria
		UOC Medicina Legale e gestione della responsabilità sanitaria - Area provinciale Aretina	Unità Operativa Complessa	Medicina Legale e gestione della responsabilità sanitaria - Area provinciale Aretina
			Unità Operativa Semplice	Attività certificativa medico-legale - Area provinciale Aretina
		UOC Medicina Legale e gestione della responsabilità sanitaria - Area provinciale Grossetana	Unità Operativa Complessa	Medicina Legale e gestione della responsabilità sanitaria - Area provinciale Grossetana
			Unità Operativa Semplice	Attività certificativa medico-legale - Area provinciale Grossetana
		UOC Medicina Legale e gestione della responsabilità sanitaria - Area provinciale Senese	Unità Operativa Complessa	Medicina Legale e gestione della responsabilità sanitaria - Area provinciale Senese
			Unità Operativa Semplice	Attività certificativa medico-legale - Area provinciale Senese
	Qualità e Sicurezza delle cure		Area Dipartimentale	Qualità e Sicurezza delle cure
		UOC Autorizzazione, qualità, accreditamento e rischio clinico	Unità Operativa Complessa	Autorizzazione, qualità, accreditamento e rischio clinico
			Unità Operativa Semplice	Gestione Rischio Clinico e Sicurezza delle cure Area provinciale Aretina
				Gestione Rischio Clinico e Sicurezza delle cure Area provinciale Grossetana
				Gestione Rischio Clinico e Sicurezza delle cure Area provinciale Senese
		UOC Prevenzione e contrasto alle infezioni correlate all'assistenza (AID) nelle strutture sanitarie	Unità Operativa Complessa	Prevenzione e contrasto alle infezioni correlate all'assistenza (AID) nelle strutture sanitarie
		UOSD Prevenzione del contenzioso	Unità Operativa Semplice Dipartimentale	Prevenzione del contenzioso

Macrostruttura di appartenenza	Area Dipartimentale di appartenenza	Struttura di appartenenza	Tipologia struttura	Denominazione struttura
Dipartimento Emergenza urgenza			Dipartimento	Emergenza urgenza
			Rete	Analgesia pediatrica Coordinamento telemedicina e teleconsulto piccoli ospedali Medicina d'Urgenza e OBI Rete organizzativa patologie tempo dipendenti
			Unita' Operativa Complessa	Terapia del dolore - Aziendale
			Unita' Operativa Semplice	Terapia del dolore - Area provinciale Aretina Terapia del dolore - Area provinciale Grossetana Terapia del dolore - Area provinciale Senese
		UOSD Anestesia e Rianimazione Pediatrica	Unita' Operativa Semplice Dipartimentale	Anestesia e Rianimazione Pediatrica
	Anestesia e rianimazione - Area provinciale Aretina		Area Dipartimentale	Anestesia e rianimazione - Area provinciale Aretina
		UOC Anestesia e Rianimazione - SO Arezzo	Unita' Operativa Complessa	Anestesia e Rianimazione - SO Arezzo
			Unita' Operativa Semplice	Medicina Perioperatoria e critica - SO Arezzo Terapia intensiva - SO Arezzo
		UOSD Anestesia - SO Cortona	Unita' Operativa Semplice Dipartimentale	Anestesia - SO Cortona
		UOSD Anestesia - SO S. Sepolcro	Unita' Operativa Semplice Dipartimentale	Anestesia - SO S. Sepolcro
		UOSD Anestesia e Rianimazione - PO Valdarno	Unita' Operativa Semplice Dipartimentale	Anestesia e Rianimazione - PO Valdarno
		UOSD Anestesia e Rianimazione - SO Bibbiena	Unita' Operativa Semplice Dipartimentale	Anestesia e Rianimazione - SO Bibbiena
	Anestesia e rianimazione - Area provinciale Grossetana		Area Dipartimentale	Anestesia e rianimazione - Area provinciale Grossetana
		UOC Anestesia e Rianimazione - SO Grosseto - SO Casteldelpiano	Unita' Operativa Complessa	Anestesia e Rianimazione - SO Grosseto - SO Casteldelpiano
		UOSD Anestesia - SO Massa Marittima	Unita' Operativa Semplice Dipartimentale	Anestesia - SO Massa Marittima
		UOSD Anestesia e Rianimazione - PO Colline dell'Albegna	Unita' Operativa Semplice Dipartimentale	Anestesia e Rianimazione - PO Colline dell'Albegna
	Anestesia e rianimazione - Area provinciale Senese		Area Dipartimentale	Anestesia e rianimazione - Area provinciale Senese
		UOC Anestesia e Rianimazione - PO Alta Valdelsa	Unita' Operativa Complessa	Anestesia e Rianimazione - PO Alta Valdelsa
		UOC Anestesia e Rianimazione - PO Amiata Senese, Val d'Orcia e Valdichiana Senese	Unita' Operativa Complessa	Anestesia e Rianimazione - PO Amiata Senese, Val d'Orcia e Valdichiana Senese

Macrostruttura di appartenenza	Area Dipartimentale di appartenenza	Struttura di appartenenza	Tipologia struttura	Denominazione struttura
	Emergenza territoriale 118		Area Dipartimentale	Emergenza territoriale 118
		UOC Centrale operativa 118 - Area provinciale Aretina	Unita' Operativa Complessa	Centrale operativa 118 - Area provinciale Aretina
			Unita' Operativa Semplice	Gestione 118 Territorio - Area provinciale Aretina
		UOC Centrale Operativa 118 - Area provinciale Senese e Grossetana	Unita' Operativa Complessa	Centrale operativa 118 - Area provinciale Senese e Grossetana
			Unita' Operativa Semplice	Gestione 118 Territorio - Area provinciale Senese
		UOC Elisoccorso ed emergenza territoriale 118 Area Provinciale Grossetana	Unita' Operativa Complessa	Elisoccorso ed Emergenza Territoriale 118 Area Provinciale Grossetana
			Unita' Operativa Semplice	Gestione 118 Territorio - Area provinciale Grossetana
	Pronto Soccorso e medicina d'urgenza - Area provinciale Aretina		Area Dipartimentale	Pronto Soccorso e medicina d'urgenza - Area provinciale Aretina
		UOC Medicina e Chirurgia d'accettazione e d'urgenza - PO Valdarno	Unita' Operativa Complessa	Medicina e Chirurgia d'accettazione e d'urgenza - PO Valdarno
			Unita' Operativa Semplice	Medicina d'urgenza e OBI - PO Valdarno
		UOC Medicina e Chirurgia d'accettazione e d'urgenza - SO Arezzo	Unita' Operativa Complessa	Medicina e Chirurgia d'accettazione e d'urgenza - SO Arezzo
			Unita' Operativa Semplice Dipartimentale	Medicina d'urgenza e OBI - SO Arezzo
		UOSD Medicina e Chirurgia d'accettazione e d'urgenza - SO Bibbiena	Unita' Operativa Semplice Dipartimentale	Medicina e Chirurgia d'accettazione e d'urgenza - SO Bibbiena
		UOSD Medicina e Chirurgia d'accettazione e d'urgenza - SO Cortona	Unita' Operativa Semplice Dipartimentale	Medicina e Chirurgia d'accettazione e d'urgenza - SO Cortona
		UOSD Medicina e Chirurgia d'accettazione e d'urgenza - SO S. Sepolcro	Unita' Operativa Semplice Dipartimentale	Medicina e Chirurgia d'accettazione e d'urgenza - SO S. Sepolcro
	Pronto Soccorso e medicina d'urgenza - Area provinciale Grossetana		Area Dipartimentale	Pronto Soccorso e medicina d'urgenza - Area provinciale Grossetana
		UOC Medicina e Chirurgia d'accettazione e d'urgenza - SO Grosseto	Unita' Operativa Complessa	Medicina e Chirurgia d'accettazione e d'urgenza - SO Grosseto
		UOC Medicina e Chirurgia d'accettazione e d'urgenza - SO Orbetello	Unita' Operativa Complessa	Medicina e Chirurgia d'accettazione e d'urgenza - SO Orbetello
		UOSD Medicina d'urgenza e OBI - SO Grosseto	Unita' Operativa Semplice Dipartimentale	Medicina d'urgenza e OBI - SO Grosseto
		UOSD Medicina e Chirurgia d'accettazione e d'urgenza - SO Casteldelpiano	Unita' Operativa Semplice Dipartimentale	Medicina e Chirurgia d'accettazione e d'urgenza - SO Casteldelpiano
		UOSD Medicina e Chirurgia d'accettazione e d'urgenza - SO Massa Marittima	Unita' Operativa Semplice Dipartimentale	Medicina e Chirurgia d'accettazione e d'urgenza - SO Massa Marittima
		UOSD Medicina e Chirurgia d'accettazione e d'urgenza - SO Pitigliano	Unita' Operativa Semplice Dipartimentale	Medicina e Chirurgia d'accettazione e d'urgenza - SO Pitigliano

Macrostruttura di appartenenza	Area Dipartimentale di appartenenza	Struttura di appartenenza	Tipologia struttura	Denominazione struttura
	Pronto Soccorso e medicina d'urgenza - Area provinciale Senese		Area Dipartimentale	Pronto Soccorso e medicina d'urgenza - Area provinciale Senese
		UOC Medicina e Chirurgia d'accettazione e d'urgenza - PO Alta Valdelsa	Unita' Operativa Complessa	Medicina e Chirurgia d'accettazione e d'urgenza - PO Alta Valdelsa
			Unita' Operativa Semplice	Osservazione breve intensiva - PO Alta Valdelsa
		UOC Medicina e Chirurgia d'accettazione e d'urgenza - SO Montepulciano	Unita' Operativa Complessa	Medicina e Chirurgia d'accettazione e d'urgenza - SO Montepulciano
			Unita' Operativa Semplice	Osservazione breve intensiva - SO Montepulciano
		UOSD Medicina e Chirurgia d'accettazione e d'urgenza - SO Abbazia S. Salvatore	Unita' Operativa Semplice Dipartimentale	Medicina e Chirurgia d'accettazione e d'urgenza - SO Abbazia S. Salvatore
Dipartimento Medicina Interna e specialità mediche			Dipartimento	Medicina interna e specialità mediche
			Rete	Endocrinologica Nutrizione clinica Rete interdipartimentale dello scompenso cardiaco Reumatologica
			Unita' Operativa Semplice Dipartimentale	Allergologia e immunologia clinica
			Unita' Operativa Semplice Dipartimentale	Nutrizione clinica - Area Est
			Unita' Operativa Semplice Dipartimentale	Nutrizione clinica - Area Sud
	Geriatria		Area Dipartimentale	Geriatria
		UOC Geriatria - Area provinciale Aretina	Unita' Operativa Complessa	Geriatria - Area provinciale Aretina
			Unita' Operativa Semplice	Ortogeriatria - SO Arezzo
		UOC Geriatria - Area provinciale Grossetana	Unita' Operativa Complessa	Geriatria - Area provinciale Grossetana
		UOC Geriatria Territoriale - Area provinciale Senese	Unita' Operativa Complessa	Geriatria territoriale - Area provinciale Senese
		UOSD Geriatria - PP.OO. Area provinciale Senese	Unita' Operativa Semplice Dipartimentale	Geriatria - PP.OO. Area provinciale Senese (ad esaurimento)
		UOSD Ortogeriatria - SO Grosseto	Unita' Operativa Semplice Dipartimentale	Ortogeriatria - SO Grosseto

Macrostruttura di appartenenza	Area Dipartimentale di appartenenza	Struttura di appartenenza	Tipologia struttura	Denominazione struttura
	Malattie Infettive		Area Dipartimentale	Malattie Infettive
		UOC Malattie infettive - SO Arezzo	Unita' Operativa Complessa	Malattie infettive - SO Arezzo
			Unita' Operativa Semplice	Ecografia Interventistica epatologica - SO Arezzo Prevenzione e terapia HIV/AIDS - SO Arezzo
		UOC Malattie infettive - SO Grosseto	Unita' Operativa Complessa	Malattie infettive - SO Grosseto
			Unita' Operativa Semplice	Prevenzione e terapia HIV/AIDS - SO Grosseto
	Medicina interna - Area provinciale Aretina		Area Dipartimentale	Medicina interna - Area provinciale Aretina
		UOC Medicina interna - PO Valdarno	Unita' Operativa Complessa	Medicina interna - PO Valdarno
			Unita' Operativa Semplice	Diabete e malattie del ricambio - PO Valdarno Medicina interna High-Care - PO Valdarno Medicina respiratoria - PO Valdarno
		UOC Medicina interna - SO Arezzo	Unita' Operativa Complessa	Medicina interna - SO Arezzo
		UOC Medicina interna - SO Bibbiena	Unita' Operativa Complessa	Medicina interna - SO Bibbiena
			Unita' Operativa Semplice	Medicina respiratoria - SO Bibbiena
		UOC Medicina interna - SO Cortona	Unita' Operativa Complessa	Medicina interna - SO Cortona
		UOC Medicina interna - SO S. Sepolcro	Unita' Operativa Complessa	Medicina interna - SO S. Sepolcro
			Unita' Operativa Semplice	Medicina interna High-Care - SO S. Sepolcro
		UOSD Endocrinologia - SO Arezzo	Unita' Operativa Semplice Dipartimentale	Endocrinologia - SO Arezzo
		UOSD Reumatologia - SO Arezzo	Unita' Operativa Semplice Dipartimentale	Reumatologia - SO Arezzo

Macrostruttura di appartenenza	Area Dipartimentale di appartenenza	Struttura di appartenenza	Tipologia struttura	Denominazione struttura
	Medicina interna - Area provinciale Grossetana		Area Dipartimentale	Medicina interna - Area provinciale Grossetana
		UOC Medicina interna - SO Casteldelpiano	Unita' Operativa Complessa	Medicina interna - SO Casteldelpiano
			Unita' Operativa Semplice	Malattie della tiroide e diabete mellito - SO Casteldelpiano Medicina cardiovascolare - SO Casteldelpiano
		UOC Medicina interna - SO Grosseto	Unita' Operativa Complessa	Medicina interna - SO Grosseto
			Unita' Operativa Semplice	Medicina interna - High Care - SO Grosseto
		UOC Medicina interna - SO Massa Marittima	Unita' Operativa Complessa	Medicina interna - SO Massa Marittima
			Unita' Operativa Semplice	Medicina Interna-High Care - SO Massa Marittima
		UOC Medicina interna - SO Orbetello	Unita' Operativa Complessa	Medicina interna - SO Orbetello
			Unita' Operativa Semplice	Terapia anticoagulante e diagnostica vascolare non invasiva - SO Orbetello
		UOC Medicina interna - SO Pitigliano	Unita' Operativa Complessa	Medicina interna - SO Pitigliano
			Unita' Operativa Semplice	Rapporti con medicina territoriale - SO Pitigliano
		UOSD Endocrinologia - SO Grosseto	Unita' Operativa Semplice Dipartimentale	Endocrinologia - SO Grosseto
		UOSD Reumatologia - SO Grosseto	Unita' Operativa Semplice Dipartimentale	Reumatologia - SO Grosseto
	Medicina interna - Area provinciale Senese		Area Dipartimentale	Medicina interna - Area provinciale Senese
		UOC Medicina interna - PO Alta Valdelsa	Unita' Operativa Complessa	Medicina interna - PO Alta Valdelsa
			Unita' Operativa Semplice	Diagnostica vascolare non invasiva - PO Alta Valdelsa
		UOC Medicina interna - SO Abbadia S. Salvatore	Unita' Operativa Complessa	Medicina interna - SO Abbadia S. Salvatore
			Unita' Operativa Semplice	Medicina Cardiovascolare SO Abbadia S. Salvatore Medicina interna - High Care - SO Abbadia S. Salvatore
		UOC Medicina interna - SO Montepulciano	Unita' Operativa Complessa	Medicina interna - SO Montepulciano
			Unita' Operativa Semplice	Medicina interna - High Care - SO Montepulciano Medicina respiratoria - SO Montepulciano
		UOSD Medicina respiratoria - PO Alta Valdelsa	Unita' Operativa Semplice Dipartimentale	Medicina respiratoria - PO Alta Valdelsa

Macrostruttura di appartenenza	Area Dipartimentale di appartenenza	Struttura di appartenenza	Tipologia struttura	Denominazione struttura
	Nefrologia e dialisi		Area Dipartimentale	Nefrologia e dialisi
		UOC Nefrologia e Dialisi - PO Aretino, Casentino, Valtiberina e della Valdichiana Aretina	Unita' Operativa Complessa	Nefrologia e Dialisi - PO Aretino, Casentino, Valtiberina e della Valdichiana Aretina
			Unita' Operativa Semplice	Emodialisi - SO Bibbiena Emodialisi - SO Cortona Emodialisi - SO S. Sepolcro
		UOC Nefrologia e dialisi - SO Grosseto - SO Casteldelpiano	Unita' Operativa Complessa	Nefrologia e dialisi - SO Grosseto - SO Casteldelpiano
			Unita' Operativa Semplice	Emodialisi - SO Casteldelpiano
		UOSD Nefrologia e Dialisi - PO Alta Valdelsa	Unita' Operativa Semplice Dipartimentale	Nefrologia e Dialisi - PO Alta Valdelsa
		UOSD Nefrologia e Dialisi - PO Amiata Senese, Val d'Orcia e Valdichiana Senese	Unita' Operativa Semplice Dipartimentale	Nefrologia e Dialisi - PO Amiata Senese, Val d'Orcia e Valdichiana Senese
		UOSD Nefrologia e Dialisi - PO Colline dell'Albegna	Unita' Operativa Semplice Dipartimentale	Nefrologia e Dialisi - PO Colline dell'Albegna
		UOSD Nefrologia e Dialisi - PO Valdarno	Unita' Operativa Semplice Dipartimentale	Nefrologia e Dialisi - PO Valdarno
		UOSD Nefrologia e Dialisi - SO Massa Marittima	Unita' Operativa Semplice Dipartimentale	Nefrologia e Dialisi - SO Massa Marittima

Macrostruttura di appartenenza	Area Dipartimentale di appartenenza	Struttura di appartenenza	Tipologia struttura	Denominazione struttura
Dipartimento Cardio-Toraco-Neuro-Diabetologico			Dipartimento	Cardio-Toraco-Neuro-Diabetologico
			Rete	Emodinamica e cardiologia interventistica Rete gestionale interdipartimentale della diabetologia Rete gestionale interdipartimentale della pneumologia Rete Pneumologica domiciliare (ad esaurimento)
	Cardiologia - Area Provinciale Aretina		Area Dipartimentale	Cardiologia-Area Provinciale Aretina
		UOC Cardiologia - PO Valdarno	Unita' Operativa Complessa	Cardiologia - PO Valdarno
		UOC Cardiologia - SO Arezzo - SO Bibbiena - SO Sansepolcro	Unita' Operativa Complessa	Cardiologia - SO Arezzo - SO Bibbiena - SO S. Sepolcro
			Unita' Operativa Semplice	Attività ambulatoriale e continuità assistenziale ospedale-territorio - SO Arezzo Cardiologia - SO Bibbiena Cardiologia - SO S. Sepolcro Terapia intensiva cardiologica - SO Arezzo
		UOSD Aritmologia Interventistica - SO Arezzo	Unita' Operativa Semplice Dipartimentale	Aritmologia Interventistica - SO Arezzo
		UOSD Cardiologia - SO Cortona	Unita' Operativa Semplice Dipartimentale	Cardiologia - SO Cortona
		UOSD Interventistica Cardiovascolare - SO Arezzo	Unita' Operativa Semplice Dipartimentale	Interventistica Cardiovascolare - SO Arezzo
	Cardiologia - Area Provinciale Grossetana		Area Dipartimentale	Cardiologia-Area Provinciale Grossetana
		UOC Cardiologia - SO Grosseto - SO Casteldel piano	Unita' Operativa Complessa	Cardiologia - SO Grosseto - SO Casteldel piano
			Unita' Operativa Semplice	Diagnostica cardiovascolare del paziente con cardiopatia complessa - SO Grosseto Elettrofisiologia - SO Grosseto Terapia Intensiva Cardiologica - SO Grosseto
		UOSD Cardiologia - PO Colline dell'Albegna	Unita' Operativa Semplice Dipartimentale	Cardiologia - PO Colline dell'Albegna
		UOSD Cardiologia - SO Massa Marittima	Unita' Operativa Semplice Dipartimentale	Cardiologia - SO Massa Marittima
		UOSD Interventistica Cardiovascolare - SO Grosseto	Unita' Operativa Semplice Dipartimentale	Interventistica Cardiovascolare - SO Grosseto

Macrostruttura di appartenenza	Area Dipartimentale di appartenenza	Struttura di appartenenza	Tipologia struttura	Denominazione struttura
	Cardiologia - Area Provinciale Senese		Area Dipartimentale	Cardiologia-Area Provinciale Senese
		UOC Cardiologia - PO Amiata Senese, Val d'Orcia e Valdichiana Senese	Unita' Operativa Complessa	Cardiologia - PO Amiata Senese, Val d'Orcia e Valdichiana Senese
			Unita' Operativa Semplice	Elettrofisiologia-Impianti pacemaker - SO Montepulciano
		UOSD Cardiologia - PO Alta Valdelsa	Unita' Operativa Semplice Dipartimentale	Cardiologia - PO Alta Valdelsa
	Diabetologia		Area Dipartimentale	Diabetologia
		UOC Diabetologia e malattie metaboliche - SO Arezzo	Unita' Operativa Complessa	Diabetologia e malattie metaboliche - SO Arezzo
		UOC Diabetologia e malattie metaboliche - SO Grosseto	Unita' Operativa Complessa	Diabetologia e malattie metaboliche - SO Grosseto
		UOSD Diabetologia e malattie metaboliche - PO Alta Valdelsa e SO Montepulciano	Unita' Operativa Semplice Dipartimentale	Diabetologia e malattie metaboliche - PO Alta Valdelsa e SO Montepulciano
	Neurologia		Area Dipartimentale	Neurologia
		UOC Neurologia - PO Aretino, Casentino, Valtiberina e della Valdichiana Aretina	Unita' Operativa Complessa	Neurologia - PO Aretino, Casentino, Valtiberina e della Valdichiana Aretina
			Unita' Operativa Semplice	Neurologia - SO Bibbiena, SO Cortona e SO S. Sepolcro
				Stroke Unit - SO Arezzo
		UOC Neurologia - PP.OO. Area provinciale Grossetana	Unita' Operativa Complessa	Neurologia - PP.OO. Area provinciale Grossetana
			Unita' Operativa Semplice	Neurologia - SO Casteldelpiano, SO Massa Marittima e PO Colline dell'Albegna
				Stroke Unit - SO Grosseto
		UOSD Neurologia - PO Valdarno	Unita' Operativa Semplice Dipartimentale	Neurologia - PO Valdarno
		UOSD Neurologia - SO Montepulciano - PO Alta Valdelsa	Unita' Operativa Semplice Dipartimentale	Neurologia - SO Montepulciano - PO Alta Valdelsa
	Pneumologia		Area Dipartimentale	Pneumologia
		UOC Pneumologia - SO Arezzo	Unita' Operativa Complessa	Pneumologia - SO Arezzo
			Unita' Operativa Semplice	Utip SO Arezzo
		UOC Pneumologia - SO Grosseto	Unita' Operativa Complessa	Pneumologia - SO Grosseto
			Unita' Operativa Semplice	Utip SO Grosseto
		UOC Pneumologia ad integrazione ospedale-territorio - Aziendale	Unita' Operativa Complessa	Pneumologia ad integrazione ospedale-territorio - Aziendale
		UOSD Pneumologia - SO Massa Marittima	Unita' Operativa Semplice Dipartimentale	Pneumologia - SO Massa Marittima
		UOSD Pneumologia territoriale - Aziendale	Unita' Operativa Semplice Dipartimentale	Pneumologia territoriale - Aziendale (ad esaurimento)

Macrostruttura di appartenenza	Area Dipartimentale di appartenenza	Struttura di appartenenza	Tipologia struttura	Denominazione struttura
Dipartimento Chirurgia generale e d'urgenza e delle malattie dell'apparato digerente			Dipartimento	Chirurgia generale e d'urgenza e delle malattie dell'apparato digerente
			Rete	Endoscopie digestive
	Chirurgia generale e d'urgenza - Area Provinciale Aretina		Area Dipartimentale	Chirurgia generale e d'urgenza Area Provinciale Aretina
		UOC Chirurgia generale - SO Bibbiena	Unita' Operativa Complessa	Chirurgia generale - SO Bibbiena
		UOC Chirurgia generale - SO Cortona	Unita' Operativa Complessa	Chirurgia generale - SO Cortona
		UOC Chirurgia generale - SO S. Sepolcro	Unita' Operativa Complessa	Chirurgia generale - SO S. Sepolcro
		UOC Chirurgia generale e d'urgenza - PO Valdarno	Unita' Operativa Complessa	Chirurgia generale e d'urgenza - PO Valdarno
			Unita' Operativa Semplice	Chirurgia d'Urgenza - PO Valdarno
		UOC Chirurgia generale e d'urgenza - SO Arezzo	Unita' Operativa Complessa	Chirurgia generale e d'urgenza - SO Arezzo
			Unita' Operativa Semplice	Chirurgia d'Urgenza - SO Arezzo
				Chirurgia oncologica - SO Arezzo
				Proctologia - SO Arezzo
		UOSD Chirurgia senologica - SO Arezzo	Unita' Operativa Semplice Dipartimentale	Chirurgia senologica - SO Arezzo
	Chirurgia generale e d'urgenza - Area Provinciale Grossetana		Area Dipartimentale	Chirurgia generale e d'urgenza Area Provinciale Grossetana
		UOC Chirurgia Generale - SO Massa Marittima	Unita' Operativa Complessa	Chirurgia generale - SO Massa Marittima
		UOC Chirurgia generale e d'urgenza - SO Grosseto	Unita' Operativa Complessa	Chirurgia generale e d'urgenza - SO Grosseto
			Unita' Operativa Semplice	Chirurgia del tratto digerente superiore - SO Grosseto
				Chirurgia d'Urgenza - SO Grosseto
				Chirurgia oncologica della pelvi - SO Grosseto
		UOSD Chirurgia generale - PO Colline dell'Albegna	Unita' Operativa Semplice Dipartimentale	Chirurgia generale - PO Colline dell'Albegna
		UOSD Chirurgia senologica - SO Grosseto	Unita' Operativa Semplice Dipartimentale	Chirurgia senologica - SO Grosseto

Macrostruttura di appartenenza	Area Dipartimentale di appartenenza	Struttura di appartenenza	Tipologia struttura	Denominazione struttura
	Chirurgia generale e d'urgenza - Area Provinciale Senese		Area Dipartimentale	Chirurgia generale e d'urgenza Area Provinciale Senese
		UOC Chirurgia generale e d'urgenza - PO Alta Valdelsa	Unita' Operativa Complessa	Chirurgia generale e d'urgenza - PO Alta Valdelsa
			Unita' Operativa Semplice	Day-Surgery - PO Alta Valdelsa
		UOC Chirurgia generale e d'urgenza - SO Montepulciano	Unita' Operativa Complessa	Chirurgia generale e d'urgenza - SO Montepulciano
			Unita' Operativa Semplice	Chirurgia dei melanomi e del percorso chirurgico senologico - SO Montepulciano
		UOSD Chirurgia generale - SO Abbadia S. Salvatore - SO Casteldelpiano	Unita' Operativa Semplice Dipartimentale	Chirurgia generale - SO Abbadia S. Salvatore - SO Casteldelpiano
	Gastroenterologia		Area Dipartimentale	Gastroenterologia
		UOC Gastroenterologia ed Endoscopia Digestiva - PO Aretino, Casentino, Valtiberina e della Valdichiana Aretina	Unita' Operativa Complessa	Gastroenterologia ed Endoscopia Digestiva - PO Aretino, Casentino, Valtiberina e della Valdichiana Aretina
			Unita' Operativa Semplice	Endoscopia Digestiva - SO Bibbiena - SO S. Sepolcro - SO Cortona
		UOC Gastroenterologia ed Endoscopia Digestiva - SO Grosseto	Unita' Operativa Complessa	Gastroenterologia ed Endoscopia Digestiva - SO Grosseto
			Unita' Operativa Semplice	Ecoendoscopia ed endoscopia interventistica - SO Grosseto
		UOSD Ecoendoscopia ed endoscopia interventistica - SO Arezzo	Unita' Operativa Semplice Dipartimentale	Ecoendoscopia ed endoscopia interventistica - SO Arezzo
		UOSD Endoscopia Digestiva - PO Alta Valdelsa	Unita' Operativa Semplice Dipartimentale	Endoscopia Digestiva - PO Alta Valdelsa
		UOSD Endoscopia Digestiva - PO Colline dell'Albegna	Unita' Operativa Semplice Dipartimentale	Endoscopia Digestiva - PO Colline dell'Albegna
		UOSD Endoscopia Digestiva - PO Valdarno	Unita' Operativa Semplice Dipartimentale	Endoscopia Digestiva - PO Valdarno
		UOSD Endoscopia Digestiva - SO Abbadia S. Salvatore	Unita' Operativa Semplice Dipartimentale	Endoscopia Digestiva - SO Abbadia S. Salvatore
		UOSD Endoscopia Digestiva - SO Casteldelpiano	Unita' Operativa Semplice Dipartimentale	Endoscopia Digestiva - SO Casteldelpiano
		UOSD Endoscopia Digestiva - SO Massa Marittima	Unita' Operativa Semplice Dipartimentale	Endoscopia Digestiva - SO Massa Marittima
		UOSD Endoscopia Digestiva - SO Montepulciano	Unita' Operativa Semplice Dipartimentale	Endoscopia Digestiva - SO Montepulciano

Macrostruttura di appartenenza	Area Dipartimentale di appartenenza	Struttura di appartenenza	Tipologia struttura	Denominazione struttura
Dipartimento Ortopedico e della Riabilitazione			Dipartimento	Ortopedico e della Riabilitazione
			Rete	Chirurgia robotica ortopedica Chirurgia vertebrale
	Medicina fisica e riabilitativa e della appropriatezza prescrittiva protesica		Area Dipartimentale	Medicina fisica e riabilitativa e della appropriatezza prescrittiva protesica
		UOC Recupero e Rieducazione Funzionale - Area provinciale Aretina	Unita' Operativa Complessa	Recupero e Rieducazione Funzionale - Area provinciale Aretina
		UOC Recupero e Rieducazione Funzionale - Area provinciale Grossetana	Unita' Operativa Complessa	Recupero e Rieducazione Funzionale - Area provinciale Grossetana
		UOC Recupero e Rieducazione Funzionale - Area provinciale Senese	Unita' Operativa Complessa	Recupero e Rieducazione Funzionale - Area provinciale Senese
		UOSD Riabilitazione intensiva extra-ospedaliera ed assistenza protesica - Area provinciale Aretina	Unita' Operativa Semplice Dipartimentale	Riabilitazione intensiva extra-ospedaliera ed assistenza protesica - Area provinciale Aretina
		UOSD Riabilitazione intensiva extra-ospedaliera ed assistenza protesica - Area provinciale Grossetana	Unita' Operativa Semplice Dipartimentale	Riabilitazione intensiva extra-ospedaliera ed assistenza protesica - Area provinciale Grossetana
		UOSD Riabilitazione intensiva extra-ospedaliera ed assistenza protesica - Area provinciale Senese	Unita' Operativa Semplice Dipartimentale	Riabilitazione intensiva extra-ospedaliera ed assistenza protesica - Area provinciale Senese
	Ortopedia e traumatologia - Area Est		Area Dipartimentale	Ortopedia e traumatologia - Area Est
		UOC Ortopedia e Traumatologia - PO Valdarno	Unita' Operativa Complessa	Ortopedia e Traumatologia - PO Valdarno
		UOC Ortopedia e Traumatologia - SO Arezzo - SO Bibbiena - SO S. Sepolcro	Unita' Operativa Complessa	Ortopedia e Traumatologia - SO Arezzo, SO Bibbiena, SO S. Sepolcro
			Unita' Operativa Semplice	Ortopedia - SO Bibbiena Ortopedia - SO S. Sepolcro
		UOC Ortopedia e Traumatologia - SO Montepulciano	Unita' Operativa Complessa	Ortopedia e Traumatologia - SO Montepulciano
		UOSD Ortopedia - SO Cortona	Unita' Operativa Semplice Dipartimentale	Ortopedia - SO Cortona

Macrostruttura di appartenenza	Area Dipartimentale di appartenenza	Struttura di appartenenza	Tipologia struttura	Denominazione struttura
	Ortopedia e traumatologia - Area Sud		Area Dipartimentale	Ortopedia e traumatologia - Area Sud
		UOC Ortopedia - SO Orbetello	Unita' Operativa Complessa	Ortopedia - SO Orbetello
			Unita' Operativa Semplice	Chirurgia artroscopica della spalla e traumatologia dello sport
		UOC Ortopedia e Traumatologia - PO Alta Valdelsa	Unita' Operativa Complessa	Ortopedia e Traumatologia - PO Alta Valdelsa
			Unita' Operativa Semplice	Chirurgia Artroscopica del ginocchio e caviglia - PO Alta Valdelsa
		UOC Ortopedia e Traumatologia - SO Grosseto	Unita' Operativa Complessa	Ortopedia e Traumatologia - SO Grosseto
			Unita' Operativa Semplice	Chirurgia ortopedica e traumatologica delle piccole e medie articolazioni - SO Grosseto
		UOC Ortopedia e Traumatologia - SO Massa Marittima	Unita' Operativa Complessa	Ortopedia e Traumatologia - SO Massa Marittima
			Unita' Operativa Semplice	Chirurgia artroscopica del ginocchio e traumatologica dell'arto inferiore
Dipartimento Chirurgie specialistiche			Dipartimento	Chirurgie specialistiche
			Rete	Attività odontoiatriche Diagnostica vascolare Oftalmologia pediatrica
		UOC Odontoiatria e stomatologia	Unita' Operativa Complessa	Odontoiatria e stomatologia
			Unita' Operativa Semplice	Odontoiatria - Area provinciale Aretina Odontoiatria - Area provinciale Grossetana Odontoiatria - Area provinciale Senese
		UOSD Odontoiatria - Area provinciale Senese	Unita' Operativa Semplice Dipartimentale	Odontoiatria - Area provinciale Senese (ad esaurimento)
	Chirurgia vascolare		Area Dipartimentale	Chirurgia vascolare
		UOC Chirurgia vascolare - SO Arezzo - PO Valdarno	Unita' Operativa Complessa	Chirurgia vascolare - SO Arezzo - PO Valdarno
			Unita' Operativa Semplice	Diagnostica Vascolare - SO Arezzo Flebologia - SO Arezzo
		UOC Chirurgia vascolare - SO Grosseto	Unita' Operativa Complessa	Chirurgia vascolare - SO Grosseto
			Unita' Operativa Semplice	Diagnostica Vascolare - SO Grosseto Flebologia - SO Grosseto

Macrostruttura di appartenenza	Area Dipartimentale di appartenenza	Struttura di appartenenza	Tipologia struttura	Denominazione struttura
	Dermatologia		Area Dipartimentale	Dermatologia
		UOC Dermatologia - PPOO Area provinciale Grossetana	Unita' Operativa Complessa	Dermatologia - PPOO Area provinciale Grossetana
		UOC Dermatologia - SO Arezzo - SO S. Sepolcro	Unita' Operativa Complessa	Dermatologia - SO Arezzo - SO S. Sepolcro
		UOSD Dermatologia - PO Valdarno	Unita' Operativa Semplice Dipartimentale	Dermatologia - PO Valdarno
	Oculistica		Area Dipartimentale	Oculistica
		UOC Oculistica - PO Amiata Grossetana, Colline Metallifere, Grossetana	Unita' Operativa Complessa	Oculistica - PO Amiata Grossetana, Colline Metallifere, Grossetana
		UOC Oculistica - PO Aretino, Casentino, Valtiberina e della Valdichiana Aretina	Unita' Operativa Complessa	Oculistica - PO Aretino, Casentino, Valtiberina e della Valdichiana Aretina
			Unita' Operativa Semplice	Oculistica - SO Cortona
		UOSD Oculistica - PO Alta Valdelsa	Unita' Operativa Semplice Dipartimentale	Oculistica - PO Alta Valdelsa
		UOSD Oculistica - PO Amiata Senese, Valdorcia e Valdichiana Senese	Unita' Operativa Semplice Dipartimentale	Oculistica - PO Amiata Senese, Valdorcia e Valdichiana Senese
		UOSD Oculistica - PO Colline dell'Albegna	Unita' Operativa Semplice Dipartimentale	Oculistica - PO Colline dell'Albegna
		UOSD Oculistica - PO Valdarno	Unita' Operativa Semplice Dipartimentale	Oculistica - PO Valdarno
	Otorinolaringoiatria		Area Dipartimentale	Otorinolaringoiatria
		UOC Otorinolaringoiatria - SO Arezzo - PO Valdarno	Unita' Operativa Complessa	Otorinolaringoiatria - SO Arezzo - PO Valdarno
			Unita' Operativa Semplice	Otorinolaringoiatria - PO Valdarno
		UOC Otorinolaringoiatria - SO Grosseto	Unita' Operativa Complessa	Otorinolaringoiatria - SO Grosseto
		UOSD Otorinolaringoiatria - SO Montepulciano - PO Alta Valdelsa	Unita' Operativa Semplice Dipartimentale	Otorinolaringoiatria - SO Montepulciano - PO Alta Valdelsa
	Urologia		Area Dipartimentale	Urologia
		UOC Urologia - PO Aretino, Casentino, Valtiberina e della Valdichiana Aretina	Unita' Operativa Complessa	Urologia - PO Aretino, Casentino, Valtiberina e della Valdichiana Aretina
			Unita' Operativa Semplice	Urologia robotica - SO Arezzo
		UOC Urologia - SO Grosseto	Unita' Operativa Complessa	Urologia - SO Grosseto
			Unita' Operativa Semplice	Chirurgia robotica renale - SO Grosseto
		UOSD Urologia - PO Alta Valdelsa - PO Amiata Senese, Valdorcia e Valdichiana Senese	Unita' Operativa Semplice Dipartimentale	Urologia - PO Alta Valdelsa - PO Amiata Senese, Valdorcia e Valdichiana Senese
		UOSD Urologia - PO Valdarno	Unita' Operativa Semplice Dipartimentale	Urologia - PO Valdarno

Macrostruttura di appartenenza	Area Dipartimentale di appartenenza	Struttura di appartenenza	Tipologia struttura	Denominazione struttura
Dipartimento Materno infantile			Dipartimento	Materno infantile
			Rete	Consultoriale e della ginecologia ambulatoriale Neonatologia e patologia neonatale Procreazione medicalmente assistita
	Ostetricia e Ginecologia - Area provinciale Aretina		Area Dipartimentale	Ostetricia e Ginecologia Area provinciale Aretina
		UOC Fisiopatologia della riproduzione umana - SO Cortona	Unita' Operativa Complessa	Fisiopatologia della riproduzione umana - SO Cortona
		UOC Ostetricia e ginecologia - PO Aretino, Casentino, Valtiberina e della Valdichiana Aretina	Unita' Operativa Complessa	Ostetricia e ginecologia - PO Aretino, Casentino, Valtiberina e della Valdichiana Aretina
			Unita' Operativa Semplice	Endocrinologia ginecologica e PMA - SO Arezzo Ginecologia - SO Bibbiena Patologia Ostetrica - SO Arezzo
		UOC Ostetricia e ginecologia - PO Valdarno	Unita' Operativa Complessa	Ostetricia e ginecologia - PO Valdarno
			Unita' Operativa Semplice	Patologia Ostetrica - PO Valdarno
	Ostetricia e Ginecologia - Area provinciale Grossetana		Area Dipartimentale	Ostetricia e Ginecologia Area provinciale Grossetana
		UOC Ostetricia e ginecologia - PPOO Area provinciale Grossetana	Unita' Operativa Complessa	Ostetricia e ginecologia - PPOO Area provinciale Grossetana
			Unita' Operativa Semplice	Ginecologia - SO Orbetello Percorso nascita consultoriale integrato ospedale-territorio - Area provinciale Grossetana Percorso nascita consultoriale integrato ospedale-territorio e fisiopatologia della riproduzione umana - Area provinciale Grossetana (ad esaurimento)
		UOSD Fisiopatologia della riproduzione umana - Area provinciale Grossetana	Unita' Operativa Semplice Dipartimentale	Fisiopatologia della riproduzione umana - Area provinciale Grossetana
	Ostetricia e Ginecologia - Area provinciale Senese		Area Dipartimentale	Ostetricia e Ginecologia Area provinciale Senese
		UOC Ostetricia e Ginecologia - PO Alta Valdelsa	Unita' Operativa Complessa	Ostetricia e Ginecologia - PO Alta Valdelsa
			Unita' Operativa Semplice	Patologia Ostetrica e diagnosi ecografica gravidanza a rischio - PO Alta Valdelsa
		UOC Ostetricia e Ginecologia - SO Montepulciano	Unita' Operativa Complessa	Ostetricia e Ginecologia - SO Montepulciano
			Unita' Operativa Semplice	Patologia Ostetrica - SO Montepulciano

Macrostruttura di appartenenza	Area Dipartimentale di appartenenza	Struttura di appartenenza	Tipologia struttura	Denominazione struttura
	Pediatria e Neonatologia - Area provinciale Aretina		Area Dipartimentale	Pediatria e Neonatologia - Area provinciale Aretina
		UOC Neonatologia e terapia intensiva neonatale - SO Arezzo	Unita' Operativa Complessa	Neonatologia e terapia intensiva neonatale - SO Arezzo
		UOC Pediatria - SO Arezzo - SO Bibbiena	Unita' Operativa Complessa	Pediatria - SO Arezzo - SO Bibbiena
			Unita' Operativa Semplice	Gestione percorso di pronto soccorso pediatrico - SO Arezzo Percorso pediatrico integrato - SO Bibbiena
		UOC Pediatria e neonatologia - PO Valdarno	Unita' Operativa Complessa	Pediatria e neonatologia - PO Valdarno
		UOSD Neonatologia e terapia intensiva neonatale - SO Arezzo	Unita' Operativa Semplice Dipartimentale	Neonatologia e terapia intensiva neonatale - SO Arezzo (ad esaurimento)
	Pediatria e Neonatologia - Area provinciale Senese		Area Dipartimentale	Pediatria e Neonatologia - Area provinciale Senese
		UOC Pediatria e neonatologia - PO Alta Valdelsa	Unita' Operativa Complessa	Pediatria e Neonatologia - PO Alta Valdelsa
			Unita' Operativa Semplice	Cardiologia pediatrica - PO Alta Valdelsa Neonatologia media ed alta intensità di cura - PO Alta Valdelsa
		UOC Pediatria e Neonatologia - SO Montepulciano	Unita' Operativa Complessa	Pediatria e Neonatologia - SO Montepulciano
			Unita' Operativa Semplice	Endocrinologia ed accreditamento rischio clinico - SO Montepulciano
	Pediatria e Neonatologia e Pronto Soccorso Pediatrico - Area provinciale Grossetana		Area Dipartimentale	Pediatria e Neonatologia e Pronto Soccorso Pediatrico - Area provinciale Grossetana
		UOC Neonatologia e terapia intensiva - SO Grosseto	Unita' Operativa Complessa	Neonatologia e terapia intensiva - SO Grosseto
		UOC Pediatria e neonatologia - PPOO Area provinciale Grossetana	Unita' Operativa Complessa	Pediatria e neonatologia - PPOO Area provinciale Grossetana
			Unita' Operativa Semplice	Percorso pediatrico integrato - PO Colline dell'Albegna Pronto soccorso pediatrico - SO Grosseto Neonatologia alta e media intensità di cura - SO Grosseto (ad esaurimento)

Macrostruttura di appartenenza	Area Dipartimentale di appartenenza	Struttura di appartenenza	Tipologia struttura	Denominazione struttura
Dipartimento Oncologico			Dipartimento	Oncologico
			Rete	Ematologica Radioterapica
	Anatomia patologica		Area Dipartimentale	Anatomia patologica
		UOC Anatomia Patologica - SO Arezzo	Unita' Operativa Complessa	Anatomia Patologica - SO Arezzo
		UOC Anatomia Patologica - SO Grosseto	Unita' Operativa Complessa	Anatomia Patologica - SO Grosseto
			Unita' Operativa Semplice	Citogenetica molecolare - SO Grosseto
	Oncologica - Area Est		Area Dipartimentale	Oncologica - Area Est
		UOC Oncologia Medica - PO Aretino, Casentino, Valtiberina e della Valdichiana Aretina	Unita' Operativa Complessa	Oncologia Medica - PO Aretino, Casentino, Valtiberina e della Valdichiana Aretina
			Unita' Operativa Semplice	Ambulatorio e Day Hospital Oncologico - SO Bibbiena Ambulatorio e Day Hospital Oncologico - SO Cortona Ambulatorio e Day Hospital Oncologico - SO S. Sepolcro Oncologia Senologica - SO Arezzo
		UOC Radioterapia - SO Arezzo - PO Valdarno	Unita' Operativa Complessa	Radioterapia - SO Arezzo - PO Valdarno
			Unita' Operativa Semplice	Radiochirurgia - SO Arezzo Trattamenti di precisione ad alta tecnologia in radioterapia - PO Valdarno
		UOSD Ematologia - SO Arezzo	Unita' Operativa Semplice Dipartimentale	Ematologia - SO Arezzo
		UOSD Oncologia Medica - PO Amiata Senese, Val d'Orcia e Valdichiana Senese	Unita' Operativa Semplice Dipartimentale	Oncologia Medica - PO Amiata Senese, Val d'Orcia e Valdichiana Senese
		UOSD Oncologia Medica - PO Valdarno	Unita' Operativa Semplice Dipartimentale	Oncologia Medica - PO Valdarno

Macrostruttura di appartenenza	Area Dipartimentale di appartenenza	Struttura di appartenenza	Tipologia struttura	Denominazione struttura
	Oncologica - Area Sud		Area Dipartimentale	Oncologica - Area Sud
		UOC Oncologia Medica - PO Alta Valdelsa	Unita' Operativa Complessa	Oncologia Medica - PO Alta Valdelsa
		UOC Oncologia Medica - PO Amiata Grossetana, Colline Metallifere, Grossetana - PO Colline dell'Albegna	Unita' Operativa Complessa	Oncologia Medica - PO Amiata Grossetana, Colline Metallifere, Grossetana - PO Colline dell'Albegna
			Unita' Operativa Semplice	Ambulatorio e Day Hospital Oncologico - SO Massa Marittima Ambulatorio e Day Hospital Oncologico - SO Orbetello Oncologia Senologica - SO Grosseto
		UOC Radioterapia - SO Grosseto	Unita' Operativa Complessa	Radioterapia - SO Grosseto
			Unita' Operativa Semplice	Implementazione di alta tecnologia in radioterapia - SO Grosseto
Dipartimento Salute Mentale e Dipendenze			Dipartimento	Salute mentale e dipendenze
			Rete	Autismo Autori di reato Disturbi del comportamento alimentare Emergenza-Urgenza in adolescenza Tutela minori e vulnerabilità familiare
	Dipendenze e ludopatie		Area Dipartimentale	Dipendenze e ludopatie
		UOC Farmacotossicodipendenze - Area provinciale Aretina	Unita' Operativa Complessa	Farmacotossicodipendenze - Area provinciale Aretina
		UOC Farmacotossicodipendenze - Area provinciale Grossetana	Unita' Operativa Complessa	Farmacotossicodipendenze - Area provinciale Grossetana
		UOC Farmacotossicodipendenze - Area provinciale Senese	Unita' Operativa Complessa	Farmacotossicodipendenze - Area provinciale Senese
	Neuropsichiatria infantile		Area Dipartimentale	Neuropsichiatria infantile
		UOC Neuropsichiatria infantile - Area provinciale Aretina	Unita' Operativa Complessa	Neuropsichiatria infantile - Area provinciale Aretina
			Unita' Operativa Semplice	Percorsi fascia 0-3 anni - Area provinciale Aretina
		UOC Neuropsichiatria infantile - Area provinciale Grossetana	Unita' Operativa Complessa	Neuropsichiatria infantile - Area provinciale Grossetana
			Unita' Operativa Semplice	Percorsi fascia 0-3 anni - Area provinciale Grossetana
		UOC Neuropsichiatria infantile - Area provinciale Senese	Unita' Operativa Complessa	Neuropsichiatria infantile - Area provinciale Senese
			Unita' Operativa Semplice	Percorsi fascia 0-3 anni - Area provinciale Senese

Macrostruttura di appartenenza	Area Dipartimentale di appartenenza	Struttura di appartenenza	Tipologia struttura	Denominazione struttura
	Psichiatria		Area Dipartimentale	Psichiatria
		UOC Psichiatria - Area provinciale Aretina	Unita' Operativa Complessa	Psichiatria - Area provinciale Aretina
			Unita' Operativa Semplice	SPDC - Area provinciale Aretina
		UOC Psichiatria - Area provinciale Grossetana	Unita' Operativa Complessa	Psichiatria - Area provinciale Grossetana
			Unita' Operativa Semplice	SPDC - Area provinciale Grossetana
		UOC Psichiatria - Area provinciale Senese	Unita' Operativa Complessa	Psichiatria - Area provinciale Senese
			Unita' Operativa Semplice	SPDC - Area provinciale Senese
	Psicologia		Area Dipartimentale	Psicologia
		UOC Psicologia - Area provinciale Aretina	Unita' Operativa Complessa	Psicologia - Area provinciale Aretina
			Unita' Operativa Semplice	Psicologia dell'adolescenza Area provinciale Aretina
				Psicologia Ospedaliera - Area Provinciale Aretina
		UOC Psicologia - Area provinciale Grossetana	Unita' Operativa Complessa	Psicologia - Area provinciale Grossetana
			Unita' Operativa Semplice	Psicologia dell'adolescenza Area provinciale Grossetana
				Psicologia Ospedaliera - Area Provinciale Grossetana
		UOC Psicologia - Area provinciale Senese	Unita' Operativa Complessa	Psicologia - Area provinciale Senese
			Unita' Operativa Semplice	Psicologia dell'adolescenza Area provinciale Senese
				Psicologia Ospedaliera - Area Provinciale Senese

Macrostruttura di appartenenza	Area Dipartimentale di appartenenza	Struttura di appartenenza	Tipologia struttura	Denominazione struttura
Dipartimento Medicina diagnostica, trasfusionale e dei servizi			Dipartimento	Medicina diagnostica, trasfusionale e dei servizi
			Rete	Diagnostica senologica Medicina rigenerativa Neuroradiologia POCT Radiologia interventistica
	Diagnostica per immagini - Area provinciale Aretina		Area Dipartimentale	Diagnostica per immagini - Area provinciale Aretina
		UOC Diagnostica Senologica - SO Arezzo	Unita' Operativa Complessa	Diagnostica Senologica - SO Arezzo
		UOC Radiologia - PO Aretino, Casentino, Valtiberina e della Valdichiana Aretina	Unita' Operativa Complessa	Radiologia - PO Aretino, Casentino, Valtiberina e della Valdichiana Aretina
			Unita' Operativa Semplice	Radiologia - SO Bibbiena
				Radiologia - SO Cortona
				Radiologia - SO S. Sepolcro
		UOC Radiologia - PO Valdarno	Unita' Operativa Complessa	Radiologia - PO Valdarno
		UOSD Medicina nucleare - SO Arezzo	Unita' Operativa Semplice Dipartimentale	Medicina nucleare - SO Arezzo
		UOSD Neuroradiologia - SO Arezzo	Unita' Operativa Semplice Dipartimentale	Neuroradiologia - SO Arezzo
		UOSD Radiologia vascolare e interventistica - SO Arezzo	Unita' Operativa Semplice Dipartimentale	Radiologia vascolare e interventistica - SO Arezzo
	Diagnostica per immagini - Area provinciale Grossetana		Area Dipartimentale	Diagnostica per immagini - Area provinciale Grossetana
		UOC Radiologia - PO Colline dell'Albegna	Unita' Operativa Complessa	Radiologia - PO Colline dell'Albegna
		UOC Radiologia - SO Casteldel piano - SO Massa Marittima	Unita' Operativa Complessa	Radiologia - SO Casteldel piano - SO Massa Marittima
		UOC Radiologia - SO Grosseto	Unita' Operativa Complessa	Radiologia - SO Grosseto
		UOC Radiologia vascolare e interventistica - SO Grosseto	Unita' Operativa Complessa	Radiologia vascolare e interventistica - SO Grosseto
		UOSD Diagnostica Senologica - SO Grosseto	Unita' Operativa Semplice Dipartimentale	Diagnostica Senologica - SO Grosseto
		UOSD Medicina nucleare - SO Grosseto	Unita' Operativa Semplice Dipartimentale	Medicina nucleare - SO Grosseto
		UOSD Neuroradiologia - SO Grosseto	Unita' Operativa Semplice Dipartimentale	Neuroradiologia - SO Grosseto

Macrostruttura di appartenenza	Area Dipartimentale di appartenenza	Struttura di appartenenza	Tipologia struttura	Denominazione struttura
	Diagnostica per immagini - Area provinciale Senese		Area Dipartimentale	Diagnostica per immagini - Area provinciale Senese
		UOC Radiologia - PO Alta Valdelsa	Unita' Operativa Complessa	Radiologia - PO Alta Valdelsa
			Unita' Operativa Semplice	Diagnostica senologica - PO Alta Valdelsa
		UOC Radiologia - PO Amiata Senese, Val d'Orcia e Valdichiana Senese	Unita' Operativa Complessa	Radiologia - PO Amiata Senese, Val d'Orcia e Valdichiana Senese
			Unita' Operativa Semplice	Radiologia - SO Abbadia S. Salvatore Radiologia pediatrica - SO Montepulciano (ad esaurimento)
	Medicina di laboratorio		Area Dipartimentale	Medicina di laboratorio
		UOC Medicina di laboratorio - PO Aretino, Casentino, Valtiberina e della Valdichiana Aretina	Unita' Operativa Complessa	Medicina di laboratorio - PO Aretino, Casentino, Valtiberina e della Valdichiana Aretina
			Unita' Operativa Semplice	Medicina di laboratorio - SO Bibbiena - SO S. Sepolcro - SO Cortona Patologia clinica molecolare - SO Arezzo
		UOC Medicina di laboratorio - SO Grosseto	Unita' Operativa Complessa	Medicina di laboratorio - SO Grosseto
			Unita' Operativa Semplice	Patologia clinica molecolare - SO Grosseto
		UOSD Medicina di laboratorio - PO Alta Valdelsa	Unita' Operativa Semplice Dipartimentale	Medicina di laboratorio - PO Alta Valdelsa
		UOSD Medicina di laboratorio - PO Amiata Senese, Val d'Orcia e Valdichiana Senese	Unita' Operativa Semplice Dipartimentale	Medicina di laboratorio - PO Amiata Senese, Val d'Orcia e Valdichiana Senese
		UOSD Medicina di laboratorio - PO Colline dell'Albegna	Unita' Operativa Semplice Dipartimentale	Medicina di laboratorio - PO Colline dell'Albegna
		UOSD Medicina di laboratorio - PO Valdarno	Unita' Operativa Semplice Dipartimentale	Medicina di laboratorio - PO Valdarno
		UOSD Medicina di laboratorio - SO Massa Marittima - SO Casteldelpiano	Unita' Operativa Semplice Dipartimentale	Medicina di laboratorio - SO Massa Marittima - SO Casteldelpiano
		UOSD Microbiologia - SO Arezzo	Unita' Operativa Semplice Dipartimentale	Microbiologia - SO Arezzo
		UOSD Microbiologia - SO Grosseto	Unita' Operativa Semplice Dipartimentale	Microbiologia - SO Grosseto
		UOSD Tossicologia in integrazione con area medicina legale - SO Arezzo	Unita' Operativa Semplice Dipartimentale	Tossicologia in integrazione con area medicina legale - SO Arezzo

Macrostruttura di appartenenza	Area Dipartimentale di appartenenza	Struttura di appartenenza	Tipologia struttura	Denominazione struttura
	Medicina trasfusionale		Area Dipartimentale	Medicina trasfusionale
		UOC Immunoematologia e Medicina Trasfusionale - PO Amiata Grossetana, Colline Metallifere, Grossetana	Unita' Operativa Complessa	Immunoematologia e Medicina Trasfusionale - PO Amiata Grossetana, Colline Metallifere, Grossetana
			Unita' Operativa Semplice	Immunoematologia e medicina trasfusionale - SO Casteldelpiano Immunoematologia e medicina trasfusionale - SO Massa Marittima
		UOC Immunoematologia e Medicina Trasfusionale - PO Aretino, Casentino, Valtiberina e della Valdichiana Aretina	Unita' Operativa Complessa	Immunoematologia e Medicina Trasfusionale - PO Aretino, Casentino, Valtiberina e della Valdichiana Aretina
			Unita' Operativa Semplice	Immunoematologia e medicina trasfusionale - SO Bibbiena Immunoematologia e medicina trasfusionale - SO Cortona Immunoematologia e medicina trasfusionale - SO S. Sepolcro
		UOSD Immunoematologia e Medicina Trasfusionale - PO Alta Valdelsa	Unita' Operativa Semplice Dipartimentale	Immunoematologia e Medicina Trasfusionale - PO Alta Valdelsa
		UOSD Immunoematologia e Medicina Trasfusionale - PO Amiata Senese, Val d'Orcia e Valdichiana Senese	Unita' Operativa Semplice Dipartimentale	Immunoematologia e Medicina Trasfusionale - PO Amiata Senese, Val d'Orcia e Valdichiana Senese
		UOSD Immunoematologia e Medicina Trasfusionale - PO Colline dell'Albegna	Unita' Operativa Semplice Dipartimentale	Immunoematologia e Medicina Trasfusionale - PO Colline dell'Albegna
		UOSD Immunoematologia e Medicina Trasfusionale - PO Valdarno	Unita' Operativa Semplice Dipartimentale	Immunoematologia e Medicina Trasfusionale - PO Valdarno
Dipartimento Politiche del farmaco			Dipartimento	Politiche del farmaco
			Rete	Farmaceutica ospedaliera Farmaceutica territoriale Qualità delle strutture farmaceutiche
		UOSD Farmaco e dispositivo vigilanza	Unita' Operativa Semplice Dipartimentale	Farmaco e dispositivo vigilanza
		UOSD Flussi, metodi e controlli	Unita' Operativa Semplice Dipartimentale	Flussi, metodi e controlli
		UOSD Forme innovative di distribuzione dell'assistenza farmaceutica	Unita' Operativa Semplice Dipartimentale	Forme innovative di distribuzione dell'assistenza farmaceutica
		UOSD Sperimentazione clinica e ricerca	Unita' Operativa Semplice Dipartimentale	Sperimentazione clinica e ricerca

Macrostruttura di appartenenza	Area Dipartimentale di appartenenza	Struttura di appartenenza	Tipologia struttura	Denominazione struttura
	Farmaceutica - Area provinciale Aretina		Area Dipartimentale	Farmaceutica - Area provinciale Aretina
		UOC Farmaceutica ospedaliera - Area provinciale Aretina	Unita' Operativa Complessa	Farmaceutica ospedaliera - Area provinciale Aretina
			Unita' Operativa Semplice	Farmaceutica oncologica e galenica clinica - Area provinciale Aretina Farmaci e dispositivi medici - Area provinciale Aretina Farmacie di continuità - Area provinciale Aretina
		UOC Farmaceutica territoriale - Area provinciale Aretina	Unita' Operativa Complessa	Farmaceutica Territoriale - Area provinciale Aretina
			Unita' Operativa Semplice	Appropriatezza farmaceutica convenzionata - Area provinciale Aretina
	Farmaceutica - Area provinciale Grossetana		Area Dipartimentale	Farmaceutica - Area provinciale Grossetana
		UOC Farmaceutica ospedaliera - Area provinciale Grossetana	Unita' Operativa Complessa	Farmaceutica ospedaliera - Area provinciale Grossetana
			Unita' Operativa Semplice	Farmaceutica oncologica e galenica clinica - Area provinciale Grossetana Farmaci e dispositivi medici - Area provinciale Grossetana Farmacie di continuità - Area provinciale Grossetana
		UOC Farmaceutica territoriale - Area provinciale Grossetana	Unita' Operativa Complessa	Farmaceutica Territoriale - Area provinciale Grossetana
			Unita' Operativa Semplice	Appropriatezza farmaceutica convenzionata - Area provinciale Grossetana
	Farmaceutica - Area provinciale Senese		Area Dipartimentale	Farmaceutica - Area provinciale Senese
		UOC Farmaceutica ospedaliera - Area provinciale Senese	Unita' Operativa Complessa	Farmaceutica ospedaliera - Area provinciale Senese
			Unita' Operativa Semplice	Farmaceutica galenica clinica - Area provinciale Senese Farmaci e dispositivi medici - Area provinciale Senese Farmacie di continuità - Area provinciale Senese
		UOC Farmaceutica territoriale - Area provinciale Senese	Unita' Operativa Complessa	Farmaceutica Territoriale - Area provinciale Senese
			Unita' Operativa Semplice	Appropriatezza farmaceutica convenzionata - Area provinciale Senese

Macrostruttura di appartenenza	Area Dipartimentale di appartenenza	Struttura di appartenenza	Tipologia struttura	Denominazione struttura
Dipartimento Professioni Infermieristiche ed Ostetriche			Dipartimento	Professioni infermieristiche ed ostetriche
	Direzione Infermieristica - Area provinciale Aretina		Area Dipartimentale	Direzione infermieristica - Area provinciale Aretina
		UOC Direzione infermieristica - SO Arezzo - SO Bibbiena - SO S. Sepolcro	Unita' Operativa Complessa	Direzione infermieristica - SO Arezzo - SO Bibbiena - SO S. Sepolcro
		UOC Direzione infermieristica - Zona-Distretto e PO Valdarno	Unita' Operativa Complessa	Direzione infermieristica - Zona-Distretto e PO Valdarno
		UOC Direzione infermieristica - Zona-Distretto Valdichiana Aretina e SO Cortona	Unita' Operativa Complessa	Direzione infermieristica - Zona-Distretto Valdichiana Aretina e SO Cortona
		UOC Direzione infermieristica - Zona-Distretto Aretina, Casentino, Valtiberina	Unita' Operativa Complessa	Direzione infermieristica - Zona-Distretto Aretina, Casentino, Valtiberina
	Direzione Infermieristica - Area provinciale Grossetana		Area Dipartimentale	Direzione infermieristica - Area provinciale Grossetana
		UOC Direzione infermieristica - PO Amiata Grossetana, Colline Metallifere, Grossetana	Unita' Operativa Complessa	Direzione infermieristica - PO Amiata Grossetana, Colline Metallifere, Grossetana
		UOC Direzione infermieristica - Zona-Distretto Amiata Grossetana, Colline Metallifere e Grossetana	Unita' Operativa Complessa	Direzione infermieristica - Zona-Distretto Amiata Grossetana, Colline Metallifere e Grossetana
		UOC Direzione infermieristica - Zona-Distretto e PO Colline dell'Albegna	Unita' Operativa Complessa	Direzione infermieristica - Zona-Distretto e PO Colline dell'Albegna
	Direzione Infermieristica - Area provinciale Senese		Area Dipartimentale	Direzione Infermieristica - Area provinciale Senese
		UOC Direzione infermieristica - Zona-Distretto e PO Alta Valdelsa	Unita' Operativa Complessa	Direzione infermieristica - Zona-Distretto e PO Alta Valdelsa
		UOC Direzione infermieristica - Zona-Distretto e PO Amiata Senese, Vald'Orcia e Valdichiana Senese	Unita' Operativa Complessa	Direzione infermieristica - Zona-Distretto e PO Amiata Senese, Vald'Orcia e Valdichiana Senese
		UOC Direzione infermieristica - Zona-Distretto Senese	Unita' Operativa Complessa	Direzione infermieristica - Zona-Distretto Senese
	Staff Dipio		Area Dipartimentale	Staff Dipio
		UOC Direzione infermieristica - Emergenza urgenza	Unita' Operativa Complessa	Direzione infermieristica Emergenza urgenza
		UOC Direzione ostetrica	Unita' Operativa Complessa	Direzione ostetrica
		UOC Monitoraggio ed innovazione in ambito infermieristico ed Ostetrico	Unita' Operativa Complessa	Monitoraggio ed innovazione in ambito infermieristico ed Ostetrico
		UOC Programmazione e Sviluppo professioni Infermieristiche e Ostetriche	Unita' Operativa Complessa	Programmazione e Sviluppo professioni Infermieristiche e Ostetriche

Macrostruttura di appartenenza	Area Dipartimentale di appartenenza	Struttura di appartenenza	Tipologia struttura	Denominazione struttura
Dipartimento Professioni tecnico sanitarie, della riabilitazione e della prevenzione			Dipartimento	Professioni tecnico sanitarie, della riabilitazione e della prevenzione
	Direzione professioni sanitarie della prevenzione		Area Dipartimentale	Direzione professioni sanitarie della prevenzione
		UOC Professioni Sanitarie della Prevenzione setting Ambienti di lavoro	Unita' Operativa Complessa	Professioni Sanitarie della Prevenzione setting Ambienti di lavoro
		UOC Professioni Sanitarie della Prevenzione setting Ambienti di vita	Unita' Operativa Complessa	Professioni Sanitarie della Prevenzione setting Ambienti di vita
		UOSD Professioni Sanitarie della Prevenzione setting Sicurezza Alimentare	Unita' Operativa Semplice Dipartimentale	Professioni Sanitarie della Prevenzione setting Sicurezza Alimentare
	Direzione professioni sanitarie della riabilitazione		Area Dipartimentale	Direzione professioni sanitarie della riabilitazione
		UOC Professioni Sanitarie della Riabilitazione setting Percorsi assistenziali riabilitativi	Unita' Operativa Complessa	Professioni Sanitarie della Riabilitazione setting Percorsi assistenziali riabilitativi
		UOC Professioni Sanitarie della Riabilitazione setting Salute Mentale Adulti, Infanzia e Dipendenze	Unita' Operativa Complessa	Professioni Sanitarie della Riabilitazione setting Salute Mentale Adulti, Infanzia e Dipendenze
	Direzione professioni tecnico sanitarie, diagnostiche e assistenziali		Area Dipartimentale	Direzione professioni tecnico sanitarie, diagnostiche e assistenziali
		UOC Professioni Tecnico Sanitarie della Diagnostica per Immagini e radiologia interventistica	Unita' Operativa Complessa	Professioni Tecnico Sanitarie della Diagnostica per Immagini e radiologia interventistica
		UOC Professioni Tecnico Sanitarie setting della Diagnostica di Laboratorio patologia clinica e medicina trasfusionale	Unita' Operativa Complessa	Professioni Tecnico Sanitarie setting della Diagnostica di Laboratorio patologia clinica e medicina trasfusionale
		UOSD Professioni Tecnico Sanitarie setting diagnostica strumentale ed ambito Oncologico	Unita' Operativa Semplice Dipartimentale	Professioni Tecnico Sanitarie setting diagnostica strumentale ed ambito Oncologico
	Staff DIPTES		Area Dipartimentale	Staff DIPTES
		UOC Governo, indirizzo, programmazione e sviluppo delle professioni tecnico sanitarie, della riabilitazione e della prevenzione	Unita' Operativa Complessa	Governo, indirizzo, programmazione e sviluppo delle professioni tecnico sanitarie, della riabilitazione e della prevenzione
		UOSD Tecnico assistenziale setting promozione della salute nell'ambito della sanità territoriale	Unita' Operativa Semplice Dipartimentale	Tecnico assistenziale setting promozione della salute nell'ambito della sanità territoriale
Dipartimento Servizi Sociali			Dipartimento	Servizi Sociali
		UOC Controllo e sviluppo dei servizi residenziali e semiresidenziali	Unita' Operativa Complessa	Controllo e sviluppo dei servizi residenziali e semiresidenziali
		UOC Programmazione, governo e gestione dei servizi sociosanitari	Unita' Operativa Complessa	Programmazione, governo e gestione dei servizi sociosanitari
		UOC Qualità e sviluppo del servizio sociale professionale	Unita' Operativa Complessa	Qualità e sviluppo del servizio sociale professionale
Dipartimento C.T.S. Medicina Generale			Dipartimento C.T.S.	Medicina Generale



ALLEGATO B

Nuovo assetto organizzativo Azienda Usl Toscana Sud-Est

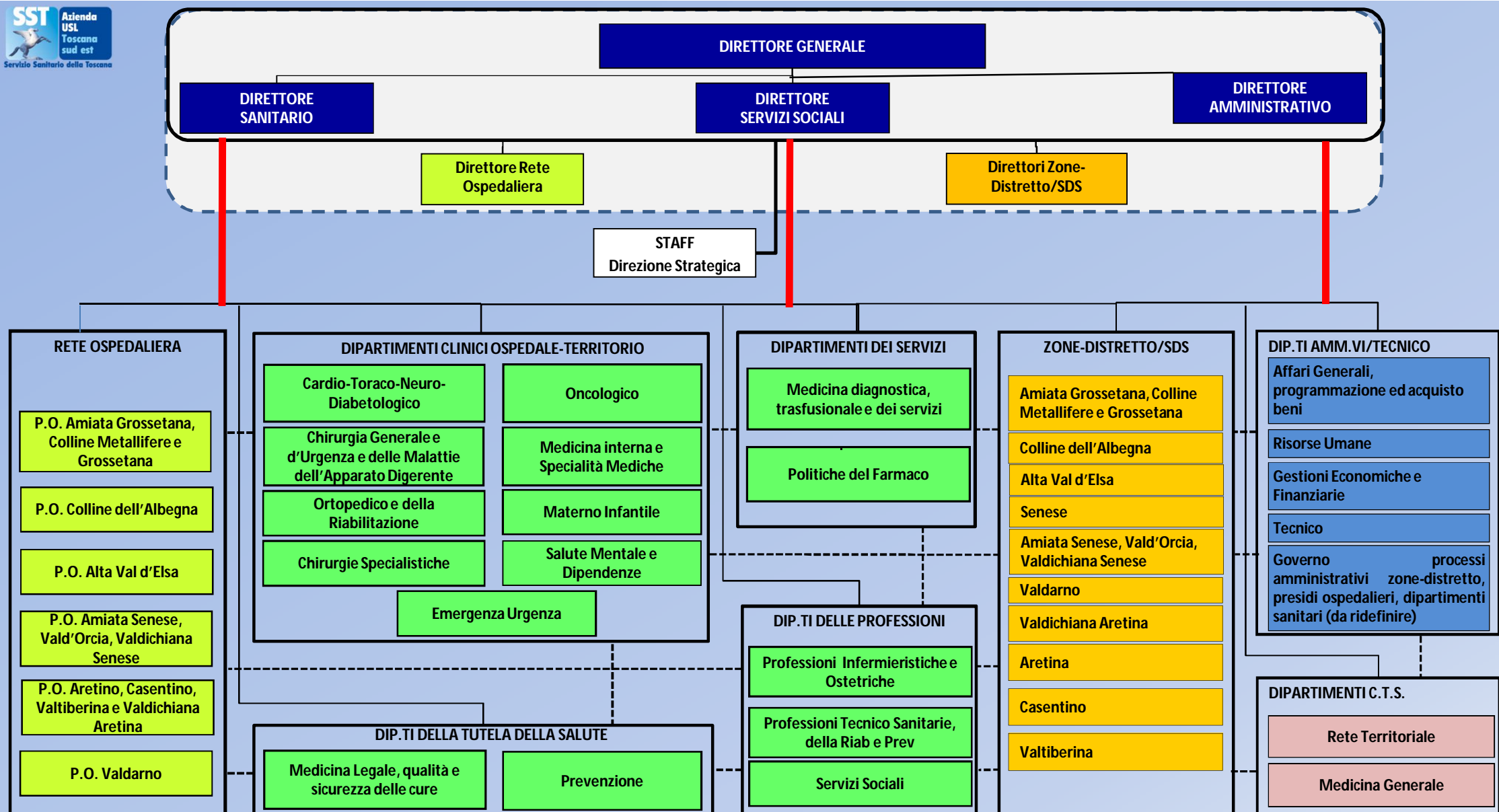

Direzione Generale

DIRETTORE GENERALE

Area Dipartimentale Affari Legali

UOC
Avvocatura

UOC
Contenzioso
stragiudiziale

UOSD Affari
legali

Area Dipartimentale della Comunicazione

UOC Relazioni
con l'utenza e
Partecipazione

UOC Relazioni
interne e
comunicazione
inclusiva e di
equità

UOSD
Comunicazione
esterna

UOC
Processi di
innovazione

UOC
Privacy

UOC
Internal audit e
prevenzione
della corruzione

UOSD
D. E. & I.

Area Dipartimentale Sicurezza luoghi di lavoro e salute dei lavoratori

UOC Servizio
Prevenzione e
Protezione dei Rischi

UOS Servizio
prevenzione e
protezione dei rischi -
Area provinciale
Aretina

UOS Servizio
prevenzione e
protezione dei rischi -
Area provinciale
Grossetana

UOS Servizio
prevenzione e
protezione dei rischi -
Area provinciale
Senese

UOC Servizio
Sorveglianza
Sanitaria

UOS Servizio
Sorveglianza
Sanitaria - Area
provinciale Aretina

UOS Servizio
Sorveglianza
Sanitaria - Area
provinciale
Grossetana

UOS Servizio
Sorveglianza
Sanitaria - Area
provinciale Senese

UOSD Benessere
organizzativo e clima interno

Staff Direzione strategica

RESPONSABILE STAFF

UOC Governo clinico

Rete aziendale liste di attesa

Rete Fisica sanitaria

Area Dipartimentale
Servizi al cittadino
per accesso alle
prestazioni

Area Dipartimentale
Programmazione, controllo di gestione e
monitoraggio

Area Dipartimentale
Appropriatezza ed
implementazione dei percorsi

Area Dipartimentale
Promozione ed Etica della Salute

UOC Gestione sistemi
di accesso alle
prestazioni

UOC Anagrafe

UOC Programmazione operativa e controllo di
gestione

UOC Governo appropriatezza delle risposte
sanitarie e tempi di attesa

UOS Monitoraggio tempi di attesa
prestazioni ambulatoriali e di ricovero in attività
istituzionale e libera professione

UOC Sviluppo e sistemi di performance sanitaria
dell'attività ospedaliera

UOS NOCS

UOC Strutture sanitarie pubbliche, private
accreditate e trasporti sanitari

UOSD Programmazione integrata di Area Vasta e
rapporti interaziendali

UOC Appropriatezza PDTAR nel
sistema di cura ospedaliera e
territoriale

UOC Screening

UOC Fisica Sanitaria – Area
Provinciale Senese e
Grossetana

UOSD Fisica Sanitaria - Area
provinciale Aretina

UOC Promozione ed
etica della salute

UOSD Codice Rosa,
salute e medicina
di genere

UOS Educazione alla
Salute - Area
provinciale Aretina

UOS Educazione alla
Salute - Area
provinciale Grossetana

UOS Educazione alla
Salute - Area
provinciale Senese

UOS Cooperazione
Internazionale

UOS Medicina
interculturale e
percorsi di inclusione

**Dipartimento Affari
generali, programmazione
ed acquisto beni**

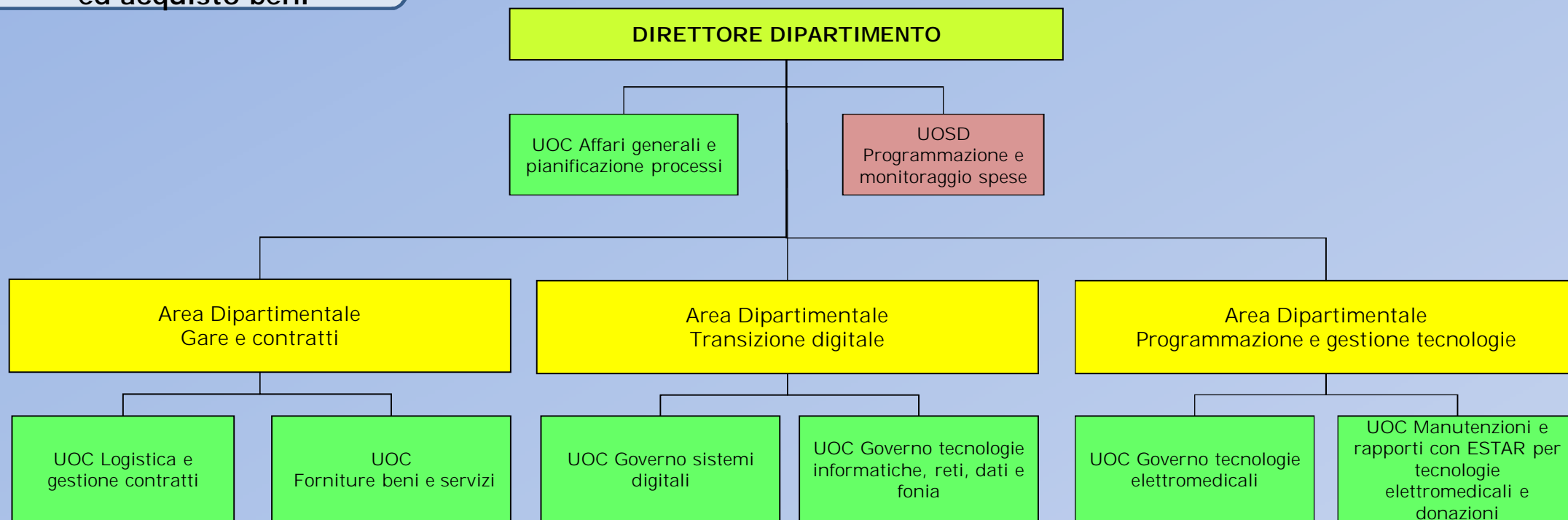

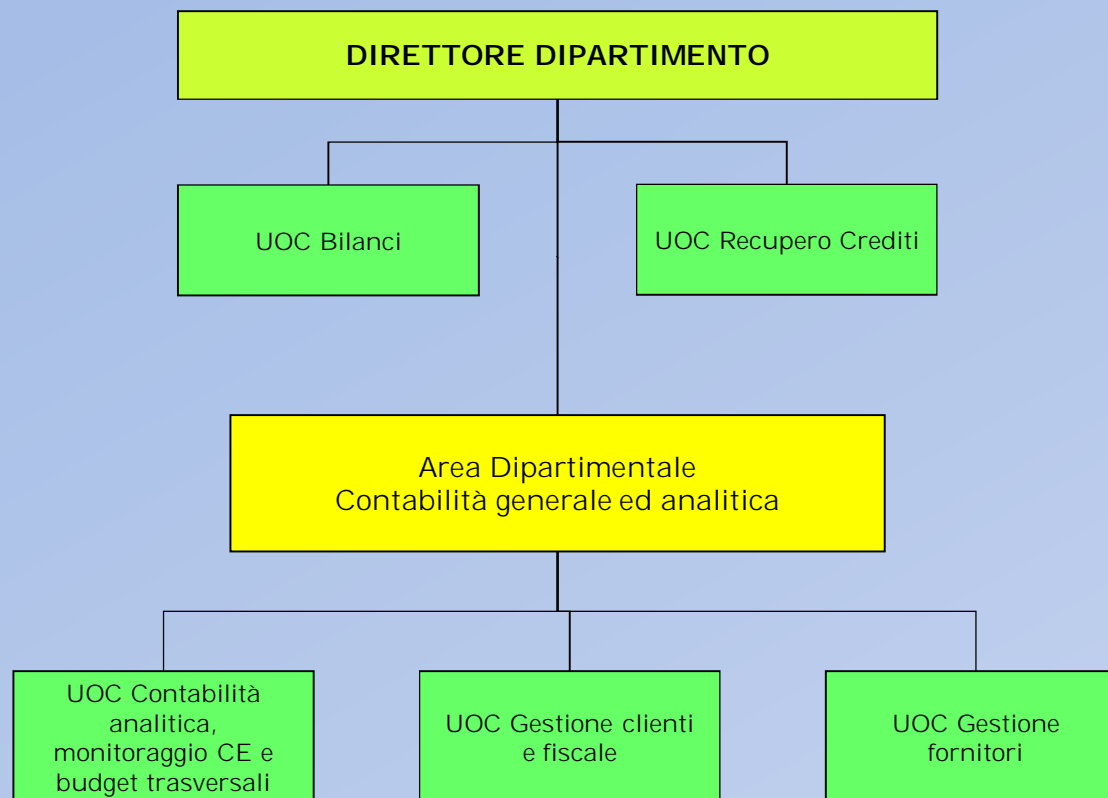

Dipartimento Risorse umane

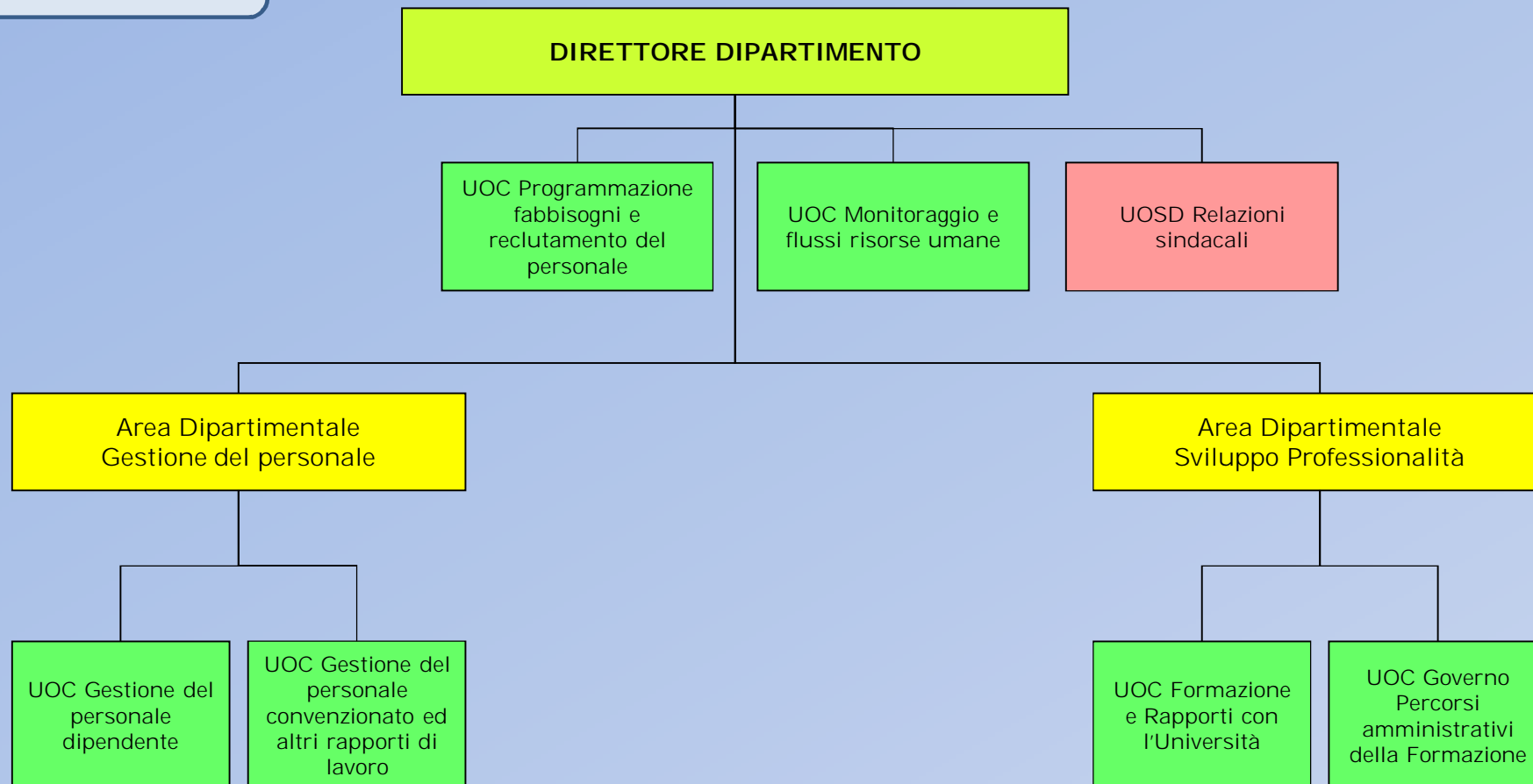

Dipartimento Tecnico

DIRETTORE DIPARTIMENTO

UOC Programmazione e
pianificazione strategica
patrimonio aziendale

Area Dipartimentale
Manutenzioni e Lavori Pubblici - Area
Provinciale Grossetana

UOC Lavori
pubblici - Area
provinciale
Grossetana

UOC Manutenzioni
- Area provinciale
Grossetana

Area Dipartimentale
Manutenzioni e Lavori Pubblici - Area
Provinciale Senese

UOC Lavori
pubblici - Area
provinciale Senese

UOC Manutenzioni
- Area provinciale
Senese

Area Dipartimentale
Manutenzioni e Lavori Pubblici - Area
Provinciale Aretina

UOC Lavori pubblici -
Area provinciale
Aretina

UOC
Manutenzioni -
Area provinciale
Aretina

Area Dipartimentale
Patrimonio ed attività tecniche trasversali

UOC Prevenzione
incendi, energia e
tutela dell'ambiente

UOC Patrimonio

Area Dipartimentale
Riqualificazione S.O. Arezzo

UOC Gestione
integrata servizi,
efficientamento
energetico e
riorganizzazione SO
Arezzo

UOC Attuazione
masterplan SO Arezzo

La Rete Ospedaliera

DIRETTORE SANITARIO

Direttore Rete Ospedaliera

UOSD Coordinamento locale donazioni e trapianto

Presidio Ospedaliero
Amiata Grossetana,
Colline Metallifere,
Grossetana

Presidio Ospedaliero
Colline dell'Albegna

Presidio Ospedaliero
Alta Valdelsa

Presidio Ospedaliero
Amiata Senese, Val
d'Orcia e Valdichiana
Senese

Presidio Ospedaliero
Aretino, Casentino,
Valtiberina e della
Valdichiana Aretina

Presidio Ospedaliero
Valdarno

UOC Direzione Medica
PO Amiata Grossetana,
Colline Metallifere,
Grossetana

UOC Direzione Medica
PO Colline dell'Albegna

UOC Direzione Medica
PO Alta Valdelsa

UOC Direzione Medica
PO Amiata Senese, Val
d'Orcia e Valdichiana
Senese

UOC Direzione Medica PO
Aretino, Casentino,
Valtiberina e della
Valdichiana Aretina

UOC Direzione Medica PO
Valdarno

UOS Igiene strutture
ospedaliere - PO
Amiata Grossetana,
Colline Metallifere,
Grossetana

UOS Igiene strutture
ospedaliere - PO
Colline dell'Albegna

UOS Igiene strutture
ospedaliere - PO Alta
Valdelsa

UOS Igiene strutture
ospedaliere - PO
Amiata Senese, Val
d'Orcia e Valdichiana
Senese

UOS Igiene strutture
ospedaliere - PO
Aretino, Casentino,
Valtiberina e della
Valdichiana Aretina

UOS Igiene strutture
ospedaliere - PO
Valdarno

UOS Percorsi
chirurgici e di
ricovero del Presidio
Ospedaliero

UOS Percorsi
chirurgici e
outpatient del
Presidio Ospedaliero

UOS Percorsi
chirurgici e di
ricovero - PO Alta
Valdelsa

UOS Percorsi
chirurgici e
outpatient del
Presidio Ospedaliero

UOS Percorsi chirurgici
e di ricovero del P.O.

UOS Percorsi
chirurgici e
outpatient - PO
Valdarno

UOS Percorsi
outpatient del
Presidio Ospedaliero

UOS Direzione
Medica - SO
Pitigliano

UOS Percorsi
outpatient - PO Alta
Valdelsa

UOS Direzione
Medica - SO Abbazia
S. Salvatore

UOS Percorsi
outpatient del Presidio
Ospedaliero

UOS Direzione Medica -
SO Cortona

UOS Direzione Medica -
SO Bibbiena

UOS Direzione Medica
- SO S. Sepolcro

UOS Direzione
Medica - SO Massa
Marittima

UOS Direzione
Medica - SO
Casteldel piano

Grosseto

Siena

Arezzo

Le Zone-Distretto - 1

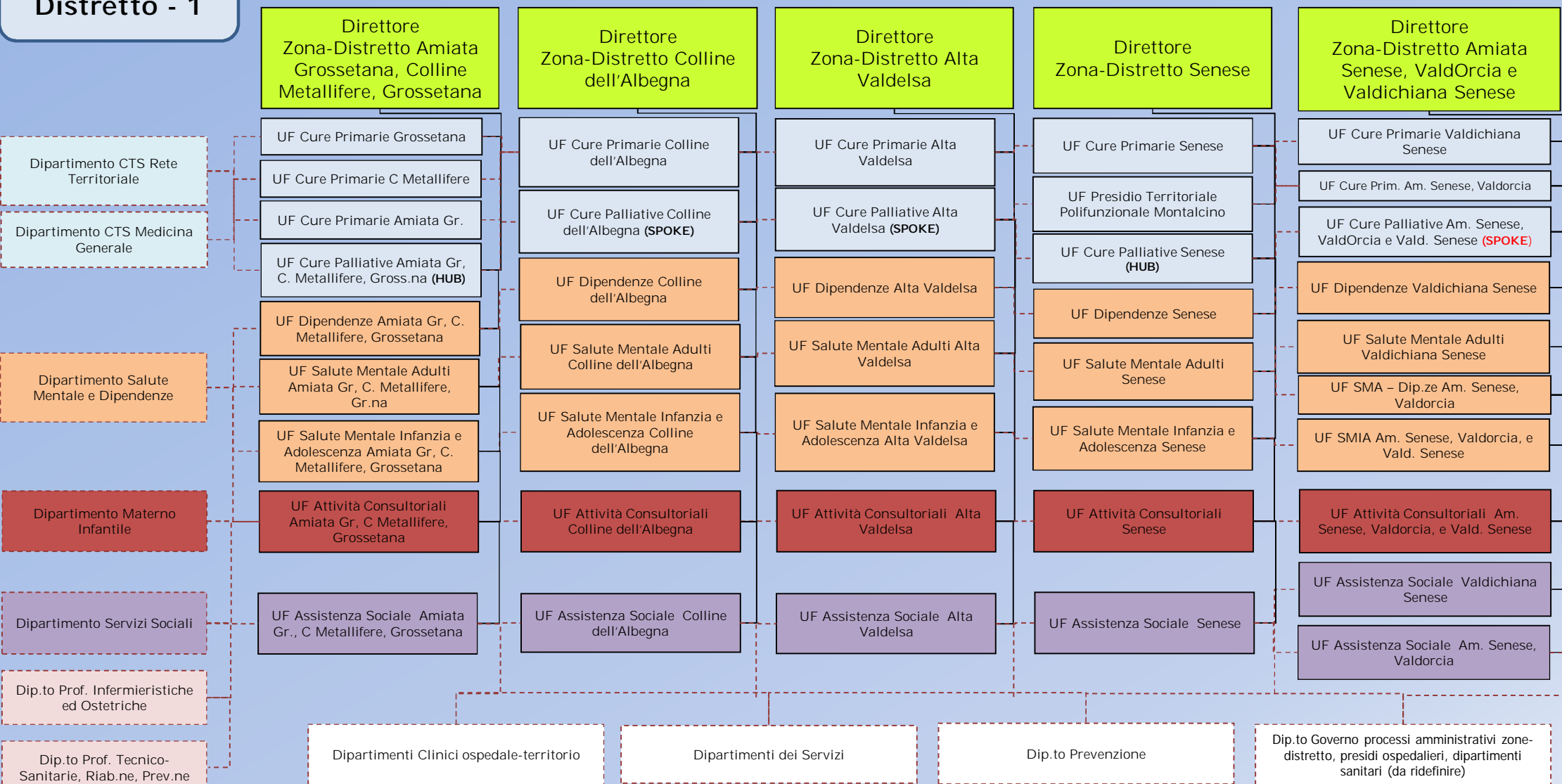

Le Zone-Distretto - 2

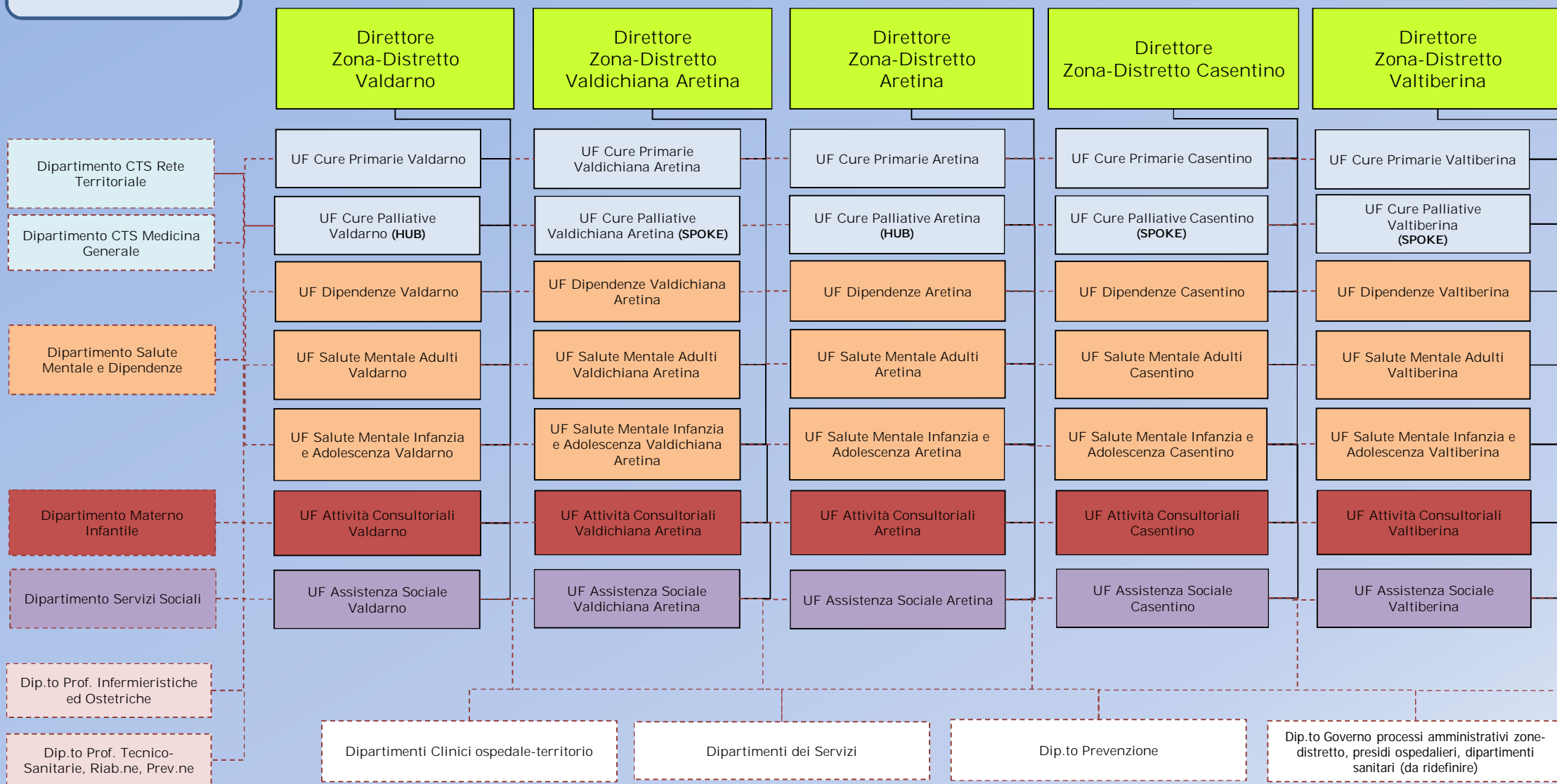

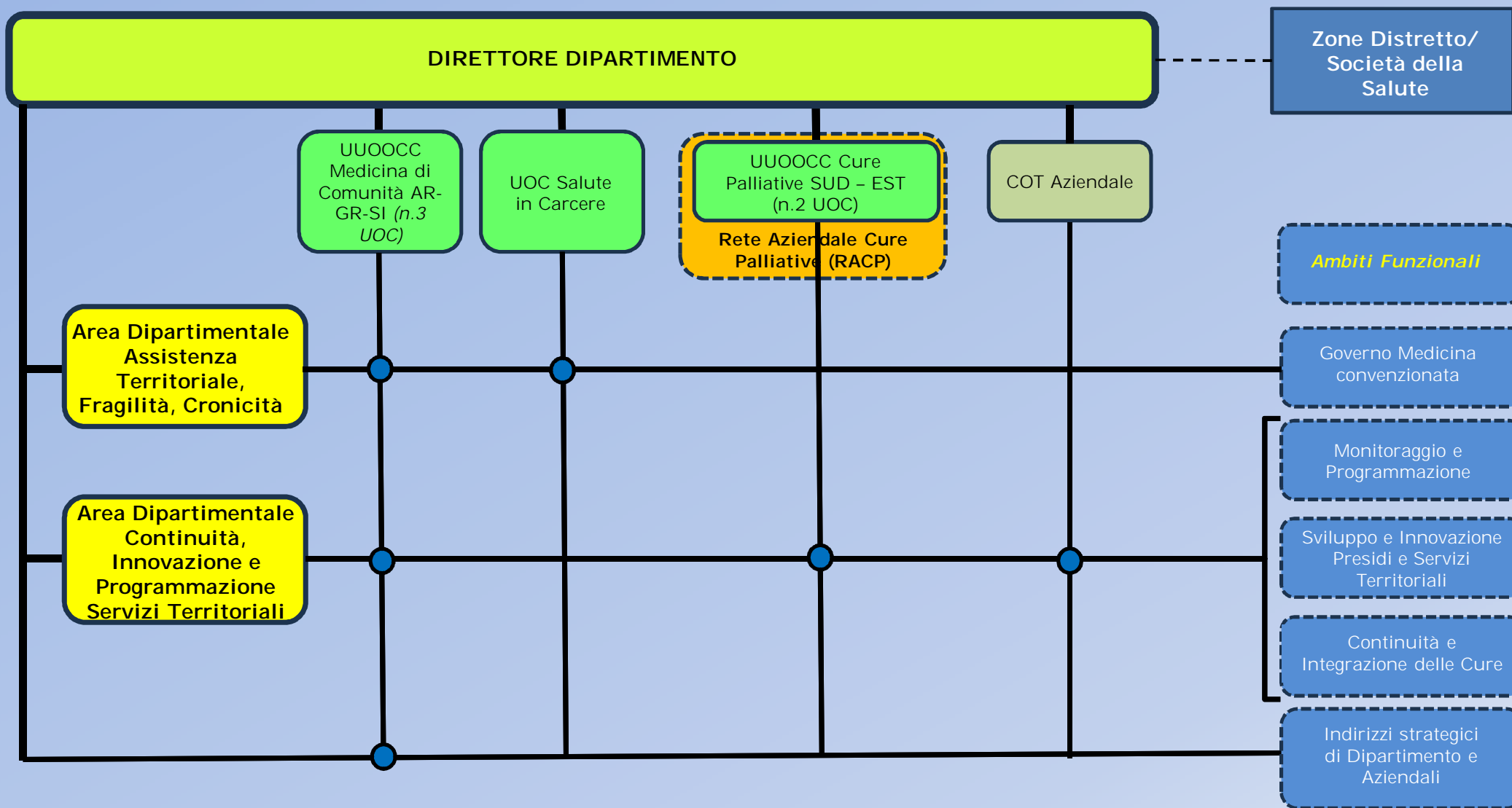

Dipartimento di Prevenzione - 1

DIRETTORE DIPARTIMENTO

Rete Sistema di gestione flussi dati e
processi di certificazione

Rete Vaccinazioni e raccordo con Cure
Primarie

Rete Salute globale

UOC Prevenzione e
sicurezza negli ambienti
confinati

UOC Sistema
Demografico ed
epidemiologico

UOC Tossicologia
Occupazionale ed
Ambientale

Direttori
Zona-Distretto

Area Dipartimentale
Igiene pubblica e nutrizione

UOC Igiene alimenti e
nutrizione - Area Est

UOC Igiene alimenti e
nutrizione - Area Sud

UOC Igiene e sanità
pubblica - Area Est

UOC Igiene e sanità
pubblica - Area Sud

UOC Medicina dello
sport

UF Igiene
Pubblica e
Nutrizione -
Zona-Distretto
Amiata
Grossetana,
Colline
Metallifere e
Grossetana
(HUB)

UF Igiene
Pubblica e
Nutrizione -
Zona-Distretto
Colline
dell'Albegna
(SPOKE)

Grosseto

UF Igiene
Pubblica e
Nutrizione -
Zona-Distretto
Alta Valdelsa
(SPOKE)

UF Igiene
Pubblica e
Nutrizione -
Zona-Distretto
Senese (HUB)

UF Igiene Pubblica e
Nutrizione - Zona-
Distretto Amiata
Senese, Val d'Orcia e
Valdichiana Senese
(SPOKE)

Siena

UF Igiene
Pubblica e
Nutrizione -
Zona-Distretto
Valdichiana
Aretina

UF Igiene
Pubblica e
Nutrizione -
Zona-Distretto
Valdarno (HUB)

UF Igiene
Pubblica e
Nutrizione -
Zona-Distretto
Aretina (HUB)

UF Igiene
Pubblica e
Nutrizione -
Zona-Distretto
Casentino
(SPOKE)

UF Igiene Pubblica e
Nutrizione - Zona-
Distretto Valtiberina
(SPOKE)

Arezzo

UF Medicina dello sport - Aziendale

Dipartimento di Prevenzione - 2

DIRETTORE DIPARTIMENTO

Rete Vaccinazioni e raccordo con
Cure Primarie

Rete Sistema di gestione flussi dati e
processi di certificazione

Rete Salute globale

UOC Prevenzione e
sicurezza negli ambienti
confinati

UOC Sistema
Demografico ed
epidemiologico

UOC Tossicologia
Occupazionale ed
Ambientale

Direttori
Zona-Distretto

Area Dipartimentale
Prevenzione, Igiene e Sicurezza nei Luoghi di Lavoro

UOC Igiene e salute nei
luoghi di lavoro - Area
Sud

UOC Igiene e salute nei
luoghi di lavoro Area Est

UOC Prevenzione e
Sicurezza - Area Est

UOC Prevenzione e
Sicurezza - Area Sud

UF
Prevenzione,
Igiene e
Sicurezza nei
Luoghi di
Lavoro - Zona-
Distretto
Amiata
Grossetana,
Colline
Metallifere e
Grossetana
(HUB)

UF
Prevenzione,
Igiene e
Sicurezza nei
Luoghi di
Lavoro - Zona-
Distretto
Colline
dell'Albegna
(SPOKE)

Grosseto

UF Prevenzione,
Igiene e
Sicurezza nei
Luoghi di Lavoro
- Zona-Distretto
Alta Valdelsa
(SPOKE)

UF Prevenzione,
Igiene e Sicurezza
nei Luoghi di
Lavoro - Zona-
Distretto Senese
(HUB)

UF Prevenzione,
Igiene e Sicurezza nei
Luoghi di Lavoro -
Zona-Distretto
Amiata Senese, Val
d'Orcia e Valdichiana
Senese (SPOKE)

Siena

UF Prevenzione, Igiene
e Sicurezza nei Luoghi
di Lavoro - Zona-
Distretto Valdichiana
Aretina (SPOKE)

UF Prevenzione,
Igiene e Sicurezza
nei Luoghi di Lavoro
- Zona-Distretto
Aretina (HUB)

UF Prevenzione, Igiene e
Sicurezza nei Luoghi di
Lavoro - Zona-Distretto
Valtiberina (SPOKE)

Arezzo

UF Prevenzione,
Igiene e Sicurezza nei
Luoghi di Lavoro -
Zona-Distretto
Valdarno (HUB)

UF Prevenzione,
Igiene e Sicurezza
nei Luoghi di Lavoro
- Zona-Distretto
Casentino (SPOKE)

**Dipartimento di
Prevenzione -
3**

DIRETTORE DIPARTIMENTO

Rete Vaccinazioni e raccordo con
Cure Primarie

Rete Sistema di gestione flussi dati e
processi di certificazione

Rete Salute globale

UOC Prevenzione e
sicurezza negli ambienti
confinati

UOC Sistema
Demografico ed
epidemiologico

UOC Tossicologia
Occupazionale ed
Ambientale

Direttori
Zona-Distretto

Area Dipartimentale
Sanità pubblica veterinaria e sicurezza alimentare

UOC Igiene alimenti di
origine animale - Area
Est

UOC Igiene alimenti di
origine animale - Area
Sud

UOC Igiene degli
allevamenti -

UOC Sanità animale -
Area Est

UOS Piani di
risanamento
allevamenti zootecnici

UOC Sanità animale -
Area Sud

UF SPVSA -
Zona-Distretto
Amiata
Grossetana,
Colline
Metallifere e
Grossetana
(HUB)

UF SPVSA -
Zona-Distretto
Colline
dell'Albegna
(SPOKE)

Grosseto

UF SPVSA -
Zona-Distretto
Alta Valdelsa
(SPOKE)

UF SPVSA -
Zona-Distretto
Senese
(HUB)

UF SPVSA - Zona-
Distretto Amiata
Senese, Val
d'Orcia e
Valdichiana
Senese (SPOKE)

Siena

UF SPVSA -
Zona-Distretto
Valdichiana
Aretina (HUB)

UF SPVSA -
Zona-Distretto
Valdarno
(SPOKE)

UF SPVSA -
Zona-Distretto
Aretina (HUB)

UF SPVSA -
Zona-Distretto
Casentino
(SPOKE)

UF SPVSA -
Zona-Distretto
Valtiberina
(SPOKE)

Arezzo

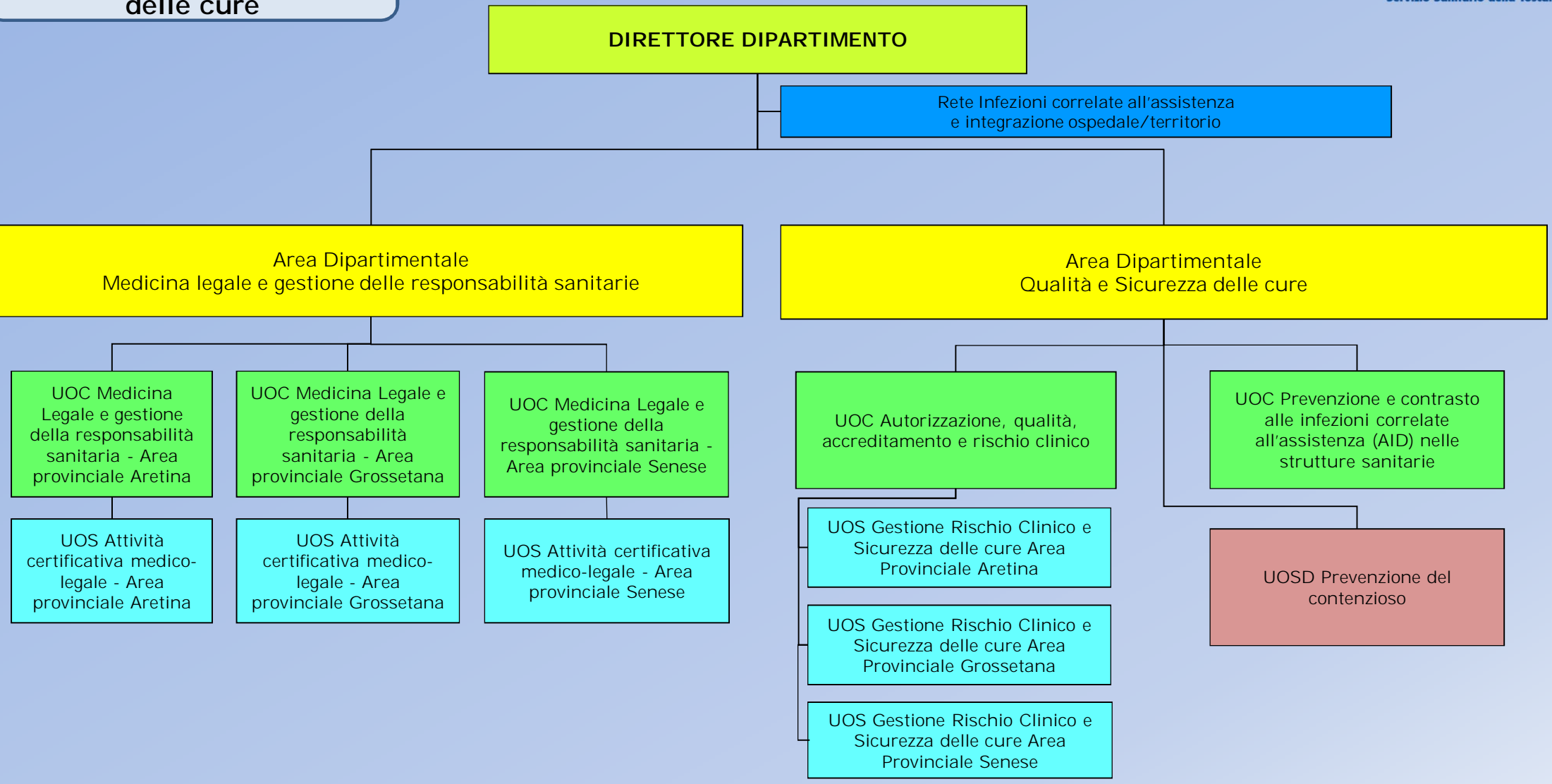

Dipartimento Emergenza Urgenza - 1

DIRETTORE DIPARTIMENTO

Rete organizzativa patologie tempo dipendente

Rete Coordinamento telemedicina e teleconsulto piccoli ospedali

Rete Medicina d'urgenza e OBI

Rete Analgesia pediatrica

UOC Terapia del
Dolore
Aziendale

UOSD Anestesia e
Rianimazione
Pediatrica

UOS Terapia del
Dolore
Area provinciale
Grossetana

UOS Terapia del
Dolore
Area provinciale
Senese

UOS Terapia del
Dolore
Area provinciale
Aretina

Area Dipartimentale
Pronto Soccorso e Medicina d'Urgenza - Area
Provinciale Grossetana

Area Dipartimentale
Pronto Soccorso e Medicina d'Urgenza - Area
Provinciale Senese

Area Dipartimentale
Pronto Soccorso e Medicina d'Urgenza - Area
Provinciale Aretina

UOC Medicina e
Chirurgia d'accettazione
e d'urgenza - SO
Grosseto

UOC Medicina e
Chirurgia d'accettazione
e d'urgenza - SO
Orbetello

UOSD Medicina
d'urgenza e OBI - SO
Grosseto

UOSD Medicina e
Chirurgia d'accettazione
e d'urgenza - SO
Casteldelpiano

UOSD Medicina e
Chirurgia d'accettazione
e d'urgenza - SO Massa
Marittima

UOSD Medicina e
Chirurgia d'accettazione
e d'urgenza - SO
Pitigliano

Grosseto

UOC Medicina e
Chirurgia
d'accettazione e
d'urgenza - PO Alta
Valdelsa

UOS Osservazione
breve intensiva - PO
Alta Valdelsa

UOSD Medicina e
Chirurgia
d'accettazione e
d'urgenza - SO Abbadia
S. Salvatore

Siena

UOC Medicina e
Chirurgia
d'accettazione e
d'urgenza - SO
Montepulciano

UOS Osservazione
breve intensiva - SO
Montepulciano

UOC Medicina e
Chirurgia d'accettazione
e d'urgenza - SO Arezzo

UOSD Medicina
d'urgenza e OBI - SO
Arezzo

UOSD Medicina e
Chirurgia d'accettazione
e d'urgenza - SO
Cortona

Arezzo

UOC Medicina e
Chirurgia d'accettazione
e d'urgenza - PO
Valdarno

UOS Medicina
d'urgenza e OBI - PO
Valdarno

UOSD Medicina e
Chirurgia d'accettazione
e d'urgenza - SO
Bibbiena

UOSD Medicina e
Chirurgia d'accettazione
e d'urgenza - SO S.
Sepolcro

Dipartimento Emergenza Urgenza - 2

DIRETTORE DIPARTIMENTO

Rete organizzativa patologie tempo dipendente

Rete Coordinamento telemedicina e teleconsulto piccoli ospedali

Rete Medicina d'urgenza e OBI

Rete Analgesia pediatrica

UOC Terapia del
Dolore
Aziendale

UOSD Anestesia e
Rianimazione
Pediatrica

UOS Terapia del
Dolore
Area provinciale
Grossetana

UOS Terapia del
Dolore
Area provinciale
Senese

UOS Terapia del
Dolore
Area provinciale
Aretina

Area Dipartimentale
Anestesia e rianimazione - Area Provinciale
Grossetana

Area Dipartimentale
Anestesia e rianimazione - Area Provinciale
Senese

Area Dipartimentale
Anestesia e rianimazione - Area Provinciale
Aretina

UOC Anestesia e
Rianimazione - SO
Grosseto - SO
Casteldelpiano

UOSD Anestesia e
Rianimazione - PO
Colline dell'Albegna

UOSD Anestesia - SO
Massa Marittima

Grosseto

UOC Anestesia e
Rianimazione - PO
Alta Valdelsa

UOC Anestesia e
Rianimazione - PO
Amiata Senese, Val
d'Orcia e
Valdichiana Senese

Siena

UOC Anestesia e
Rianimazione - SO
Arezzo

UOS Medicina
Perioperatoria e
critica - SO Arezzo

UOS Terapia
Intensiva - SO
Arezzo

UOSD Anestesia - SO
Cortona

Arezzo

UOSD Anestesia - SO
S. Sepolcro

UOSD Anestesia e
Rianimazione - SO
Bibbiena

UOSD Anestesia e
Rianimazione - PO
Valdarno

Dipartimento Emergenza Urgenza - 3

DIRETTORE DIPARTIMENTO

UOC Terapia del
Dolore
Aziendale

UOSD Anestesia e
Rianimazione
Pediatria

Rete organizzativa patologie tempo dipendenti

Rete Coordinamento telemedicina e teleconsulto piccoli ospedali

Rete Analgesia pediatrica

Rete Medicina d'Urgenza e OBI

UOS Terapia del
Dolore
Area provinciale
Grossetana

UOS Terapia del
Dolore
Area provinciale
Senese

UOS Terapia del
Dolore
Area provinciale
Aretina

Area Dipartimentale
Emergenza Territoriale 118

UOC Elisoccorso ed
Emergenza
Territoriale 118 - Area
provinciale
Grossetana

UOC Centrale
Operativa 118 - Area
provinciale Senese e
Grossetana

UOC Centrale
operativa 118 - Area
provinciale Aretina

UOS Gestione 118
Territorio - Area
provinciale
Grossetana

UOS Gestione 118
Territorio - Area
provinciale Senese

UOS Gestione 118
Territorio - Area
provinciale Aretina

Grosseto

Siena

Arezzo

Dipartimento Medicina Interna e Specialità Mediche - 1

DIRETTORE DIPARTIMENTO

Rete Endocrinologica

Rete Reumatologica

Rete Nutrizione clinica

Rete interdipartimentale dello
scompenso cardiaco

UOSD Nutrizione clinica
- Area Est

UOSD Nutrizione clinica
- Area Sud

UOSD Allergologia e
immunologia clinica

Area Dipartimentale Medicina Interna - Area provinciale Grossetana

UOC Medicina interna -
SO Grosseto

UOS Medicina Interna-
High Care - SO Grosseto

UOC Medicina interna -
SO Massa Marittima

UOS Medicina Interna-
High Care - SO Massa
Marittima

UOC Medicina interna -
SO Orbetello

UOS Terapia
anticoagulante e
diagnostica vascolare
non invasiva - SO
Orbetello

UOC Medicina interna -
SO Casteldelpiano

UOS Malattie della tiroide
e diabete mellito - SO
CdP

UOS Medicina
cardiovascolare - SO
CdP

UOC Medicina interna -
SO Pitigliano

UOS Rapporti con
medicina territoriale -
SO Pitigliano

UOSD Reumatologia -
SO Grosseto

UOSD Endocrinologia -
SO Grosseto

Area Dipartimentale Medicina Interna - Area provinciale Senese

UOC Medicina
interna - PO Alta
Valdelsa

UOS Diagnostica
vascolare non invasiva
- PO Alta Valdelsa

UOSD Medicina
respiratoria - PO Alta
Valdelsa

UOC Medicina
interna - SO Abbadia
S. Salvatore

UOS Medicina
interna - High Care
- SO Abbadia S.
Salvatore

UOC Medicina
interna - SO
Montepulciano

UOS Medicina
respiratoria - SO
Montepulciano

UOS Medicina
interna - High Care
- SO Montepulciano

UOS Medicina
cardiovascolare -
SO Abbadia S.
Salvatore

Area Dipartimentale Medicina Interna - Area provinciale Aretina

UOC Medicina interna -
SO Arezzo

UOC Medicina interna -
SO Bibbiena

UOS Medicina
respiratoria - SO Bibbiena

UOC Medicina interna -
SO Cortona

UOSD Endocrinologia -
SO Arezzo

UOC Medicina interna -
PO Valdarno

UOS Diabete e malattie
del ricambio - PO
Valdarno

UOS Medicina interna
High-Care - PO
Valdarno

UOS Medicina
respiratoria - PO
Valdarno

UOC Medicina interna -
SO S. Sepolcro

UOS Medicina interna
High-Care - SO S.
Sepolcro

UOSD Reumatologia -
SO Arezzo

Siena

Arezzo

Grosseto

**Dipartimento Medicina
Interna e Specialità
Mediche - 2**

DIRETTORE DIPARTIMENTO

Rete Endocrinologica

Rete Reumatologica

Rete Nutrizione clinica

Rete interdipartimentale dello
scompenso cardiaco

UOSD Nutrizione clinica
- Area Est

UOSD Nutrizione clinica
- Area Sud

UOSD Allergologia e
immunologia clinica

**Area Dipartimentale
Malattie Infettive**

UOC Malattie infettive - SO
Grosseto

UOS Prevenzione e terapia
HIV/AIDS - SO Grosseto

Grosseto

UOC Malattie infettive -
SO Arezzo

UOS Ecografia
Interventistica
epatologica - SO
Arezzo

UOS Prevenzione e
terapia HIV/AIDS -
SO Arezzo

Arezzo

**Dipartimento Medicina
Interna e Specialità
Mediche - 3**

DIRETTORE DIPARTIMENTO

Rete Endocrinologica

Rete Reumatologica

Rete Nutrizione clinica

Rete interdipartimentale dello
scompenso cardiaco

UOSD Nutrizione clinica
- Area Est

UOSD Nutrizione clinica
- Area Sud

UOSD Allergologia e
immunologia clinica

**Area Dipartimentale
Geriatrica**

UOC Geriatria - Area
provinciale Grossetana

UOSD Ortogeriatrica -
SO Grosseto

Grosseto

UOSD Geriatria -
PPOO Area
provinciale Senese
(ad esaurimento)

UOC Geriatria Territoriale
- Area provinciale Senese

Siena

UOC Geriatria - Area
provinciale Aretina

UOS Ortogeriatrica - SO
Arezzo

Arezzo

**Dipartimento Medicina
Interna e Specialità
Mediche - 4**

DIRETTORE DIPARTIMENTO

Rete Endocrinologica

Rete Reumatologica

Rete Nutrizione clinica

Rete interdipartimentale dello
scompenso cardiaco

UOSD Nutrizione clinica
- Area Est

UOSD Nutrizione clinica
- Area Sud

UOSD Allergologia e
immunologia clinica

**Area Dipartimentale
Nefrologia e Dialisi**

UOC Nefrologia e
dialisi - SO Grosseto
- SO Casteldelpiano

UOS Emodialisi - SO
Casteldelpiano

UOSD Nefrologia e
Dialisi - PO Colline
dell'Albegna

UOSD Nefrologia e
Dialisi - SO Massa
Marittima

UOSD Nefrologia e
Dialisi - PO Alta
Valdelsa

UOSD Nefrologia e
Dialisi - PO Amiata
Senese, Val d'Orcia e
Valdichiana Senese

UOC Nefrologia e Dialisi -
PO Aretino, Casentino,
Valtiberina e della
Valdichiana Aretina

UOS Emodialisi - SO
Bibbiena

UOS Emodialisi - SO
Cortona

UOS Emodialisi - SO
S. Sepolcro

UOSD Nefrologia e
Dialisi - PO Valdarno

Grosseto

Siena

Arezzo

**Dipartimento Cardio-
Toraco-Neuro-
Diabetologico - 1**

DIRETTORE DIPARTIMENTO

Rete Emodinamica e cardiologia interventistica

Rete gestionale interdipartimentale della
pneumologia

Rete Pneumologica domiciliare (**ad esaurimento**
all'attivazione UOC Pneumologia ad integrazione
ospedale-territorio – Aziendale)

Rete gestionale interdipartimentale della
diabetologia

**Area Dipartimentale
Cardiologia – Area Provinciale Grossetana**

**Area Dipartimentale
Cardiologia – Area Provinciale Senese**

**Area Dipartimentale
Cardiologia – Area Provinciale Aretina**

UOC Cardiologia -
SO Grosseto - SO
Casteldelpiano

UOSD Interventistica
Cardiovascolare - SO
Grosseto

UOS Diagnostica
cardiovascolare del
paziente con
cardiopatia
complessa - SO
Grosseto

UOSD Cardiologia -
SO Massa Marittima

UOS
Elettrofisiologia -
SO Grosseto

UOSD Cardiologia -
PO Colline
dell'Albegna

UOS Terapia
Intensiva
Cardiologica - SO
Grosseto

Grosseto

UOC Cardiologia -
PO Amiata Senese,
Val d'Orcia e
Valdichiana Senese

UOSD Cardiologia -
PO Alta Valdelsa

UOS
Elettrofisiologia-
Impianti pacemaker
- SO Montepulciano

Siena

UOC Cardiologia - SO
Arezzo - SO Bibbiena
- SO Sansepolcro

UOC Cardiologia - PO
Valdarno

UOS Terapia
intensiva cardiologica
- SO Arezzo

UOSD Interventistica
Cardiovascolare - SO
Arezzo

UOS Attività
ambulatoriale e
continuità
assistenziale ospedale-
territorio - SO Arezzo

UOSD Artmologia
Interventistica - SO
Arezzo

UOS Cardiologia - SO
Bibbiena

UOSD Cardiologia -
SO Cortona

UOS Cardiologia - SO
S. Sepolcro

Arezzo

**Dipartimento Cardio-
Toraco-Neuro-
Diabetologico - 2**

DIRETTORE DIPARTIMENTO

Rete Emodinamica e cardiologia interventistica

Rete gestionale interdipartimentale della
pneumologia

Rete Pneumologica domiciliare (**ad esaurimento**
all'attivazione UOC Pneumologia ad integrazione
ospedale-territorio - Aziendale)

Rete gestionale interdipartimentale della
diabetologia

**Area Dipartimentale
Pneumologia**

UOC Pneumologia -
SO Grosseto

UOSD Pneumologia -
SO Massa Marittima

UOS Utip - SO
Grosseto

Grosseto

UOSD Pneumologia
territoriale -
Aziendale
(**ad esaurimento**)

UOC Pneumologia ad
integrazione
ospedale-territorio -
Aziendale

UOC Pneumologia -
SO Arezzo

UOS Utip - SO Arezzo

Arezzo

**Dipartimento Cardio-
Toraco-Neuro-
Diabetologico - 3**

DIRETTORE DIPARTIMENTO

Rete Emodinamica e cardiologia interventistica

Rete Pneumologica domiciliare (**ad esaurimento**
all'attivazione UOC Pneumologia ad integrazione
ospedale-territorio - Aziendale) -

Rete gestionale interdipartimentale della
pneumologia

Rete gestionale interdipartimentale della
diabetologia

**Area Dipartimentale
Neurologia**

UOC Neurologia – PP.OO.
Area provinciale Grossetana

UOS Stroke Unit - SO
Grosseto

UOS Neurologia SO
Casteldelpiano, SO
Massa Marittima e PO
Colline dell'Albegna

Grosseto

UOSD Neurologia -
SO Montepulciano -
PO Alta Valdelsa

Siena

UOC Neurologia – PO
Aretino, Casentino,
Valtiberina e della
Valdichiana Aretina

UOS Stroke Unit -
SO Arezzo

UOS Neurologia SO
Bibbiena, SO
Cortona e SO S.
Sepolcro

Arezzo

UOSD Neurologia -
PO Valdarno

**Dipartimento Cardio-
Toraco-Neuro-
Diabetologico - 4**

DIRETTORE DIPARTIMENTO

Rete Emodinamica e cardiologia interventistica

Rete gestionale interdipartimentale della
pneumologia

Rete Pneumologica domiciliare (**ad esaurimento**
all'attivazione UOC Pneumologia ad integrazione
ospedale-territorio – Aziendale) -

Rete gestionale interdipartimentale della
diabetologia

Area Dipartimentale
Diabetologia

UOC Diabetologia e
malattie metaboliche -
SO Grosseto

Grosseto

UOSD Diabetologia e
malattie metaboliche –
PO Alta Valdelsa – SO
Montepulciano

Siena

UOC Diabetologia e
malattie metaboliche
- SO Arezzo

Arezzo

**Le Reti gestionali
interdipartimentali del
Dipartimento Cardio-Toraco-
Neuro-Diabetologico**

DIRETTORE DIPARTIMENTO

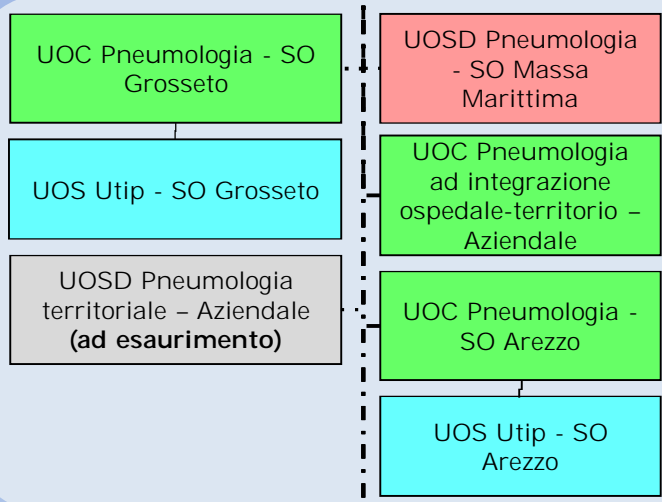
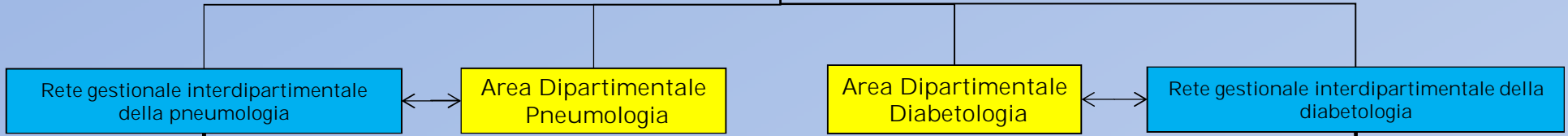

**Dipartimento Cardio-Toraco-
-Neuro-Diabetologico**

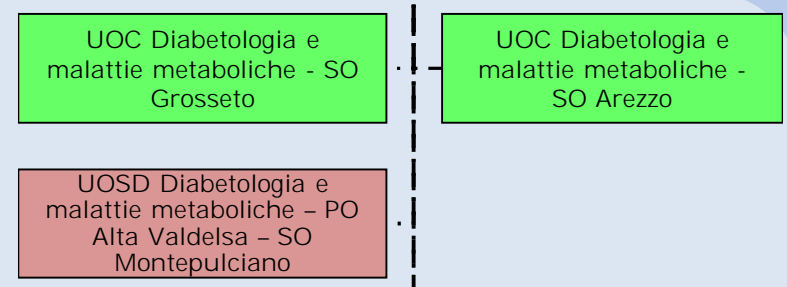

**Dipartimento Medicina interna
e delle specialità mediche**

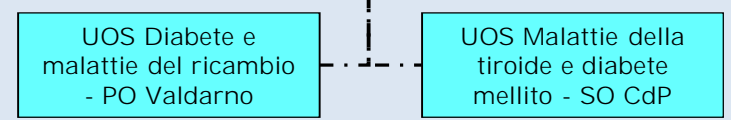
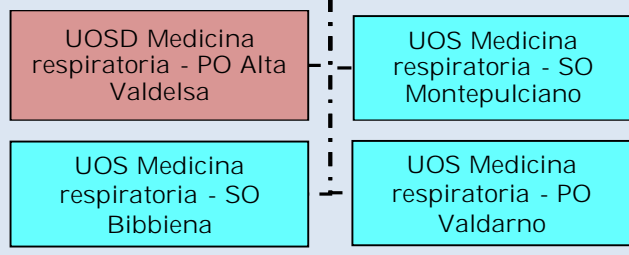

**Dipartimento di Chirurgia
Generale e d'Urgenza e
delle Malattie
dell'Apparato digerente - 1**

DIRETTORE DIPARTIMENTO

Rete Endoscopie digestive

Area Dipartimentale
Chirurgia Generale e d'Urgenza – Area
Provinciale Grossetana

Area Dipartimentale
Chirurgia Generale e d'Urgenza – Area
Provinciale Senese

Area Dipartimentale
Chirurgia Generale e d'Urgenza – Area
Provinciale Aretina

UOC Chirurgia
Generale e d'Urgenza
SO Grosseto

UOC Chirurgia
Generale SO Massa
Marittima

UOS Chirurgia
d'Urgenza – SO
Grosseto

UOS Chirurgia
Oncologica della
Pelvi – SO
Grosseto

UOS Chirurgia del
tratto digerente
superiore – SO
Grosseto

UOSD Chirurgia
Generale
PO Colline
dell'Albegna

UOSD Chirurgia
Senologica
SO Grosseto

Grosseto

UOC Chirurgia
Generale e d'Urgenza
SO Montepulciano

UOS Chirurgia dei
melanomi e del
percorso
chirurgico
senologico – SO
Montepulciano

UOSD Chirurgia
Generale SO
Abbadia S. Salvatore
– SO Casteldelpiano

Siena

UOC Chirurgia
Gen.le e d'Urgenza
PO Alta Valdelsa

UOS Day-Surgery –
PO Alta Valdelsa

UOC Chirurgia
Generale e d'Urgenza
SO Arezzo

UOS Chirurgia
d'Urgenza – SO
Arezzo

UOS Chirurgia
Oncologica – SO
Arezzo

UOS Proctologia –
SO Arezzo

UOC Chirurgia
Generale e d'Urgenza
– PO Valdarno

UOS Chirurgia
d'Urgenza – PO
Valdarno

Arezzo

UOC Chirurgia
Generale
SO Bibbiena

UOC Chirurgia
Generale
SO Cortona

UOC Chirurgia
Generale
SO S. Sepolcro

UOSD Chirurgia
Senologica
SO Arezzo

**Dipartimento di Chirurgia
Generale e d'Urgenza e
delle Malattie
dell'Apparato Digerente - 2**

DIRETTORE DIPARTIMENTO

Rete Endoscopie digestive

**Area Dipartimentale
Gastroenterologia**

**UOC
Gastroenterologia ed
Endoscopia Digestiva
- SO Grosseto**

**UOS
Ecoendoscopia ed
endoscopia
interventistica -
SO Grosseto**

**UOSD Endoscopia
Digestiva -- PO Colline
dell'Albegna**

**UOSD Endoscopia
Digestiva -- SO
Massa Marittima**

**UOSD Endoscopia
digestiva - SO
Casteldelpiano**

Grosseto

**UOSD Endoscopia
Digestiva - PO Alta
Valdelsa**

**UOSD Endoscopia
Digestiva - SO
Montepulciano**

**UOSD Endoscopia
Digestiva - SO
Abbadia S. Salvatore**

Siena

**UOC Gastroenterologia ed
Endoscopia Digestiva --
PO Aretino, Casentino,
Valtiberina e della
Valdichiana Aretina**

**UOS Endoscopia
Digestiva - SO
Bibbiena - SO S.
Sepolcro - SO Cortona**

**UOSD Ecoendoscopia
ed endoscopia
interventistica - SO
Arezzo**

**UOSD Endoscopia
Digestiva - PO
Valdarno**

Arezzo

**Dipartimento Ortopedico e
della Riabilitazione - 1**

DIRETTORE DIPARTIMENTO

Rete Chirurgia robotica ortopedica

Rete Chirurgia vertebrale

**Area Dipartimentale
Ortopedia e traumatologia – Area Sud**

**Area Dipartimentale
Ortopedia e traumatologia – Area Est**

UOC Ortopedia e
Traumatologia - SO
Grosseto

UOS Chirurgia
ortopedica e
traumatologica delle
piccole e medie
articolazioni - SO
Grosseto

UOC Ortopedia - SO
Orbetello

UOS Chirurgia
artroscopica della
spalla e traumatologia
dello sport

UOC Ortopedia e
Traumatologia - SO Massa
Marittima

UOS Chirurgia artroscopica del
ginocchio e traumatologia
dell'arto inferiore

Grosseto

UOC Ortopedia e
Traumatologia - PO
Alta Valdelsa

UOS Chirurgia
artroscopica del
ginocchio e
caviglia PO Alta
Valdelsa

Siena

UOC Ortopedia e
Traumatologia - SO
Montepulciano

UOC Ortopedia e
Traumatologia – SO
Arezzo, SO Bibbiena,
SO S.Sepolcro

UOS Ortopedia -
SO Bibbiena

UOS Ortopedia -
SO S. Sepolcro

Arezzo

UOC Ortopedia e
Traumatologia - PO
Valdarno

UOSD Ortopedia – SO
Cortona

**Dipartimento Ortopedico e
della Riabilitazione - 2**

DIRETTORE DIPARTIMENTO

Rete Chirurgia robotica ortopedica

Rete Chirurgia vertebrale

Area Dipartimentale
Medicina Fisica e Riabilitativa e della appropriatezza prescrittiva protesica

UOC Recupero e
Rieducazione Funzionale -
Area provinciale
Grossetana

UOSD Riabilitazione
intensiva extra-
ospedaliera ed
assistenza protesica -
Area provinciale
Grossetana

Grosseto

UOC Recupero e
Rieducazione Funzionale -
Area provinciale Senese

UOSD Riabilitazione
intensiva extra-
ospedaliera ed
assistenza protesica -
Area provinciale
Senese

Siena

UOC Recupero e
Rieducazione Funzionale -
Area provinciale Aretina

UOSD Riabilitazione
intensiva extra-
ospedaliera ed
assistenza protesica -
Area provinciale Aretina

Arezzo

**Dipartimento Chirurgie
specialistiche - 1**

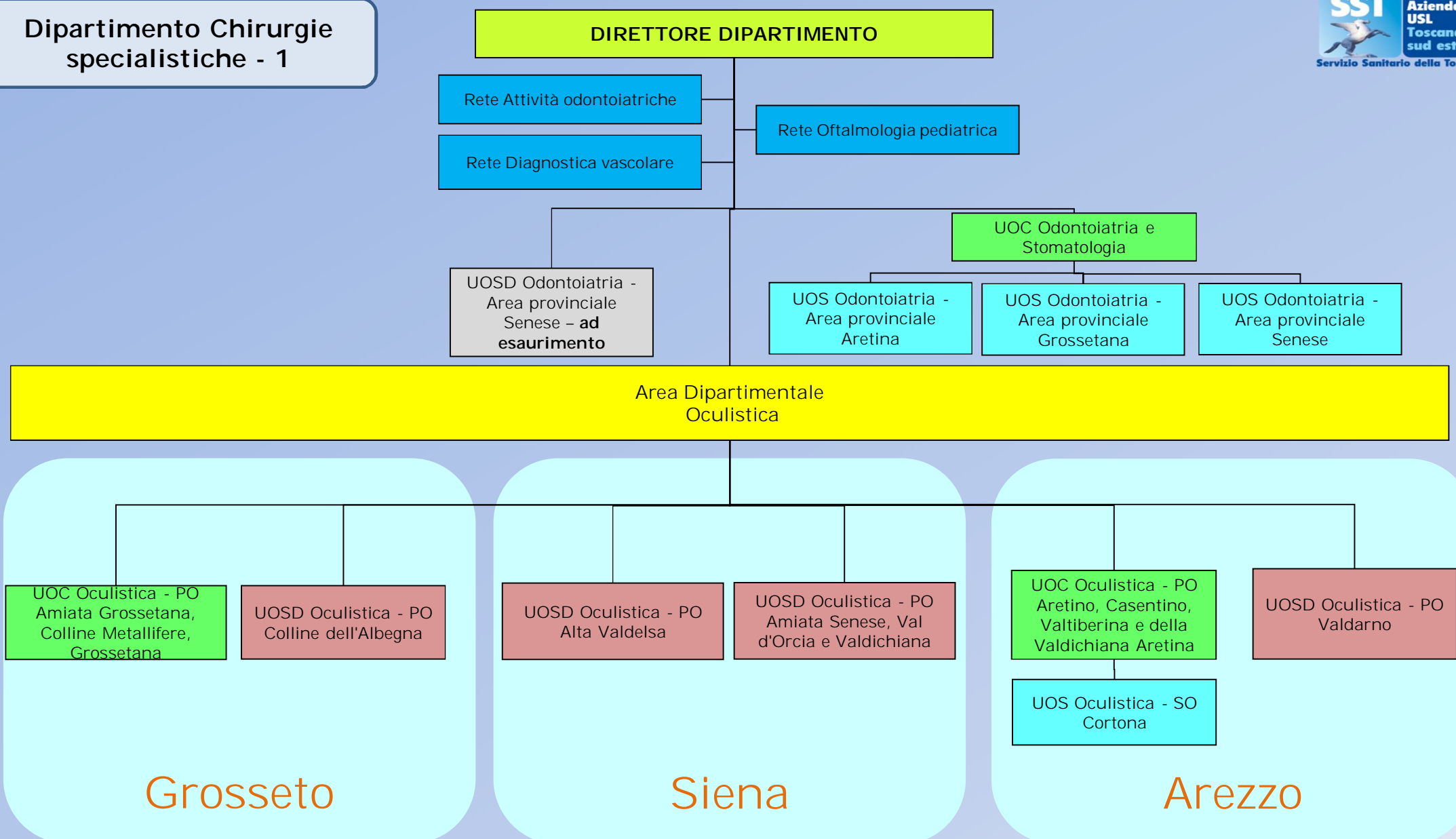

Dipartimento Chirurgie
specialistiche - 2

DIRETTORE DIPARTIMENTO

Rete Attività odontoiatriche

Rete Diagnostica vascolare

Rete Oftalmologia pediatrica

UOC Odontoiatria e
Stomatologia

UOSD Odontoiatria -
Area provinciale
Senese - **ad
esaurimento**

UOS Odontoiatria -
Area provinciale
Aretina

UOS Odontoiatria -
Area provinciale
Grossetana

UOS Odontoiatria -
Area provinciale
Senese

Area Dipartimentale
Otorinolaringoiatria

UOC
Otorinolaringoiatria -
SO Grosseto

Grosseto

UOSD
Otorinolaringoiatria -
SO Montepulciano -
PO Alta Valdelsa

Siena

UOC
Otorinolaringoiatria -
SO Arezzo - PO
Valdarno

UOS
Otorinolaringoiatria -
PO Valdarno

Arezzo

Dipartimento Chirurgie
specialistiche - 3

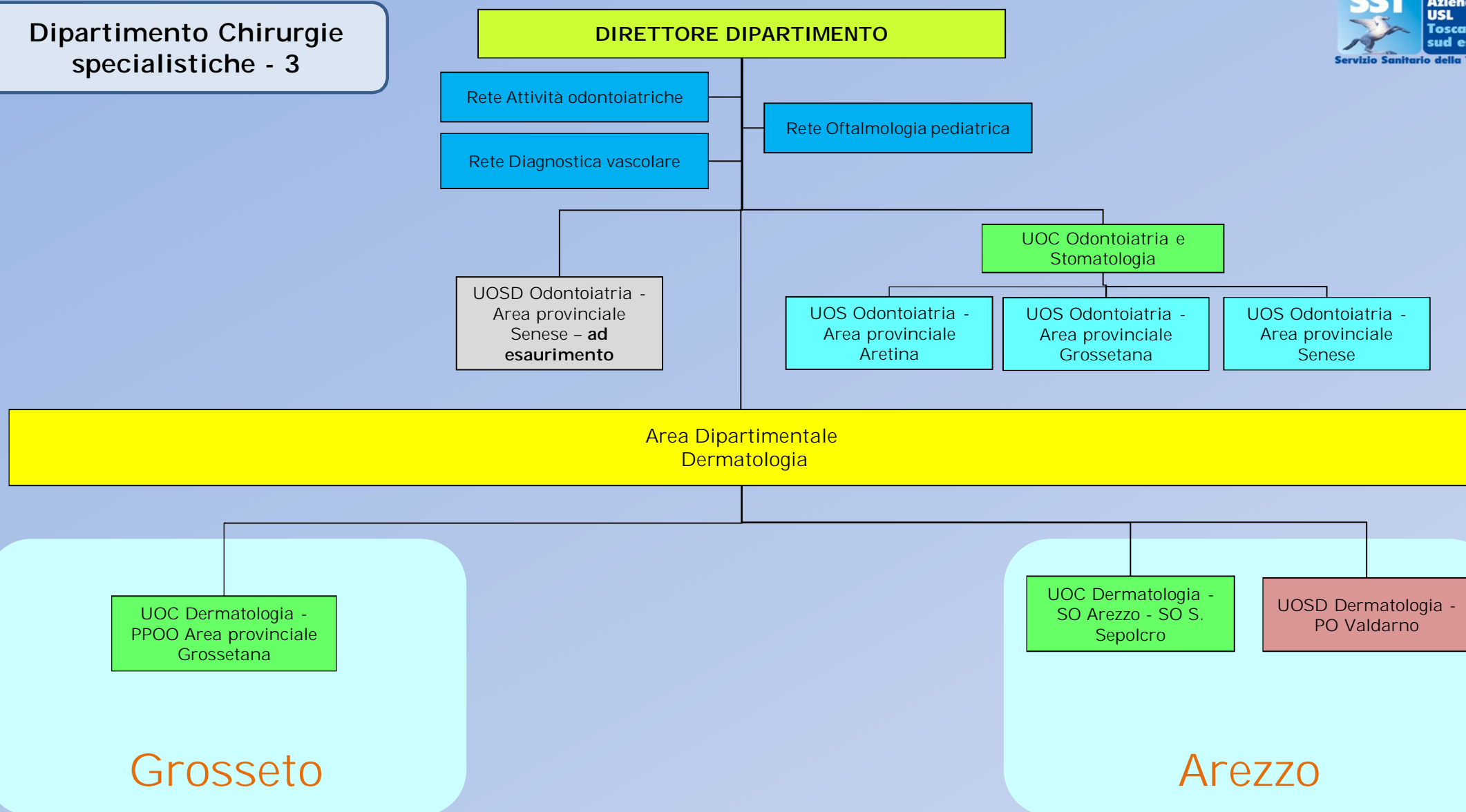

Dipartimento Chirurgie
specialistiche - 4

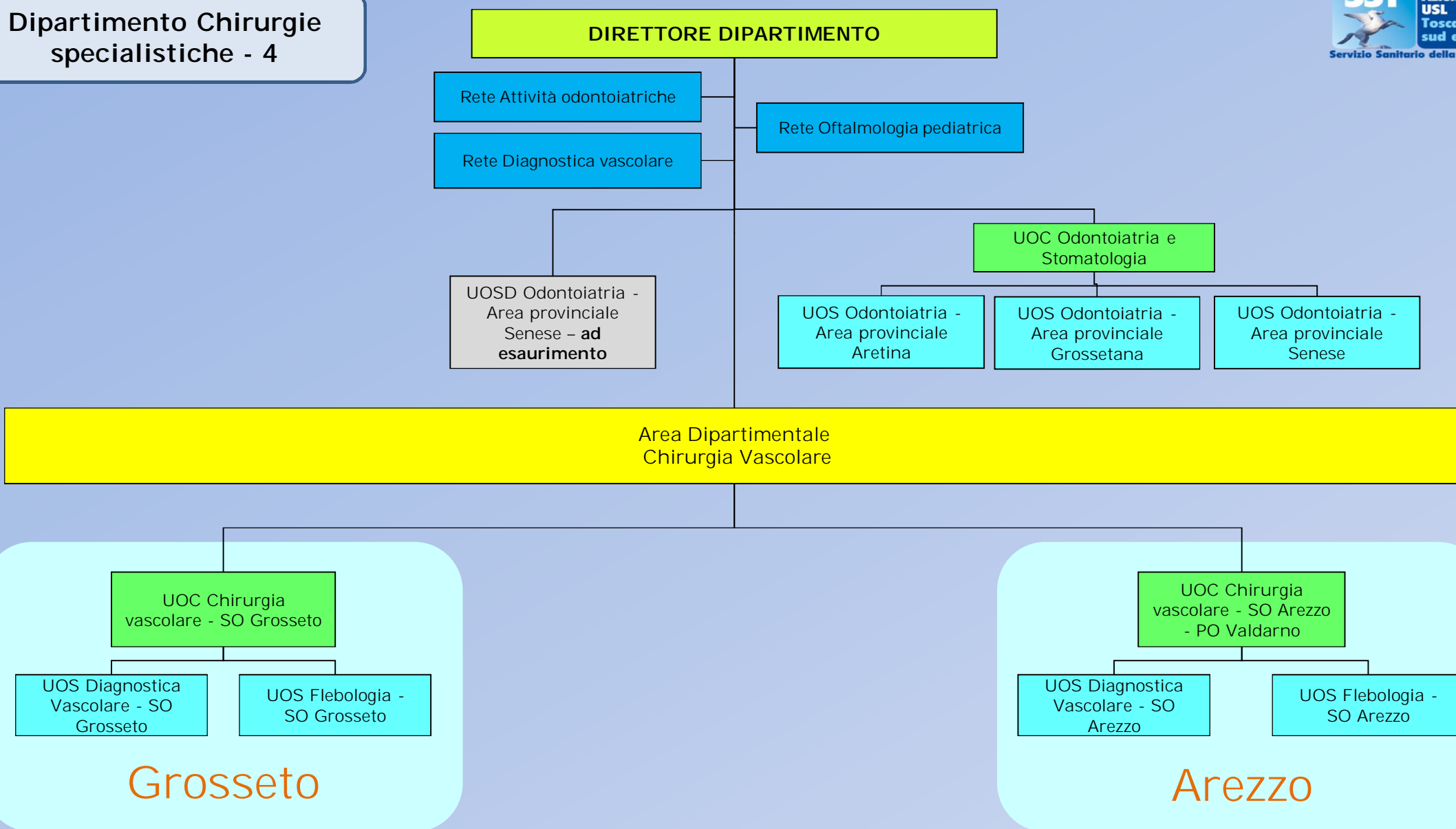

Dipartimento Chirurgie
specialistiche - 5

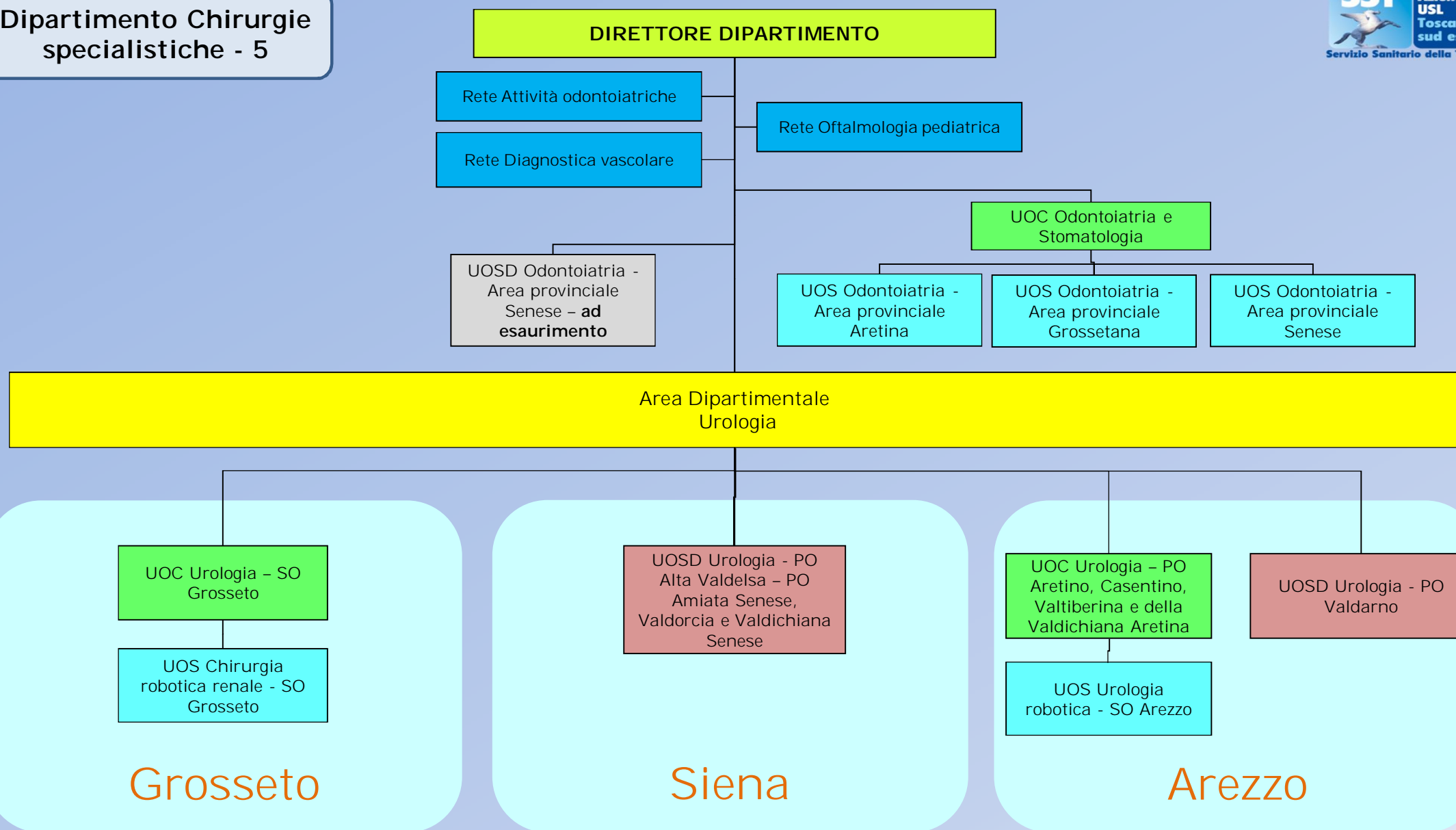

Dipartimento Materno Infantile - 1

DIRETTORE DIPARTIMENTO

Rete Consultoriale e della ginecologia ambulatoriale

Rete Procreazione medicalmente assistita

Rete Neonatologia e patologia neonatale

Area Dipartimentale
Ostetricia e Ginecologia - Area provinciale
Grossetana

UOC Ostetricia e ginecologia
- PPOO Area provinciale
Grossetana

UOSD Fisiopatologia della
riproduzione umana - Area
provinciale Grossetana

UOS Ginecologia - SO
Orbetello

UOS Percorso nascita
consultoriale integrato
ospedale-territorio - Area
provinciale Grossetana

UOS Percorso nascita
consultoriale integrato
ospedale-territorio e
fisiopatologia della
riproduzione umana - Area
provinciale Grossetana (ad
esaurimento)

UUFF Attività Consultoriali
di Z-D

Grosseto

Area Dipartimentale
Ostetricia e Ginecologia - Area provinciale
Senese

UOC Ostetricia e
Ginecologia - PO Alta
Valdelsa

UOS Patologia Ostetrica e
diagnosi ecografica
gravidanza a rischio - PO
Alta Valdelsa

UOC Ostetricia e
Ginecologia - SO
Montepulciano

UOS Patologia Ostetrica -
SO Montepulciano

UUFF Attività Consultoriali
di Z-D

Siena

Area Dipartimentale
Ostetricia e Ginecologia - Area provinciale
Aretina

UOC Ostetricia e ginecologia
- PO Aretino, Casentino e
Valtiberina e della
Valdichiana Aretina

UOS Patologia Ostetrica -
SO Arezzo

UOS Endocrinologia
ginecologica e PMA - SO
Arezzo

UOS Ginecologia - SO
Bibbiena

UOC Ostetricia e ginecologia
- PO Valdarno

UOS Patologia Ostetrica -
PO Valdarno

UOC Fisiopatologia della
riproduzione umana - SO
Cortona

UUFF Attività Consultoriali di Z-D

Arezzo

Dipartimento Materno Infantile - 2

DIRETTORE DIPARTIMENTO

Rete Consultoriale e della ginecologia ambulatoriale

Rete Procreazione medicalmente assistita

Rete Neonatologia e patologia neonatale

**Area Dipartimentale
Pediatria e Neonatologia e Pronto Soccorso
Pediatrico - Area Provinciale Grossetana**

UOC Pediatria e Neonatologia
- PPOO Area provinciale
grossetana

UOC Neonatologia e terapia
intensiva - SO Grosseto

UOS Pronto soccorso
pediatrico - SO Grosseto

UOS Percorso pediatrico
integrato - PO Colline
dell'Albegna

UOS Neonatologia alta e
media intensità di cura - SO
Grosseto **(ad esaurimento)**

UUFF Attività Consultoriali
di Z-D

Grosseto

**Area Dipartimentale
Pediatria e Neonatologia - Area Provinciale
Senese**

UOC Pediatria e
Neonatologia - PO Alta
Valdelsa

UOC Pediatria e
Neonatologia - SO
Montepulciano

UOS Cardiologia
pediatrica - PO Alta
Valdelsa

UOS Endocrinologia ed
accreditamento rischio
clinico - SO Montepulciano

UOS Neonatologia alta e
media intensità di cura -
PO Alta Valdelsa

UUFF Attività Consultoriali
di Z-D

Siena

**Area Dipartimentale
Pediatria e Neonatologia - Area Provinciale
Aretina**

UOC Pediatria - SO Arezzo -
SO Bibbiena

UOC Pediatria e
neonatologia - PO Valdarno

UOS Gestione percorso di
pronto soccorso
pediatrico - SO Arezzo

UOSD Neonatologia e terapia
intensiva neonatale - SO
Arezzo
(ad esaurimento)

UOS Percorso pediatrico
integrato - SO Bibbiena

UOC Neonatologia e terapia
intensiva neonatale - SO
Arezzo

UUFF Attività Consultoriali di Z-D

Arezzo

Dipartimento Oncologico -

1

DIRETTORE DIPARTIMENTO

Rete Radioterapica

Rete Ematologica

Area Dipartimentale
Oncologica - Area Sud

Area Dipartimentale
Oncologica - Area Est

UOC Oncologia
Medica - PO Amiata
Grossetana, Colline
Metallifere,
Grossetana - PO
Colline dell'Albegna

UOC Radioterapia - SO
Grosseto

UOC Oncologia
Medica - PO Alta
Valdelsa

UOSD Oncologia
Medica - PO Amiata
Senese, Val d'Orcia e
Valdichiana Senese

UOC Oncologia Medica -
PO Aretino, Casentino,
Valtiberina e della
Valdichiana Aretina

UOSD Ematologia -
SO Arezzo

UOS Ambulatorio
e Day Hospital
Oncologico - SO
Massa Marittima

UOS
Implementazione di
alta tecnologia in
radioterapia - SO
Grosseto

UOS Ambulatorio
e Day Hospital
Oncologico - SO
Orbetello

UOS Oncologia
Senologica SO
Grosseto

UOS Ambulatorio e
Day Hospital
Oncologico - SO
Bibbiena

UOS Ambulatorio e
Day Hospital
Oncologico - SO S.
Sepolcro

UOS Ambulatorio e
Day Hospital
Oncologico - SO
Cortona

UOS Oncologia
Senologica - SO
Arezzo

UOSD Oncologia
Medica - PO Valdarno

UOC Radioterapia -
SO Arezzo - PO
Valdarno

UOS Radiochirurgia
- SO Arezzo

UOS Trattamenti di
precisione ad alta
tecnologia in
radioterapia - PO
Valdarno

Grosseto

Siena

Arezzo

DIRETTORE DIPARTIMENTO

Rete Radioterapica

Rete Ematologica

Area Dipartimentale
Anatomia Patologica

UOC Anatomia
Patologica - SO
Grosseto

UOS Citogenetica
molecolare - SO
Grosseto

Grosseto

UOC Anatomia
Patologica - SO
Arezzo

Arezzo

Dipartimento Salute Mentale e Dipendenze

DIRETTORE DIPARTIMENTO

Rete Autori di reato

Rete Tutela minori e vulnerabilità familiare

Rete Disturbi del comportamento alimentare

Rete Autismo

Rete Emergenza-Urgenza in adolescenza

Area Dipartimentale Neuropsichiatria infantile

UOC
Neuropsichiatria
a infantile -
Area
provinciale
Aretina

UOS Percorsi
fascia 0-3 anni
- Area
provinciale
Aretina

UOC
Neuropsichiatria
infantile - Area
provinciale
Grossetana

UOS Percorsi
fascia 0-3 anni -
Area provinciale
Grossetana

UOC
Neuropsichiatria
infantile - Area
provinciale
Senese

UOS Percorsi
fascia 0-3 anni -
Area provinciale
Senese

UUFF Salute Mentale Infanzia e
Adolescenza di Z-D

Area Dipartimentale Psichiatria

UOC
Psichiatria -
Area
provinciale
Aretina

UOS SPDC -
Area
provinciale
Aretina

UOC
Psichiatria -
Area
provinciale
Grossetana

UOS SPDC -
Area
provinciale
Grossetana

UOC Psichiatria -
Area provinciale
Senese

UOS SPDC -
Area
provinciale
Senese

UUFF Salute Mentale Adulti
di Z-D

Area Dipartimentale Psicologia

UOC Psicologia -
Area provinciale
Aretina

UOS Psicologia
Ospedaliera -
Area Provinciale
Aretina

UOS Psicologia
dell'adolescenza
- Area
Provinciale
Aretina

UOC Psicologia -
Area provinciale
Grossetana

UOS Psicologia
Ospedaliera -
Area Provinciale
Grossetana

UOS Psicologia
dell'adolescenza -
Area Provinciale
Grossetana

UOC Psicologia -
Area provinciale
Senese

UOS Psicologia
dell'adolescenza - Area
Provinciale Senese

UOS Psicologia Ospedaliera
- Area Provinciale Senese

Area Dipartimentale Dipendenze e Ludopatie

UOC
Farmacotos
sicodipende
nze -Area
provinciale
Aretina

UOC
Farmacotos
sicodipende
nze - Area
provinciale
Grossetana

UOC
Farmacotos
sicodipende
nze - Area
provinciale
Senese

UUFF Dipendenze di Z-D

**Dipartimento Medicina
diagnostica, trasfusionale
e dei servizi - 1**

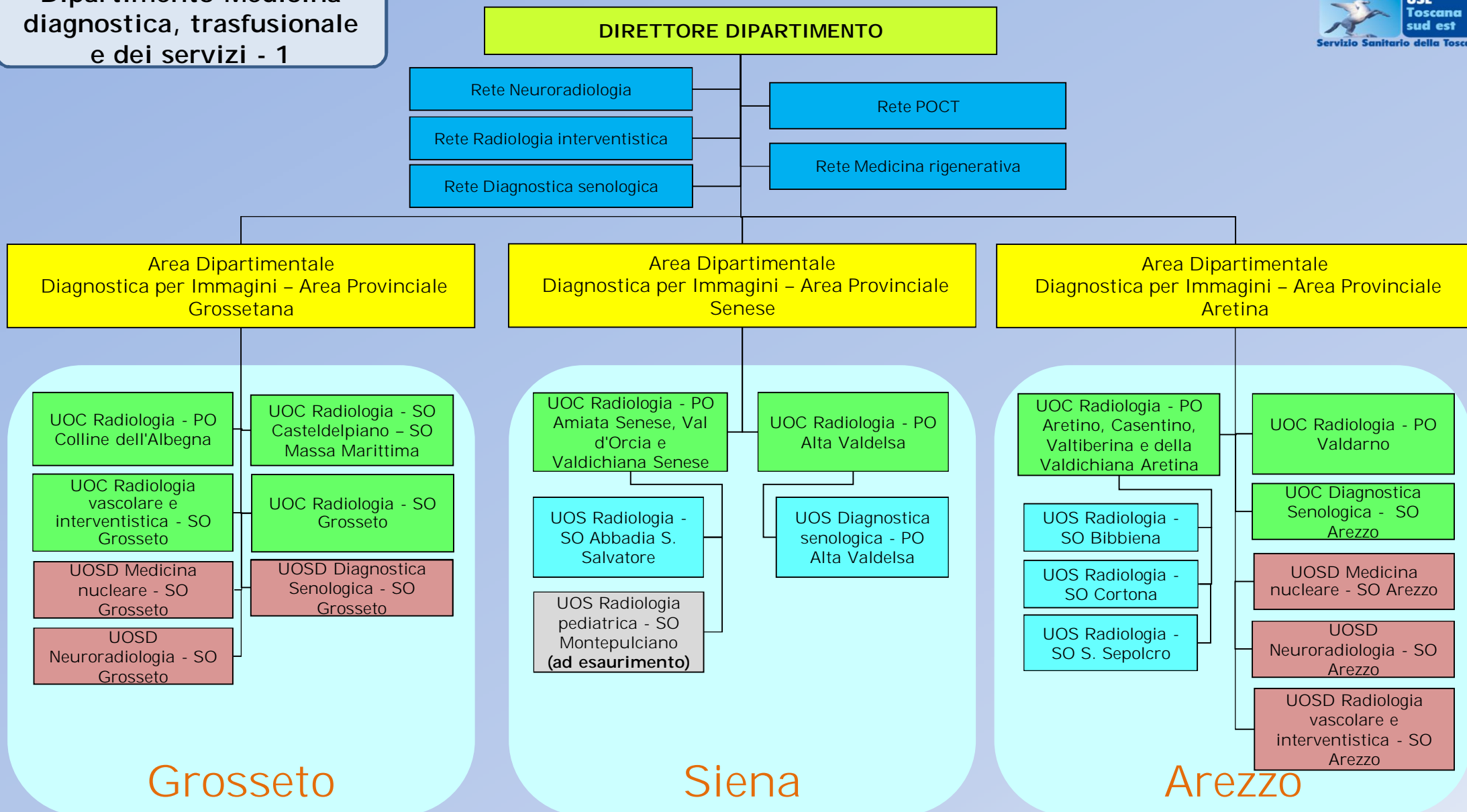

**Dipartimento Medicina
diagnostica, trasfusionale
e dei servizi - 2**

DIRETTORE DIPARTIMENTO

Rete Neuroradiologia

Rete Radiologia interventistica

Rete Diagnostica senologica

Rete POCT

Rete Medicina rigenerativa

**Area Dipartimentale
Medicina di Laboratorio**

UOC Medicina di
laboratorio - SO
Grosseto

UOS Patologia
clinica molecolare -
SO Grosseto

UOSD
Microbiologia - SO
Grosseto

UOSD Medicina di
laboratorio - SO
Massa Marittima -
SO Casteldelpiano

UOSD Medicina di
laboratorio - PO
Colline dell'Albegna

Grosseto

UOSD Medicina di
laboratorio - PO Alta
Valdelsa

UOSD Medicina di
laboratorio - PO
Amiata Senese, Val
d'Orcia e Valdichiana
Senese

Siena

UOC Medicina di
laboratorio - PO
Aretino, Casentino,
Valtiberina e della
Valdichiana Aretina

UOS Medicina di
laboratorio - SO
Bibbiena - SO S.
Sepolcro - SO Cortona

UOS Patologia clinica
molecolare - SO
Arezzo

UOSD Tossicologia in
integrazione con area
medicina legale - SO
Arezzo

Arezzo

UOSD Medicina di
laboratorio - PO
Valdarno

UOSD Microbiologia -
SO Arezzo

**Dipartimento Medicina
diagnostica, trasfusionale
e dei servizi - 3**

DIRETTORE DIPARTIMENTO

Rete Neuroradiologia

Rete Radiologia interventistica

Rete Diagnostica senologica

Rete POCT

Rete Medicina rigenerativa

**Area Dipartimentale
Medicina Trasfusionale**

UOC
Immunoematologia e
Medicina
Trasfusionale - PO
Amiata Grossetana,
Colline Metallifere,
Grossetana

UOS
Immunoematologia
e medicina
trasfusionale - SO
Casteldelpiano

UOS
Immunoematologia
e medicina
trasfusionale - SO
Massa Marittima

Grosseto

UOSD
Immunoematologia e
Medicina
Trasfusionale - PO
Colline dell'Albegna

UOSD
Immunoematologia e
Medicina
Trasfusionale - PO
Alta Valdelsa

Siena

UOSD
Immunoematologia e
Medicina
Trasfusionale - PO
Amiata Senese, Val
d'Orcia e Valdichiana
Senese

**UOC Immunoematologia
e Medicina Trasfusionale
- PO Aretino, Casentino,
Valtiberina e della
Valdichiana Aretina**

UOS
Immunoematologia e
medicina trasfusionale
- SO Bibbiena

UOS
Immunoematologia e
medicina trasfusionale
- SO Cortona

UOS
Immunoematologia e
medicina trasfusionale
- SO S. Sepolcro

Arezzo

UOSD
Immunoematologia e
Medicina
Trasfusionale - PO
Valdarno

**Dipartimento
Politiche del Farmaco**

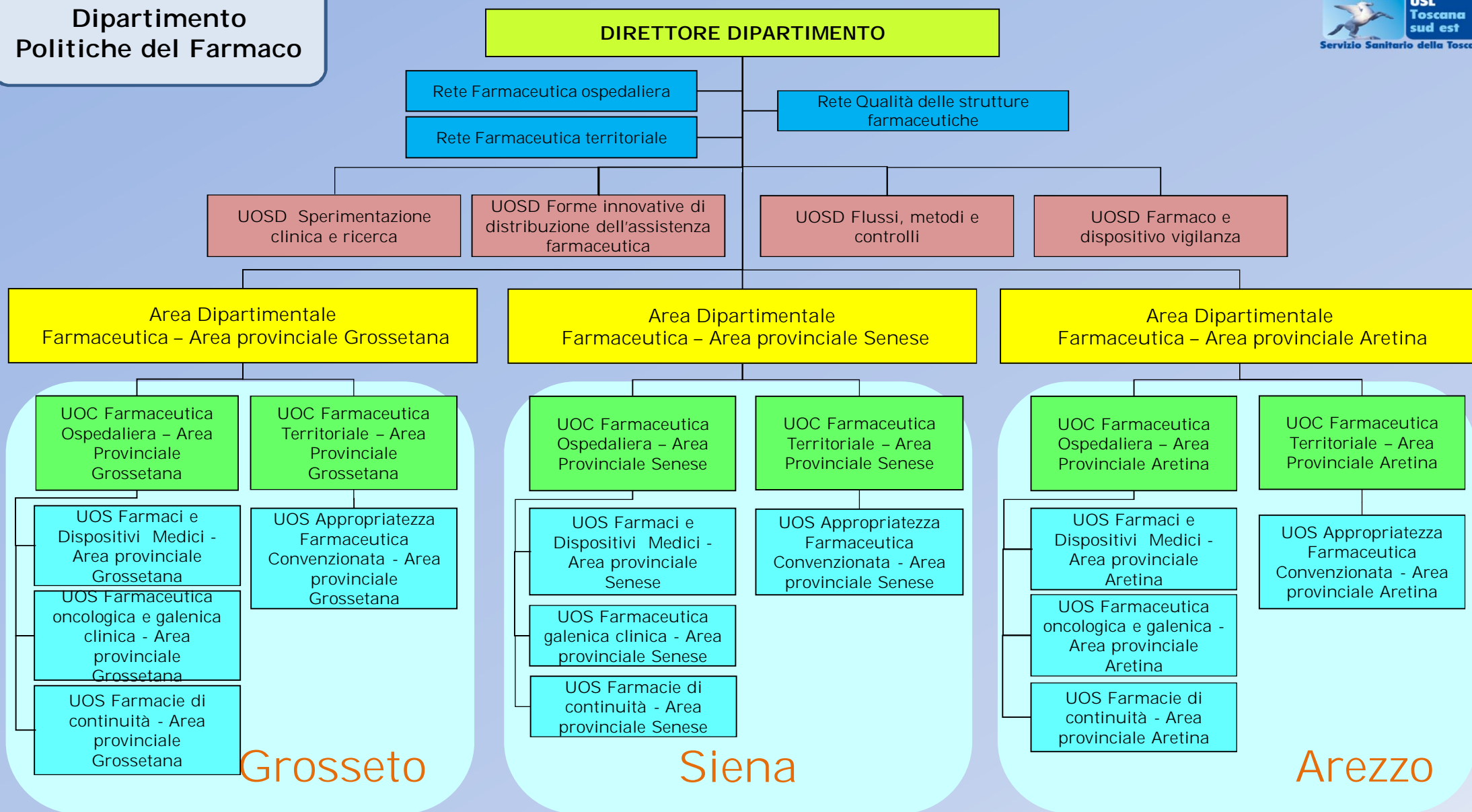

**Dipartimento Professioni
Infermieristiche ed
Ostetriche**

DIRETTORE DIPARTIMENTO

Area Dipartimentale
Staff DIPIO

UOC Direzione infermieristica
- Emergenza urgenza

UOC Programmazione e
Sviluppo professioni
Infermieristiche e Ostetriche

UOC Direzione ostetrica

UOC Monitoraggio ed
innovazione in ambito
infermieristico ed Ostetrico

Area Dipartimentale Direzione Infermieristica -
Area provinciale Grossetana

UOC Direzione
infermieristica - PO
Amiata Grossetana,
Colline Metallifere,
Grossetana

UOC Direzione
infermieristica -
Zona-Distretto
Amiata Grossetana,
Colline Metallifere e
Grossetana

UOC Direzione
infermieristica -
Zona-Distretto e PO
Colline dell'Albegna

Grosseto

Area Dipartimentale Direzione Infermieristica -
Area provinciale Senese

UOC Direzione
infermieristica -
Zona-Distretto e PO
Alta Valdelsa

UOC Direzione
infermieristica -
Zona-Distretto e PO
Amiata Senese,
Vald'Orcia e
Valdichiana Senese

UOC Direzione
infermieristica -
Zona-Distretto
Senese

Siena

Area Dipartimentale Direzione Infermieristica -
Area provinciale Aretina

UOC Direzione
infermieristica - SO
Arezzo - SO Bibbiena
- SO S. Sepolcro

UOC Direzione
infermieristica -
Zone-Distretto
Aretina, Casentino,
Valtiberina

UOC Direzione
infermieristica -
Zona-Distretto e PO
Valdarno

UOC Direzione
infermieristica -
Zona-Distretto
Valdichiana Aretina e
SO Cortona

Arezzo

**Dipartimento Professioni
Tecnico Sanitarie, della
Riabilitazione e della
Prevenzione**

DIRETTORE DIPARTIMENTO

Area Dipartimentale
Direzione Staff Dipartimento

UOC Governo, indirizzo,
programmazione e sviluppo
delle professioni tecnico
sanitarie, della riabilitazione e
della prevenzione

UOSD Tecnico assistenziale
setting promozione della
salute nell'ambito della
sanità territoriale

Area Dipartimentale Direzione professioni
sanitarie della prevenzione

UOC Professioni
Sanitarie della
Prevenzione setting
Ambienti di lavoro

UOC Professioni
Sanitarie della
Prevenzione setting
Ambienti di vita

UOSD Professioni
Sanitarie della
Prevenzione setting
Sicurezza Alimentare

Area Dipartimentale Direzione professioni
tecnico sanitarie, diagnostiche e assistenziali

UOC Professioni
Tecnico Sanitarie
della Diagnostica per
Immagini e
radiologia
interventistica

UOSD Professioni
Tecnico Sanitarie
setting diagnostica
strumentale ed
ambito Oncologico

UOC Professioni
Tecnico Sanitarie
setting della
Diagnostica di
Laboratorio
patologia clinica e
medicina
trasfusionale

Area Dipartimentale Direzione professioni
sanitarie della riabilitazione

UOC Professioni
Sanitarie della
Riabilitazione setting
Percorsi assistenziali
riabilitativi

UOC Professioni
Sanitarie della
Riabilitazione setting
Salute Mentale
Adulti, Infanzia e
Dipendenze

Dipartimento Servizi Sociali

Direttori
Zona-Distretto

DIRETTORE DIPARTIMENTO

UOC Programmazione,
governo e gestione dei
servizi sociosanitari

UOC Qualità e sviluppo del
servizio sociale
professionale

UOC Controllo e sviluppo
del servizi sociosanitari
residenziali e
semiresidenziali