



DELIBERAZIONE DEL DIRETTORE GENERALE

N° 450 DEL 07/04/2021

Il Direttore Generale
su proposta della struttura aziendale
U.O.C Contabilità Analitica

adotta la seguente deliberazione:

OGGETTO: Adozione del Bilancio Economico Preventivo 2021 e del Bilancio Economico Preventivo Pluriennale 2021-2023

Responsabile della struttura proponente: Albiani Maria Teresa

Responsabile del procedimento: Albiani Maria Teresa

Il Dirigente e/o il Responsabile del Procedimento sottoscrive la proposta di delibera di pari oggetto con num. Provv. 1552

Hash .pdf (SHA256):
9c1085c85c2d19250b6ace1d5111d629db080b14c7dbbfd01e93cf26ffd11617

Hash .p7m (SHA256):
8ca99bdc752a29177a93732bcbe8722ce7c4bb7af98703be83a9dfa65bcbfac9



IL DIRETTORE DELLA U.O.C. CONTABILITA' ANALITICA

VISTO il Decreto Legislativo 30 Dicembre 1992 n. 502 "Riordino della disciplina in materia sanitaria, a norma dell'articolo 1 della legge 23 ottobre 1992, n. 421" e s.m.i.;

VISTA la Legge Regionale 24 Febbraio 2005, n. 40 "Disciplina del Servizio Sanitario Regionale" e s.m.i.;

VISTO il D.Lgs n. 118 del 23/06/2011 e successive modificazioni ed integrazioni;

VISTO il Decreto del Ministero della Salute del 20/03/2013;

RICHIAMATI gli art. n. 120, 121 e 123 della Legge R.T. n. 40 del 24/02/2005;

VISTE le Direttive Regionali di cui alla Delibera G.R.T. n. 1171/2003 "Approvazione degli schemi di bilancio delle Aziende Sanitarie" e alla Delibera G.R.T. n. 1343/2004 "Approvazione disposizioni varie in materia di contabilità delle Aziende Sanitarie della Toscana";

VISTE le Direttive impartite dalla Direzione Generale Diritti di Cittadinanza e Coesione Sociale della Regione Toscana con nota prot. n. AOO_GRT_0052128 del 08/02/2021 avente ad oggetto: "Linee Guida per la redazione dei bilanci preventivi 2021";

VISTA la Delibera G.R.T. n. 24 del 18/01/2021 "Assegnazione iniziale 2021 di Fondo Sanitario Regionale Indistinto alle Aziende ed Enti del Servizio Sanitario Regionale";

ESAMINATO l'allegato al presente atto, di cui forma parte integrante e sostanziale, contenente gli elaborati come di seguito nominati: Bilancio Economico Preventivo 2021, Conto Economico Preventivo Pluriennale 2021-2023, Nota Illustrativa al Bilancio Economico Preventivo 2021, Conto Economico dettagliato (Modello CE), Piano Flussi di Cassa Mensilizzati, Prospetto attività sociali 2021, Piano Investimenti Pluriennale 2021-2023, Piano delle Alienazioni, Prospetto di riparto delle Risorse per la Sicurezza, Relazione del Direttore Generale;

ATTESTATA la legittimità e la regolarità formale e sostanziale della presente proposta;

PROPONE AL DIRETTORE GENERALE

Per quanto espresso in premessa, che qui si intende integralmente riportato:

1. di far propria la proposta come sopra esposta e di approvarla integralmente nei termini indicati e pertanto:

- Di approvare l'allegato al presente atto, di cui forma parte integrante e sostanziale, contenente i seguenti elaborati:
 1. Bilancio Economico Preventivo 2021;
 2. Bilancio Economico Preventivo Pluriennale 2021-2023;
 3. Nota Illustrativa al Bilancio Economico Preventivo 2021;



4. Conto Economico dettagliato (Modello CE).
5. Piano Flussi di Cassa Mensilizzato;
6. Prospetto attività sociali 2021;
7. Piano Investimenti Pluriennale 2021-2023;
8. Piano delle Alienazioni;
9. Prospetto di riparto delle risorse per la sicurezza;
10. Relazione del Direttore Generale;

2. di **trasmettere** il presente atto alla Regione Toscana, alla Conferenza dei Sindaci e all'U.O.C. Gestioni Economiche e Finanziarie;

3. di **stabilire** che, ai sensi dell'art. 6 della L. 241/90 e s.m.i, il responsabile del procedimento è la Dr.ssa Maria Teresa Albiani, Direttore U.O.C. Contabilità Analitica.

Il Direttore U.O.C. Contabilità Analitica
Dr.ssa Maria Teresa Albiani

IL DIRETTORE GENERALE

VISTO il Decreto del Presidente della Giunta Regionale n. 35 del 08 Marzo 2019 con cui si nomina il Dr. Antonio D'Urso nell'incarico di Direttore Generale dell'Azienda Usl Toscana Sud Est;

LETTA E VALUTATA la sopra esposta proposta di deliberazione, presentata dal Direttore dell'U.O.C. Contabilità Analitica, avente ad oggetto "*Adozione del Bilancio Economico Preventivo 2021 e del Bilancio Economico Preventivo Pluriennale 2021-2023*";

PRESO ATTO dell'attestazione della legittimità, nonché della regolarità formale e sostanziale, espressa dal Dirigente che propone il presente atto;

VISTO il parere favorevole del Direttore Amministrativo, del Direttore Sanitario e del Direttore dei Servizi Sociali;

DELIBERA

per quanto sopra premesso, da intendersi qui integralmente trascritto e riportato:

1. di far propria la proposta sopra esposta e di approvarla integralmente nei termini indicati e pertanto:
 - Di **approvare** l'allegato al presente atto, di cui forma parte integrante e sostanziale, contenente i seguenti elaborati:
 1. Bilancio Economico Preventivo 2021;
 2. Bilancio Economico Preventivo Pluriennale 2021-2023;
 3. Nota Illustrativa al Bilancio Economico Preventivo 2021;
 4. Conto Economico dettagliato (Modello CE).



-
5. Piano Flussi di Cassa Mensilizzato;
 6. Prospetto attività sociali 2021;
 7. Piano Investimenti Pluriennale 2021-2023;
 8. Piano delle Alienazioni;
 9. Prospetto di riparto delle risorse per la sicurezza;
 10. Relazione del Direttore Generale;
-
2. di **stabilire** che, ai sensi dell'art. 6 della L. 241/90 e s.m.i, il responsabile del procedimento è la Dr.ssa Maria Teresa Albiani, Direttore U.O.C. Contabilità Analitica.
 3. di **trasmettere** il presente atto alla Regione Toscana, alla Conferenza dei Sindaci e all'U.O.C. Gestioni Economiche e Finanziarie;
 4. di **incaricare** la U.O.C. Affari Generali:
 - di provvedere alla pubblicazione all'Albo on line, ai sensi dell'art. 32, comma 1, della legge n.69 del 18/06/2009, consultabile sul sito WEB istituzionale;
 - di trasmettere il presente atto, contestualmente alla sua pubblicazione, al Collegio Sindacale, ai sensi dell'art. 42, comma 2, Legge Regionale n.40 del 24 febbraio 2005 e s.m.i..

Il Direttore Generale
(Dr. Antonio D'Urso)



Servizio Sanitario della Toscana

Azienda USL Toscana Sud Est – BILANCIO DI PREVISIONE annuale 2021 e pluriennale 2021-2023

Azienda USL Toscana Sud Est

BILANCIO DI PREVISIONE ANNUALE 2021 E PLURIENNALE 2021 - 2023

1) BILANCIO ECONOMICO PREVENTIVO ANNO 2021

BILANCIO ECONOMICO PREVENTIVO 2021

Decreto Interministeriale 20 marzo 2013	SANITARIO	SOCIALE	TOTALE
A) VALORE DELLA PRODUZIONE			
1 Contributi in conto esercizio	1.531.227.487	5.677.599	1.536.905.086
a) Contributi in c/esercizio - da Regione o Provincia Autonoma per quota F.S. regionale	1.528.793.242		1.528.793.242
b) Contributi in c/esercizio - extra fondo	2.334.245	5.600.794	7.935.039
1) Contributi da Regione o Provincia autonoma (extra fondo) - vincolati			
2) Contributi da Regione o Provincia autonoma (extra fondo) - Risorse aggiuntive da bilancio a titolo di copertura LEA			
3) Contributi da Regione o Provincia autonoma (extra fondo) - Risorse aggiuntive da bilancio a titolo di copertura extra LEA			
4) Contributi da Regione o Provincia autonoma (extra fondo) - altro			
5) Contributi da aziende sanitarie pubbliche (extra fondo)	100.000		100.000
6) Contributi da altri soggetti pubblici	2.234.245	5.600.794	7.835.039
c) Contributi in c/esercizio - per ricerca			
1) da Ministero della Salute per ricerca corrente			
2) da Ministero della Salute per ricerca finalizzata			
3) da Regione e altri soggetti pubblici			
4) da privati			
d) Contributi in c/esercizio - da privati	100.000	76.805	176.805
2 Rettifiche contributi c/esercizio per destinazione ad investimenti	0	0	0
3 Utilizzo fondi per quote inutilizzate contributi vincolati di esercizi precedenti	0	0	0
4 Ricavi per prestazioni sanitarie e sociosanitarie a rilevanza sanitaria	112.634.059	46.464	112.680.523
a) Ricavi per prestazioni sanitarie e sociosanitarie - ad aziende sanitarie pubbliche	92.542.190		92.542.190
b) Ricavi per prestazioni sanitarie e sociosanitarie - intramoenia	15.280.183		15.280.183
c) Ricavi per prestazioni sanitarie e sociosanitarie - altro	4.811.686	46.464	4.858.150
5 Concorsi recuperi e rimborsi	73.377.552	28.266	73.405.818
6 Compartecipazione alla spesa per prestazioni sanitarie (Ticket)	22.095.000	0	22.095.000
7 Quota contributi in c/capitale imputata nell'esercizio	24.742.456	0	24.742.456
8 Incrementi delle immobilizzazioni per lavori interni			
9 Altri ricavi e proventi	2.667.822	501.965	3.169.787
TOTALE A)	1.766.744.376	6.254.294	1.772.998.670
B) COSTI DELLA PRODUZIONE			
1 Acquisti di beni	261.293.669	15.828	261.309.497
a) Acquisti di beni sanitari	257.462.669		257.462.669
b) Acquisti di beni non sanitari	3.831.000	15.828	3.846.828
2 Acquisti di servizi sanitari	782.519.551	95.000	782.614.551
a) Acquisti di servizi sanitari - Medicina di base	110.893.377		110.893.377
b) Acquisti di servizi sanitari - Farmaceutica	103.215.474		103.215.474
c) Acquisti di servizi sanitari per assistenza specialistica ambulatoriale	100.956.003		100.956.003
d) Acquisti di servizi sanitari per assistenza riabilitativa	9.642.985		9.642.985
e) Acquisti di servizi sanitari per assistenza integrativa	20.882.879		20.882.879
f) Acquisti di servizi sanitari per assistenza protesica	7.095.848		7.095.848
g) Acquisti di servizi sanitari per assistenza ospedaliera	247.487.740		247.487.740
h) Acquisti prestazioni di psichiatria residenziale e semiresidenziale	12.679.335		12.679.335
i) Acquisti prestazioni di distribuzione farmaci file F	33.466.441		33.466.441
j) Acquisti prestazioni termali in convenzione	1.907.373		1.907.373
k) Acquisti prestazioni di trasporto sanitario	29.191.364		29.191.364
l) Acquisti prestazioni socio-sanitarie a rilevanza sanitaria	70.145.570		70.145.570
m) Compartecipazioni al personale per attività libero-professionale (intramoenia)	10.408.353		10.408.353
n) Rimborsi assegni e contributi sanitari	6.242.050	95.000	6.337.050
o) Consulenze, collaborazioni, interinale, altre prestazioni di lavoro sanitarie e sociosanitarie	13.170.580		13.170.580
p) Altri servizi sanitari e sociosanitari a rilevanza sanitaria	5.134.179		5.134.179
q) Costi per differenziale Tariffe TUC			
3 Acquisti di servizi non sanitari	102.475.989	5.101.903	107.577.892
a) Servizi non sanitari	100.182.394	5.101.903	105.284.297
b) Consulenze, collaborazioni, interinale, altre prestazioni di lavoro non sanitarie	1.573.595		1.573.595
c) Formazione	720.000		720.000
4 Manutenzione e riparazione	33.701.485	36.929	33.738.414
5 Godimento di beni di terzi	13.273.645	0	13.273.645
6 Costi del personale	483.455.763	685.000	484.140.763

Decreto Interministeriale 20 marzo 2013	SANITARIO	SOCIALE	TOTALE
a) Personale dirigente medico	162.506.424		162.506.424
b) Personale dirigente ruolo sanitario non medico	12.633.962		12.633.962
c) Personale comparto ruolo sanitario	218.517.807		218.517.807
d) Personale dirigente altri ruoli	5.836.732		5.836.732
e) Personale comparto altri ruoli	83.960.838	685.000	84.645.838
7 Oneri diversi di gestione	5.430.182	26.286	5.456.468
8 Ammortamenti	36.749.015	739	36.749.754
a) Ammortamenti immobilizzazioni immateriali	1.332.205		1.332.205
b) Ammortamenti dei Fabbricati	23.917.520		23.917.520
c) Ammortamenti delle altre immobilizzazioni materiali	11.499.290	739	11.500.029
9 Svalutazione delle immobilizzazioni e dei crediti	400.000	0	400.000
10 Variazione delle rimanenze	0	0	0
a) Variazione delle rimanenze sanitarie			
b) Variazione delle rimanenze non sanitarie			
11 Accantonamenti	8.460.048	292.609	8.752.657
a) Accantonamenti per rischi	290.077		290.077
b) Accantonamenti per premio operosità	1.246.979		1.246.979
c) Accantonamenti per quote inutilizzate di contributi vincolati		76.805	76.805
d) Altri accantonamenti	6.922.992	215.804	7.138.796
TOTALE B)	1.727.759.347	6.254.294	1.734.013.641
DIFFERENZA TRA VALORE E COSTI DELLA PRODUZIONE (A-B)	38.985.029	0	38.985.029
C) PROVENTI E ONERI FINANZIARI			
1 Interessi attivi ed altri proventi finanziari	0	0	0
2 Interessi passivi ed altri oneri finanziari	2.738.182	0	2.738.182
TOTALE C)	-2.738.182	0	-2.738.182
D) RETTIFICHE DI VALORE DI ATTIVITA' FINANZIARIE			
1 Rivalutazioni			
2 Svalutazioni			
TOTALE D)	0	0	0
E) PROVENTI E ONERI STRAORDINARI			
1 Proventi straordinari	0	0	0
a) Plusvalenze			
b) Altri proventi straordinari			
2 Oneri straordinari	0	0	0
a) Minusvalenze			
b) Altri oneri straordinari			
TOTALE E)	0	0	0
RISULTATO PRIMA DELLE IMPOSTE (A-B+C+D+E)	36.246.847	0	36.246.847
Y) IMPOSTE SUL REDDITO DELL'ESERCIZIO			
1) IRAP	35.322.112	0	35.322.112
a) IRAP relativa a personale dipendente	31.212.740		31.212.740
b) IRAP relativa a collaborazioni e personale assimilato a lavoro dipendente	3.222.423		3.222.423
c) IRAP relativa ad attività di libera professione (intramoenia)	884.285		884.285
d) IRAP relativa ad attività commerciali	2.664		2.664
2) IRES	924.735	0	924.735
3) Accantonamento a fondo imposte (accertamenti, condoni, ecc.)			
TOTALE Y)	36.246.847	0	36.246.847
UTILE (PERDITA) DELL'ESERCIZIO	0	0	0

2) BILANCIO ECONOMICO PREVENTIVO PLURIENNALE 2021-2023

BILANCIO ECONOMICO PREVENTIVO PLURIENNALE 2021-2023

Decreto Interministeriale 20 marzo 2013	2021	2022	2023
	SANITARIO	SANITARIO	SANITARIO
A) VALORE DELLA PRODUZIONE			
1 Contributi in conto esercizio	1.531.227.487	1.543.457.833	1.551.162.951
a) Contributi in c/esercizio - da Regione o Provincia Autonoma per quota F.S. regionale	1.528.793.242	1.541.023.588	1.548.728.706
b) Contributi in c/esercizio - extra fondo	2.334.245	2.334.245	2.334.245
1) Contributi da Regione o Provincia autonoma (extra fondo) - vincolati			
2) Contributi da Regione o Provincia autonoma (extra fondo) - Risorse aggiuntive da bilancio a titolo di copertura LEA			
3) Contributi da Regione o Provincia autonoma (extra fondo) - Risorse aggiuntive da bilancio a titolo di copertura extra LEA			
4) Contributi da Regione o Provincia autonoma (extra fondo) - altro			
5) Contributi da aziende sanitarie pubbliche (extra fondo)	100.000	100.000	100.000
6) Contributi da altri soggetti pubblici	2.234.245	2.234.245	2.234.245
c) Contributi in c/esercizio - per ricerca			
1) da Ministero della Salute per ricerca corrente			
2) da Ministero della Salute per ricerca finalizzata			
3) da Regione e altri soggetti pubblici			
4) da privati			
d) Contributi in c/esercizio - da privati	100.000	100.000	100.000
2 Rettifiche contributi c/esercizio per destinazione ad investimenti	0	0	0
3 Utilizzo fondi per quote inutilizzate contributi vincolati di esercizi precedenti	0	0	0
4 Ricavi per prestazioni sanitarie e sociosanitarie a rilevanza sanitaria	112.634.059	121.571.236	121.571.236
a) Ricavi per prestazioni sanitarie e sociosanitarie - ad aziende sanitarie pubbliche	92.542.190	97.220.408	97.220.408
b) Ricavi per prestazioni sanitarie e sociosanitarie - intramoenia	15.280.183	18.336.220	18.336.220
c) Ricavi per prestazioni sanitarie e sociosanitarie - altro	4.811.686	6.014.608	6.014.608
5 Concorsi recuperi e rimborsi	73.377.552	21.784.967	22.072.018
6 Compartecipazione alla spesa per prestazioni sanitarie (Ticket)	22.095.000	26.361.293	26.361.293
7 Quota contributi in c/capitale imputata nell'esercizio	24.742.456	25.542.456	25.742.456
8 Incrementi delle immobilizzazioni per lavori interni			
9 Altri ricavi e proventi	2.667.822	3.334.778	3.334.778
TOTALE A)	1.766.744.376	1.742.052.563	1.750.244.732
B) COSTI DELLA PRODUZIONE			
1 Acquisti di beni	261.293.669	251.341.238	253.351.968
a) Acquisti di beni sanitari	257.462.669	246.924.675	248.900.072
b) Acquisti di beni non sanitari	3.831.000	4.416.563	4.451.896
2 Acquisti di servizi sanitari	782.519.551	775.102.780	779.626.109
a) Acquisti di servizi sanitari - Medicina di base	110.893.377	106.457.642	107.309.303
b) Acquisti di servizi sanitari - Farmaceutica	103.215.474	103.215.474	103.215.474
c) Acquisti di servizi sanitari per assistenza specialistica ambulatoriale	100.956.003	99.698.031	100.198.031
d) Acquisti di servizi sanitari per assistenza riabilitativa	9.642.985	9.851.064	9.851.064
e) Acquisti di servizi sanitari per assistenza integrativa	20.882.879	21.032.879	21.182.879
f) Acquisti di servizi sanitari per assistenza protesica	7.095.848	7.166.806	7.238.474
g) Acquisti di servizi sanitari per assistenza ospedaliera	247.487.740	248.541.583	251.041.583
h) Acquisti prestazioni di psichiatrica residenziale e semiresidenziale	12.679.335	12.679.335	12.679.335
i) Acquisti prestazioni di distribuzione farmaci file F	33.466.441	33.466.441	33.466.441
j) Acquisti prestazioni termali in convenzione	1.907.373	3.242.534	3.242.534
k) Acquisti prestazioni di trasporto sanitario	29.191.364	29.141.364	29.091.364
l) Acquisti prestazioni socio-sanitarie a rilevanza sanitaria	70.145.570	70.645.570	71.145.570
m) Compartecipazioni al personale per attività libero-professionale (intramoenia)	10.408.353	12.490.024	12.490.024
n) Rimborsi assegni e contributi sanitari	6.242.050	6.866.255	6.866.255
o) Consulenze, collaborazioni, interinale, altre prestazioni di lavoro sanitarie e sociosanitarie	13.170.580	5.268.232	5.268.232
p) Altri servizi sanitari e sociosanitari a rilevanza sanitaria	5.134.179	5.339.546	5.339.546
q) Costi per differenziale Tariffe TUC			
3 Acquisti di servizi non sanitari	102.475.989	95.410.721	96.213.985
a) Servizi non sanitari	100.182.394	93.009.126	93.812.390
b) Consulenze, collaborazioni, interinale, altre prestazioni di lavoro non sanitarie	1.573.595	1.573.595	1.573.595
c) Formazione	720.000	828.000	828.000
4 Manutenzione e riparazione	33.701.485	33.901.485	34.101.485

Decreto Interministeriale 20 marzo 2013	2021	2022	2023
	SANITARIO	SANITARIO	SANITARIO
5 Godimento di beni di terzi	13.273.645	12.173.645	12.173.645
6 Costi del personale	483.455.763	483.455.763	483.455.763
a) Personale dirigente medico	162.506.424	162.506.424	162.506.424
b) Personale dirigente ruolo sanitario non medico	12.633.962	12.633.962	12.633.962
c) Personale comparto ruolo sanitario	218.517.807	218.517.807	218.517.807
d) Personale dirigente altri ruoli	5.836.732	5.836.732	5.836.732
e) Personale comparto altri ruoli	83.960.838	83.960.838	83.960.838
7 Oneri diversi di gestione	5.430.182	5.484.486	5.539.332
8 Ammortamenti	36.749.015	37.799.015	38.449.015
a) Ammortamenti immobilizzazioni immateriali	1.332.205	1.382.205	1.432.205
b) Ammortamenti dei Fabbricati	23.917.520	24.417.520	24.517.520
c) Ammortamenti delle altre immobilizzazioni materiali	11.499.290	11.999.290	12.499.290
9 Svalutazione delle immobilizzazioni e dei crediti	400.000	400.000	400.000
10 Variazione delle rimanenze	0	0	0
a) Variazione delle rimanenze sanitarie			
b) Variazione delle rimanenze non sanitarie			
11 Accantonamenti	8.460.048	8.460.048	8.460.048
a) Accantonamenti per rischi	290.077	290.077	290.077
b) Accantonamenti per premio operosità	1.246.979	1.246.979	1.246.979
c) Accantonamenti per quote inutilizzate di contributi vincolati	0		
d) Altri accantonamenti	6.922.992	6.922.992	6.922.992
TOTALE B)	1.727.759.347	1.703.529.181	1.711.771.350
DIFFERENZA TRA VALORE E COSTI DELLA PRODUZIONE (A-B)	38.985.029	38.523.382	38.473.382
C) PROVENTI E ONERI FINANZIARI			
1 Interessi attivi ed altri proventi finanziari	0	0	0
2 Interessi passivi ed altri oneri finanziari	2.738.182	2.788.182	2.788.182
TOTALE C)	-2.738.182	-2.788.182	-2.788.182
D) RETTIFICHE DI VALORE DI ATTIVITA' FINANZIARIE			
1 Rivalutazioni			
2 Svalutazioni			
TOTALE D)	0	0	0
E) PROVENTI E ONERI STRAORDINARI			
1 Proventi straordinari	0	0	0
a) Plusvalenze			
b) Altri proventi straordinari			
2 Oneri straordinari	0	0	0
a) Minusvalenze			
b) Altri oneri straordinari			
TOTALE E)	0	0	0
RISULTATO PRIMA DELLE IMPOSTE (A-B+C+D+E)	36.246.847	35.735.200	35.685.200
Y) IMPOSTE SUL REDDITO DELL'ESERCIZIO			
1) IRAP	35.322.112	34.810.465	34.760.465
a) IRAP relativa a personale dipendente	31.212.740	31.212.740	31.212.740
b) IRAP relativa a collaborazioni e personale assimilato a lavoro dipendente	3.222.423	2.533.919	2.483.919
c) IRAP relativa ad attività di libera professione (intramoenia)	884.285	1.061.142	1.061.142
d) IRAP relativa ad attività commerciali	2.664	2.664	2.664
2) IRES	924.735	924.735	924.735
3) Accantonamento a fondo imposte (accertamenti, condoni, ecc.)			
TOTALE Y)	36.246.847	35.735.200	35.685.200
UTILE (PERDITA) DELL'ESERCIZIO	0	0	0

4) NOTA ILLUSTRATIVA AL BILANCIO PREVENTIVO ANNUALE 2021

PREMESSA

Il presente bilancio di previsione è stato predisposto in osservanza alle direttive impartite dalla Regione Toscana:

- a) con nota della Direzione Generale Diritti di Cittadinanza e Coesione Sociale prot. n. AOO_GRT_0052128 del 08/02/2021 avente ad oggetto: *“Linee guida per la redazione dei bilanci preventivi 2021”*;
- b) con Delibera GRT n. 24 del 18/01/2021 *“Assegnazione iniziale 2021 di fondo Sanitario Regionale indistinto alle Aziende ed Enti del Servizio sanitario Regionale”*.

Il presente Bilancio è redatto secondo lo schema previsto dal D.Lgs n. 118/2011 *“Disposizioni in materia di armonizzazione dei sistemi contabili e degli schemi di bilancio delle Regioni, degli enti locali e dei loro organismi, a norma degli articoli 1 e 2 della Legge 5 Maggio 2009 n. 42”* e del decreto interministeriale 20.03.2013, oltre che nel rispetto del vincolo del pareggio di bilancio.

Preliminarmente si ritiene opportuno evidenziare l'impatto economico stimato dell'emergenza sanitaria ancora in atto, di cui si è tenuto conto nella predisposizione della previsione 2021, in considerazione di quanto indicato nelle citate Linee Guida regionali e sulla base dell'esperienza maturata negli ultimi mesi.

A tale scopo si riporta di seguito lo schema di bilancio di previsione, di sola parte sanitaria, con evidenza separata degli importi da ascrivere all'emergenza pandemica, si cui saranno forniti maggiori dettagli per ogni singola posta in seguito.

BILANCIO ECONOMICO PREVENTIVO 2021		SANITARIO	DI CUI COVID
A)	VALORE DELLA PRODUZIONE		
1	Contributi in conto esercizio	1.531.227.487	0
a)	Contributi in c/esercizio - da Regione o Prov. Aut. per quota F.S. regionale	1.528.793.242	
b)	Contributi in c/esercizio - extra fondo	2.334.245	
1)	Contributi da Regione o Provincia autonoma (extra fondo) - vincolati		
2)	Contributi da Regione o Provincia autonoma (extra fondo) - Risorse aggiuntive da bilancio a titolo di copertura LEA		
3)	Contributi da Regione o Provincia autonoma (extra fondo) - Risorse aggiuntive da bilancio a titolo di copertura extra LEA		
4)	Contributi da Regione o Provincia autonoma (extra fondo) - altro		
5)	Contributi da aziende sanitarie pubbliche (extra fondo)	100.000	
6)	Contributi da altri soggetti pubblici	2.234.245	
c)	Contributi in c/esercizio - per ricerca		
1)	da Ministero della Salute per ricerca corrente		
2)	da Ministero della Salute per ricerca finalizzata		
3)	da Regione e altri soggetti pubblici		
4)	da privati		
d)	Contributi in c/esercizio - da privati	100.000	
2	Rettifiche contributi c/esercizio per destinazione ad investimenti	0	0
3	Utilizzo fondi per quote inutilizzate contributi vincolati di esercizi precedenti	0	0
4	Ricavi per prestazioni sanitarie e sociosanitarie a rilevanza sanitaria	112.634.059	0
a)	Ricavi per prestazioni sanitarie e sociosan. - ad aziende sanitarie pubbliche	92.542.190	
b)	Ricavi per prestazioni sanitarie e sociosanitarie - intramoenia	15.280.183	
c)	Ricavi per prestazioni sanitarie e sociosanitarie - altro	4.811.686	
5	Concorsi recuperi e rimborsi	73.377.552	52.629.964
6	Compartecipazione alla spesa per prestazioni sanitarie (Ticket)	22.095.000	0
7	Quota contributi in c/capitale imputata nell'esercizio	24.742.456	550.000
8	Incrementi delle immobilizzazioni per lavori interni		
9	Altri ricavi e proventi	2.667.822	0
TOTALE A)		1.766.744.376	53.179.964
B)	COSTI DELLA PRODUZIONE		
1	Acquisti di beni	261.293.669	25.166.046
a)	Acquisti di beni sanitari	257.462.669	25.166.046
b)	Acquisti di beni non sanitari	3.831.000	
2	Acquisti di servizi sanitari	782.519.551	16.169.346
a)	Acquisti di servizi sanitari - Medicina di base	110.893.377	4.437.380

BILANCIO ECONOMICO PREVENTIVO 2021	SANITARIO	DI CUI COVID
b) Acquisti di servizi sanitari - Farmaceutica	103.215.474	
c) Acquisti di servizi sanitari per assistenza specialistica ambulatoriale	100.956.003	1.257.972
d) Acquisti di servizi sanitari per assistenza riabilitativa	9.642.985	
e) Acquisti di servizi sanitari per assistenza integrativa	20.882.879	
f) Acquisti di servizi sanitari per assistenza protesica	7.095.848	
g) Acquisti di servizi sanitari per assistenza ospedaliera	247.487.740	1.070.000
h) Acquisti prestazioni di psichiatrica residenziale e semiresidenziale	12.679.335	
i) Acquisti prestazioni di distribuzione farmaci file F	33.466.441	672.845
j) Acquisti prestazioni termali in convenzione	1.907.373	
k) Acquisti prestazioni di trasporto sanitario	29.191.364	577.837
l) Acquisti prestazioni socio-sanitarie a rilevanza sanitaria	70.145.570	2.281.980
m) Compartecipazioni al personale per attività libero-prof.le (intramoenia)	10.408.353	
n) Rimborsi assegni e contributi sanitari	6.242.050	
o) Consulenze, collaboraz., interinale, altre prestaz. di lavoro sanit. e sociosan.	13.170.580	5.871.332
p) Altri servizi sanitari e sociosanitari a rilevanza sanitaria	5.134.179	
q) Costi per differenziale Tariffe TUC		
3 Acquisti di servizi non sanitari	102.475.989	8.020.492
a) Servizi non sanitari	100.182.394	8.020.492
b) Consulenze, collaborazioni, interinale, altre prestazioni di lavoro non sanit.	1.573.595	
c) Formazione	720.000	
4 Manutenzione e riparazione	33.701.485	225.608
5 Godimento di beni di terzi	13.273.645	1.126.763
6 Costi del personale	483.455.763	26.822.665
a) Personale dirigente medico	162.506.424	2.634.436
b) Personale dirigente ruolo sanitario non medico	12.633.962	
c) Personale comparto ruolo sanitario	218.517.807	16.734.283
d) Personale dirigente altri ruoli	5.836.732	
e) Personale comparto altri ruoli	83.960.838	7.453.946
7 Oneri diversi di gestione	5.430.182	150.000
8 Ammortamenti	36.749.015	550.000
a) Ammortamenti immobilizzazioni immateriali	1.332.205	
b) Ammortamenti dei Fabbricati	23.917.520	
c) Ammortamenti delle altre immobilizzazioni materiali	11.499.290	550.000
9 Svalutazione delle immobilizzazioni e dei crediti	400.000	
10 Variazione delle rimanenze	0	

BILANCIO ECONOMICO PREVENTIVO 2021		SANITARIO	DI CUI COVID
a)	Variazione delle rimanenze sanitarie		
b)	Variazione delle rimanenze non sanitarie		
11	Accantonamenti	8.460.048	0
a)	Accantonamenti per rischi	290.077	
b)	Accantonamenti per premio operosità	1.246.979	
c)	Accantonamenti per quote inutilizzate di contributi vincolati	0	
d)	Altri accantonamenti	6.922.992	
TOTALE B)		1.727.759.347	78.230.920
DIFFERENZA TRA VALORE E COSTI DELLA PRODUZIONE (A-B)		38.985.029	-25.050.956
C) PROVENTI E ONERI FINANZIARI			
1	Interessi attivi ed altri proventi finanziari	0	
2	Interessi passivi ed altri oneri finanziari	2.738.182	
TOTALE C)		-2.738.182	0
D) RETTIFICHE DI VALORE DI ATTIVITA' FINANZIARIE			
1	Rivalutazioni		
2	Svalutazioni		
TOTALE D)		0	0
E) PROVENTI E ONERI STRAORDINARI			
1	Proventi straordinari		
a)	Plusvalenze		
b)	Altri proventi straordinari		
2	Oneri straordinari		
a)	Minusvalenze		
b)	Altri oneri straordinari		
TOTALE E)		0	0
RISULTATO PRIMA DELLE IMPOSTE (A-B+C+D+E)		36.246.847	-25.050.956
Y) IMPOSTE SUL REDDITO DELL'ESERCIZIO			
1)	IRAP	35.322.112	2.047.816
a)	IRAP relativa a personale dipendente	31.212.740	1.867.460
b)	IRAP relativa a collaborazioni e personale assimilato a lavoro dipendente	3.222.423	180.356
c)	IRAP relativa ad attività di libera professione (intraoemia)	884.285	
d)	IRAP relativa ad attività commerciali	2.664	
2)	IRES	924.735	
3)	Accantonamento a fondo imposte (accertamenti, condoni, ecc.)		
TOTALE Y)		36.246.847	2.047.816
UTILE (PERDITA) DELL'ESERCIZIO		0	-27.098.772

VALORE DELLA PRODUZIONE

A.1) Contributi in conto esercizio

L'importo iscritto a titolo di trasferimento regionale è pari ad € 1.423.941.360,67, come risulta dall'Allegato A alla Delibera di Giunta Regionale n. 24 del 18/01/2021.

Sono inoltre stati valorizzati ed iscritti contributi regionali a titolo di ulteriore fondo sanitario indistinto e di fondo sanitario vincolato sulla base delle indicazioni contenute nelle citate Linee Guida regionali, come di seguito esposto:

DESCRIZIONE A.1.a)	IMPORTO
Fondo Sanitario Indistinto (DGRT n. 24 del 18/01/2021)	1.423.941.361
Ulteriore Fondo Sanitario Indistinto (Linee Guida Regionali)	52.372.492
Fondo Sanitario Indistinto finalizzato (Linee Guida Regionali)	14.328.989
Fondo Sanitario Vincolato (Linee Guida Regionali)	38.150.400
TOTALE	1.528.793.242

Tra i contributi in conto esercizio sono riportati ulteriori importi non provenienti dal Fondo Sanitario, come esposti nella seguente tabella:

DESCRIZIONE altri contributi c/esercizio	IMPORTO
Contributi per Legge 210/92 - TrASFUSI (extra fondo)	2.064.245
Contributi da altri soggetti pubblici (extra fondo)	270.000
Contributi da privati	176.805
Contributi da altri soggetti pubblici - settore sociale	5.600.794
TOTALE	8.111.844

Come espressamente richiesto dalle Linee guida, nel bilancio preventivo non sono stati stimati ricavi per contributi da regione extra fondo sanitario, con la sola eccezione della copertura dei costi previsti in relazione alla Legge 210/1992 (pari ad € 2.064.245); il corrispondente importo si trova tra i costi nella voce B.2.n) "Rimborsi, assegni e contributi sanitari".

A.4) Ricavi per prestazioni sanitarie e sociosanitarie a rilevanza sanitaria

Tale voce, per un importo di circa 112,6 milioni di euro, si compone di altre sottovoci di cui si indica di seguito il dettaglio:

DETTAGLIO VOCE A.4)	IMPORTO
Ricavi per prestazioni sanitarie e sociosanitarie - ad aziende sanitarie pubbliche	92.542.190
Ricavi per prestazioni sanitarie e sociosanitarie - intramoenia	15.280.182
Ricavi per prestazioni sanitarie e sociosanitarie - altro	4.858.150
TOTALE	112.680.522

Nelle tabelle successive si espongono dettagliatamente le voci che compongono l'aggregato A.4).

A.4.a) Ricavi per prestazioni sanitarie e socio sanitarie ad aziende sanitarie pubbliche

DETTAGLIO A.4.a)	IMPORTO
Proventi compensazioni attive da aziende sanitarie pubbliche Regione Toscana	21.342.087
Proventi compensazioni attive da aziende sanitarie pubbliche extra Reg. Toscana	69.261.575
Proventi prestazioni fatturate aziende sanitarie pubbliche toscane	160.000
Proventi prestazioni fatturate aziende sanitarie pubbliche extra regione	35.000
Proventi da mobilità attiva internazionale	1.743.528
TOTALE	92.542.190

Come si può notare la parte prevalente della voce A.4.a) risulta quella della mobilità sanitaria: l'importo riportato per la mobilità attiva, sia regionale che extra regione, è pari al valore effettivo registrato nell'anno 2019.

L'unica eccezione è rappresentata dalla mobilità attiva extra Regione Toscana, il cui valore iscritto a bilancio consuntivo 2019 comprendeva un conguaglio relativo agli anni precedenti, mentre gli importi comunicati nell'Allegato 2 alle Linee Guida della Regione Toscana per la compilazione dei bilanci preventivi delle aziende sanitarie non lo comprendono, per cui la differenza tra i due valori, quello a preventivo 2021 e quello a consuntivo 2019, è una riduzione di circa 27 milioni di euro.

A.4.b) Ricavi per prestazioni socio sanitarie – intramoenia

DETTAGLIO A.4.b)	IMPORTO
Ricavi per prestazioni sanitarie intramoenia - Area ospedaliera	416.000
Ricavi per prestazioni sanitarie intramoenia - Area specialistica	13.986.098

DETTAGLIO A.4.b)	IMPORTO
Ricavi per prestazioni sanitarie intramoenia - Area sanità pubblica	548.085
Ricavi per quote lib.prof.ne distaccata dipendenti altre aziende sanitarie fuori regione	100.000
Ricavi per quote lib.prof.ne distaccata nostri dipendenti	125.000
Proventi attività di consulenza in libera professione	105.000
TOTALE	15.280.183

I valori riportati sono stimati ipotizzando un graduale ritorno dell'attività libero professionale ai livelli precedenti all'emergenza pandemica, per tale motivo i ricavi previsti sono superiori a quelli dell'esercizio 2020 ma sensibilmente inferiori al bilancio 2019; tali importi sono stimati tenendo conto delle tariffe di cui alla DGRT n. 743 del 29/08/2011.

A.4.c) Ricavi per prestazioni socio sanitarie - altro

DETTAGLIO A.4.c)	IMPORTO
Proventi servizi resi a imprese o istituzioni private	1.295.000
Tariffa annua D.Lgs.194/2008 (Rifinanziamento controlli sanitari)	800.000
Ricavi fatturazione spedalità stranieri	330.000
Proventi certificazioni medico-legali	280.000
Proventi sperimentazioni farmaci	566.686
Proventi fornitura protesi dentarie	250.000
Proventi da privati per vaccinazioni facoltative	400.000
Altri proventi	936.464
TOTALE	4.858.150

Gli importi sono stimati avendo a base l'esercizio 2020, quindi con una sensibile riduzione rispetto ai valori registrati a consuntivo 2019.

A.5) Concorsi, recuperi e rimborsi

DETTAGLIO A.5)	IMPORTO
Payback	7.000.000
Rimborso personale comandato	1.027.162
Proventi per cessione plasmaderivati (a privati e a compensazione)	5.277.926
Rimborsi INAIL personale dipendente	765.000
Concorso da privati per rette e FNA	4.195.000

DETTAGLIO A.5)	IMPORTO
Altri concorsi, recuperi e rimborsi da altri soggetti pubblici	282.500
Altri concorsi, recuperi e rimborsi	2.228.266
Rimborso dal Commissario Straordinario per l'emergenza COVID 19	52.629.964
TOTALE	73.405.818

La voce, pari a circa 73,4 milioni di euro, comprende rimborsi e recuperi vari ricevuti da privati, da INAIL, da enti pubblici per personale in comando; vi è compreso inoltre il rimborso per Pay Back sulla spesa farmaceutica.

A questo proposito le Linee Guida sottolineano che, non avendo al momento della redazione delle stesse alcuna certezza sull'importo che potrà essere iscritto nel bilancio della Regione e, di conseguenza, in quelli delle aziende sanitarie a titolo di ricavo per payback relativo alla spesa farmaceutica ospedaliera, si ritiene prudente non prevedere alcun ricavo di tale origine.

Minori incertezze riguardano invece la possibilità di contabilizzare, come avvenuto regolarmente negli anni scorsi, l'ulteriore payback relativo alla spesa farmaceutica territoriale (quindi a favore delle sole aziende USL); l'Azienda Usl Sud Est è pertanto autorizzata ad iscrivere a tale titolo € 7.000.000,00.

Inoltre sono iscritti nella posta in oggetto i concorsi ed i rimborsi da soggetti privati per le prestazioni relative alla non autosufficienza e alle compartecipazioni alle rette per strutture socio-sanitarie a gestione diretta; sono compresi anche i proventi per cessione di plasmaderivati, sia a privati che in compensazione, il cui valore è riportato nell'Allegato 2 alle Linee Guida regionali.

La vera novità riguarda la voce più rilevante, pari a circa 52,6 milioni di euro, relativa al rimborso del Commissario Straordinario per l'emergenza Covid-19; infatti le Linee Guida invitano le aziende a stimare nei bilanci preventivi 2021 i maggiori costi di beni e servizi che si prevede di sostenere per fronteggiare l'emergenza pandemica ancora in atto, e, poiché la copertura di tali costi non è prevista nelle risorse economico-finanziarie di cui viene consentita l'iscrizione tra i contributi in c/esercizio, autorizza le aziende stesse a prevedere i rimborsi, da parte del Commissario Straordinario, di tali costi attesi all'interno della posta "*Altri concorsi, recuperi e rimborsi da parte di altri soggetti pubblici*".

I maggiori costi per fronteggiare l'emergenza sono stati stimati sulla base dell'esperienza maturata negli ultimi mesi per un totale pari a circa 80,27 milioni; la loro composizione è esposta nel prospetto di bilancio riportato in premessa e dettagliata analiticamente nelle pagine seguenti, mentre il valore iscritto tra i ricavi alla voce "Rimborso dal Commissario Straordinario per l'emergenza COVID 19" ammonta ad € 52.629.964; lo scostamento tra i due importi, ovvero il valore iscritto tra i rimborsi e il totale dei costi stimati, è rappresentato dai costi sostenuti per il personale dipendente (IRAP compreso), poiché per la copertura di questi ultimi, secondo le Linee Guida, dovrebbero essere sufficienti i ricavi per contributi in c/esercizio di cui è stata autorizzata l'iscrizione nel preventivo.

Fa eccezione, all'interno dei costi del personale, la quota parte relativa all'incremento delle indennità collegate al trattamento economico aggiuntivo, a favore del personale sanitario (dirigenti

sanitari e personale infermieristico) previste dall'art. 1, commi 407-411 della Legge 178/2020 (Finanziaria 2021).

A.6) Compartecipazione alla spesa per prestazioni sanitarie (tickets)

DETTAGLIO A.6)	IMPORTO
Ricavi per quota ricetta per specialistica	-
Compartecipazioni alla spesa sanitaria (tickets)	21.750.000
Ricavi per digitalizzazione	-
Compartecipazioni alla spesa per prestazioni di Pronto Soccorso	345.000
TOTALE	22.095.000

Il valore iscritto, pari a 22,095 milioni di euro, è calcolato ipotizzando per l'esercizio 2021 un graduale ritorno alle attività ambulatoriali di specialistica e diagnostica e di conseguenza degli incassi da tickets ai livelli precedenti all'emergenza Covid-19.

Prudenzialmente l'importo stimato è di gran lunga inferiore a quello dell'esercizio 2019, considerando anche che non può essere previsto alcun contributo per la digitalizzazione, abolito con DGRT n. 191 del 18/12/2019, e che dal 01/09/2020 è stata abolita anche la quota fissa di € 10,00 a ricetta per le prestazioni di specialistica ambulatoriale (DGRT n. 1134/2020 che recepisce l'art. 1 comma 446 Legge 160/2019 - Finanziaria 2020).

Non è compreso invece il valore relativo ai tickets per farmaceutica convenzionata né quello riscosso dalle strutture private accreditate, come da indicazioni del MEF impartite al Tavolo degli Adempimenti Regionali; infatti, ai fini della rappresentazione del modello CE, la voce dei tickets deve riguardare solamente le prestazioni effettuate presso strutture di diretta gestione pubblica e la spesa relativa alla farmaceutica convenzionata deve essere esposta al netto dei tickets.

A.7) Quota contributi in conto capitale imputata all'esercizio

La voce, pari a circa € 24,7 milioni di euro, corrisponde alla stima delle sterilizzazioni da operare sugli ammortamenti previsti per l'anno 2021, tenendo conto dell'applicazione delle aliquote di ammortamento di cui al D.Lgs. 118/2011 e s.m.i..

A.9) Altri ricavi e proventi

DETTAGLIO A.9)	IMPORTO
Proventi per fitti attivi e concessioni	1.457.322
Ricavi comfort alberghiero ospedaliero attività commerciale	70.000
Ricavi per quote iscrizione corsi formazione attività commerciale	50.000
Proventi Sanzioni Amministrative	850.000
Ricavi da settore sociale	501.965
Altri proventi diversi	240.500
TOTALE	3.169.787

La posta in oggetto contiene i ricavi che non possono considerarsi “*corrispettivo*” per prestazioni sanitarie erogate; ne fanno parte i proventi per fitti attivi, per sanzioni amministrative, per comfort alberghiero e altri proventi di varia natura.

COSTI DELLA PRODUZIONE

Si riportano di seguito i valori per le poste di bilancio presentate secondo lo schema previsto dal D.Lgs. 118/2011 e s.m.i. dettagliando le voci maggiormente rilevanti; in ogni tabella è stata poi aggiunta una colonna dove viene evidenziato il costo derivante dalla situazione emergenziale in corso.

B.1) Acquisti di beni

B.1.a) Acquisti di beni sanitari

DETTAGLIO VOCE B.1.a)	IMPORTO	di cui Covid
Prodotti farmaceutici ed emoderivati	158.941.518	939.700
Sangue ed emocomponenti	184.422	
Dispositivi medici	75.536.596	12.013.346
Prodotti dietetici	861.440	
Materiali per la profilassi (vaccini)	7.255.036	2.013.000
Prodotti chimici	115.998	
Materiali e prodotti per uso veterinario	19.513	
Altri beni e prodotti sanitari	12.411.673	10.200.000
Plasmaderivati a compensazione	2.136.473	
TOTALE	257.462.669	25.166.046

Gli importi iscritti nel preventivo 2021 relativamente alla spesa per i farmaci AIC e non AIC rispettano l'obiettivo posto dalla regione con le citate Linee Guida che considerano ragionevole prevedere il minore tra il valore 2019 e quello 2020 (per l'Azienda il 2019).

La previsione di costo per acquisto di dispositivi diagnostici in vitro e per i dispositivi di protezione individuale, il cui consumo è strettamente connesso all'emergenza, è più elevata di quanto registrato nel 2019; d'altra parte è inevitabile che ciò avvenga, anche se tendenzialmente non superiori a quelli del 2020,

Per quanto riguarda i dispositivi medici ed i dispositivi impiantabili la previsione è corrispondente al valore del bilancio d'esercizio 2019, ossia l'ultimo non interessato dall'emergenza pandemica, in previsione della ripresa dell'attività chirurgica che ha subito una contrazione nell'anno appena trascorso.

Queste ultime considerazioni valgono anche per il resto degli acquisti di beni sanitari.

Dall'analisi della tabella si evidenzia come alcune voci (dispositivi e vaccini) siano fortemente influenzate dai costi correlati al Covid-19, in particolare la voce "*altri beni e prodotti sanitari*", che comprende i dispositivi di protezione individuali (DPI), è composta per gran parte dalla componente legata all'emergenza pandemica in atto.

Non sono invece compresi negli acquisti di beni sanitari dell'Azienda per l'anno 2021 i costi per la fornitura di vaccini anti Covid-19, dato che l'approvvigionamento di questi ultimi sarà a carico del Ministero della Salute, per mezzo del Commissario straordinario per l'emergenza.

B.1.b) Acquisti di beni non sanitari

DETTAGLIO VOCE B.1.b)	IMPORTO	di cui Covid
Prodotti alimentari	50.000	
Materiali di guardaroba, di pulizia e di convivenza in genere	120.000	
Combustibili, carburanti e lubrificanti	740.000	
Supporti informatici e cancelleria	1.400.000	
Materiale per la manutenzione	56.770	
Altri beni e prodotti non sanitari	1.480.058	
TOTALE	3.846.828	-

Gli acquisti di beni di consumo di natura non sanitaria sono stati stimati sulla base di quanto registrato a preconsuntivo 2020.

B.2) Acquisti di servizi sanitari

B.2.a) Acquisti di servizi sanitari – medicina di base

Acquisti di servizi sanitari - Medicina di base	IMPORTO	di cui Covid
Convenzioni nazionali Medico Generica	73.097.589	1.490.000
Convenzioni nazionali Medico Pediatria	15.204.428	
Convenzioni nazionali Continuità Assistenziale	13.254.508	2.947.380
Convenzione nazionale medici Emergenza Territoriale	7.686.323	
Convenzione Nazionale Medicina dei Servizi	847.091	
Compensazioni passive Regione Toscana	396.456	
Compensazioni passive extra regione	406.982	
TOTALE	110.893.377	4.437.380

Il valore riportato a preventivo comprende il rinnovo ACN, pari complessivamente a circa 3,4 milioni di euro, oltre ad essere ovviamente influenzato dalla componente legata all'emergenza Covid; infatti il costo dei medici di medicina generale comprende 1,49 milioni di euro di costi, che si stimano necessari per poter vaccinare la popolazione ultra settantacinquenne sia presso gli studi dei MMG, sia a domicilio, qualora i soggetti siano impossibilitati a spostarsi, mentre presumibilmente altri 2,9 milioni di euro circa serviranno per mantenere attive le unità speciali di continuità assistenziale.

B.2.b) Acquisti di servizi sanitari – farmaceutica

Acquisti di servizi sanitari – Farmaceutica	IMPORTO	di cui Covid
Costi per ass.za farmaceutica in convenzione pubbliche e private	100.588.109	
Accantonamento DPR 371/98	85.000	
Assistenza Farmaceutica da Aziende Sanitarie Toscane in compensazione	1.280.868	
Assistenza Farmaceutica extra Regione a compensazione	1.261.497	
TOTALE	103.215.474	-

Per quanto riguarda la farmaceutica convenzionata pubblica e privata la regione ritiene ragionevole attendersi che la spesa nel 2021 per l'Azienda USL Sud Est non superi quella dell'anno precedente; è stato quindi inserito il dato definitivo dell'esercizio 2020 e il valore è esposto al netto del ticket incassato, come da indicazione MEF.

Preme sottolineare che l’Azienda nel 2020 ha già ottenuto una riduzione del costo della convenzionata pari a circa € 2,2 milioni rispetto al precedente esercizio 2019.

Le altre voci contenute nell’aggregato riguardano la mobilità sanitaria passiva regionale ed extra regionale, come da Allegato 2 alle Linee Guida regionali.

B.2.c) Acquisti di servizi sanitari – specialistica ambulatoriale

Acquisti di servizi sanitari - assistenza specialistica ambulatoriale	IMPORTO	di cui Covid
Prest. specialistica amb.le Azienda Ospedaliera Senese a compensazione	33.923.064	
Specialistica ambulatoriale Aziende Sanitarie Toscane a compensazione	10.608.383	
Prestazioni da altri sogg. pubblici regione Toscana a compensazione	714.941	
Specialistica ambulatoriale extra Regione in compensazione	7.951.307	
Prest. di specialistica ambulat. da A.O. Senese a fatturazione diretta	6.494.710	1.257.972
Prest. specialistica ambulat. da Aziende Sanitarie toscane a fatturaz. diretta	563.573	
Specialistica ambulatoriale da altri soggetti pubblici toscani	1.040.951	
Convenzione nazionale specialistica ambulatoriale interna (SUMAI)	25.007.556	
Costi per assistenza specialistica e diagnostica da privato	505.728	
Convenzioni Privato Accreditato specialistica e diagnostica residenti ASL	8.050.508	
Convenzioni Privato Accreditato specialistica e diagnostica residenti toscani	159.164	
Convenzioni Privato Accreditato specialistica e diagnostica utenti extra RT	5.936.118	
TOTALE	100.956.003	1.257.972

La posta di bilancio relativa alla spesa per la specialistica ambulatoriale può essere ricondotta alle seguenti macro voci:

1) mobilità passiva a compensazione erogata da aziende ed enti del servizio sanitario nazionale, che in totale ammonta a circa 53,197 milioni di euro;

2) prestazioni di specialistica ambulatoriale a fatturazione diretta erogate da altre aziende sanitarie toscane per circa 7,058 milioni di euro; tale importo comprende circa 1,2 milioni relativi alla lettura dei tamponi effettuata dall’Azienda Ospedaliera Senese;

3) convenzione nazionale di specialistica ambulatoriale (ex SUMAI) per 25 milioni di euro, per la quale le Linee Guida regionali stabiliscono che il valore a preventivo di tale voce non può essere superiore al dato atteso 2020;

4) acquisti di prestazioni da privato accreditato, pari a circa 14,145 milioni di euro, che tengono conto delle disposizioni di cui alla Delibera GRT n. 1220 del 08/11/2018 “*Determinazione dei tetti massimi per l’acquisto di prestazioni dalle strutture sanitarie private accreditate*”;

5) voci residue complessivamente pari ad 1,5 milioni di euro circa, formate principalmente da acquisti di prestazioni di specialistica e diagnostica da altri soggetti pubblici e privati.

B.2.d) Acquisti di servizi sanitari – assistenza riabilitativa

Acquisti di servizi sanitari - assistenza riabilitativa	IMPORTO	di cui Covid
Attività di riabilitazione Azienda USL Toscana Sud Est a compensazione	991.401	
Costi per prestazioni riabilitazione CRT residenti AUSL Sud Est	2.731.868	
Costi per prestazioni riabilitazione CRT utenti TOSCANI	189.302	
Riabilitativa in convenzione ex art.26 utenti RESIDENTI AUSL Sud Est	4.181.674	
Riabilitativa in convenzione ex art.26 utenti toscani-sanitario e sociale	1.548.740	
TOTALE	9.642.985	-

B.2.e) – B.2.f) Acquisti di servizi sanitari – assistenza integrativa e protesica

Acquisti di servizi sanitari - assistenza integrativa e protesica	IMPORTO	di cui Covid
Costi fatturati per assistenza integrativa (c/o altri soggetti pubblici toscani)	2.635.243	
Costi per assistenza integrativa (compreso pannoloni traverse e celiaci)	10.970.417	
Costi per servizio di ossigenoterapia domiciliare	1.199.655	
Costi servizi ausili e protesica territoriale	13.173.412	
TOTALE	27.978.727	-

Per i servizi di assistenza riabilitativa, integrativa e protesica la stima tiene conto dei livelli dei servizi erogati nel corso dell'esercizio 2019.

B.2.g) Acquisti di servizi sanitari – assistenza ospedaliera

Acquisti servizi sanitari - assistenza ospedaliera residenti ASL TSE	IMPORTO	di cui Covid
Costi per ricoveri Azienda Ospedaliera Senese a compensazione	101.356.646	
Costi per ricoveri Aziende sanitarie toscane a compensazione	45.095.138	
Costi ricoveri da altri soggetti pubbl.toscani (ISPRO, Monasterio) a compensazione	1.867.081	
Costi per ricoveri da case di cura private toscane a compensazione	-	
Costi per ricoveri extra regione a compensazione	42.468.114	

Acquisti servizi sanitari - assistenza ospedaliera residenti ASL TSE	IMPORTO	di cui Covid
Prestazioni di assistenza ospedaliera con A.O. Senese a fatturazione	300.000	
Ricoveri da altri soggetti pubblici toscani CRT residenti ASL Sud Est	6.591.799	
Costi per ricoveri case di cura residenti ASL Sud Est	13.027.042	1.070.000
TOTALE RESIDENTI	210.705.820	1.070.000

Acquisti servizi sanitari - assistenza ospedaliera non residenti ASL TSE	IMPORTO	di cui Covid
Costi per ricoveri case di cura per utenti extra regione	34.890.771	
Costi ricoveri case di cura residenti toscani	1.089.832	
Costi per ricoveri da altri soggetti pubblici toscani CRT utenti toscani	250.000	
Costi per ricoveri da altri soggetti pubblici toscani CRT utenti extra regione	551.317	
TOTALE NON RESIDENTI	36.781.920	-

I costi previsti per la mobilità in compensazione sono coerenti con quanto indicato nell'Allegato 2 delle linee Guida regionali alla compilazione dei preventivi, mentre per quanto riguarda i costi per ricoveri presso case di cura private gli importi inseriti rispettano il vincolo definito dall'Allegato A della Delibera GRT n. 1220 del 08/11/2018 "Determinazione dei tetti massimi per l'acquisto di prestazioni presso strutture sanitarie private accreditate".

Nel tetto determinato dalla citata delibera regionale è compreso anche il costo, pari ad € 1.070.000,00 di cui alla Delibera del Direttore Generale AUSL TSE n. 270 del 01/03/2021, derivante dal rapporto tra AUSL TSE e Centro Chirurgico Toscano s.r.l. per l'erogazione di attività congiunta di chirurgia programmata, con professionisti dell'AUSL TSE, a sostegno del presidio ospedaliero San Donato di Arezzo effettuata per far fronte allo stato di emergenza Covid 19.

B.2.h) Acquisti di servizi sanitari – prestazioni di assistenza psichiatrica residenziale e semiresidenziale

Acquisti di servizi sanitari-psichiatrica residenziale e semiresidenziale	IMPORTO	di cui Covid
Costi per prestazioni di ricovero utenti DSM in istituto (rette)	4.031.639	
Convenzioni gestione diretta strutture per prestazioni DSM	4.842.893	
Prestazioni assistenziali resid.li affetti da disturbi psichici presso altri soggetti	125.857	
Costi prestazioni DSM in convenzione da privato	2.796.775	
Assistenza residenziale e semiresid. a disabili fisici/psichici da privato fuori RT	474.721	
Costi per altra assistenza residenziale a disabili fisici e psichici	407.450	
TOTALE	12.679.335	-

La posta di bilancio tiene conto dei costi che saranno sostenuti per l’inserimento di utenti in strutture private accreditate oltre a quelli per le strutture a gestione diretta.

B.2.i) Acquisti di servizi sanitari – distribuzione File F

Acquisti di servizi sanitari - prestazioni di distribuzione farmaci file F	IMPORTO	di cui Covid
Costi per Farmaceutica FED Azienda Ospedaliera Senese a compensazione	12.964.469	
Costi per farmaceutica FED Aziende Sanitarie Toscane a compensazione	9.586.315	
Costi per farmaceutica FED Fond. Monasterio e ISPRO a compensazione	1.224	
Costi per farmaceutica FED extra Regione a compensazione	4.698.451	
Costi per distribuzione diretta farmaci da altri soggetti pubblici toscani	1.154.890	
Costi per AGGIO farmaceutica Territoriale da Privato	5.061.092	672.845
TOTALE	33.466.441	672.845

La posta rappresenta il costo sostenuto dall’Azienda per l’erogazione diretta di farmaci, sia presso altre strutture pubbliche (aziende sanitarie e altri enti pubblici toscani), sia gestita dalle strutture aziendali per il tramite di soggetti che si occupano solamente della distribuzione di farmaci e dispositivi acquistati dall’azienda (farmacie convenzionate pubbliche e private); in quest’ultima voce è compreso il costo, pari a circa 0,672 milioni di euro, relativo alla consegna da parte delle farmacie convenzionate di dispositivi di protezione individuale e alla conservazione nei frigoriferi dei vaccini che saranno utilizzati per la campagna vaccinale degli ultra settantacinquenni affidata ai medici di medicina generale.

B.2.j) Acquisti di servizi sanitari – assistenza termale in convenzione

Acquisti di servizi sanitari - prestazioni termali in convenzione	IMPORTO	di cui Covid
Costi per assistenza termale Aziende Sanitarie toscane in compensazione	84.349	
Costi per assistenza termale extra regione a compensazione	452.827	
Costi per prestazioni termali da privato a fatturazione diretta residenti	554.987	
Costi per prestazioni termali da privato a fatturazione diretta non residenti	815.209	
TOTALE	1.907.373	-

Il valore dell’assistenza termale acquistata da privato è stato stimato ipotizzando un lieve aumento rispetto al dato 2020, fortemente influenzato dalla pandemia in corso, anche se ben distante dai valori raggiunti nell’esercizio 2019; preme ricordare che anche per questa voce l’esposizione è al netto del ticket incassato, come da indicazioni del MEF impartite al Tavolo degli Adempimenti Regionali.

B.2.k) Acquisti di servizi sanitari – trasporti sanitari

Acquisti di servizi sanitari - prestazioni di trasporto sanitario	IMPORTO	di cui Covid
Costi per trasporto assistenza elisoccorso extra regione a compensazione	587.353	
Costi trasporti sanitari urgenza (ordinari + dializzati)	12.264.630	
Costi per trasporti sanitari Emergenza	3.886.425	185.000
Costi trasporti sanitari Stand by (emergenza)	6.753.756	392.837
Costi per trasporti con Elisoccorso	5.699.200	
TOTALE	29.191.364	577.837

La voce comprende i costi per i trasporti sanitari erogati sia in regime ordinario che di emergenza-urgenza, incluso l'importo stabilito per lo stand-by delle ambulanze a disposizione per gli interventi.

Comprende inoltre il costo per il servizio di elisoccorso, sia diurno che notturno, con base a Grosseto, interamente coperto da finanziamento regionale; si presume che tale finanziamento sia ricompreso nei contributi da Fondo sanitario indistinto, assegnati dalla Regione Toscana con le citate Linee Guida in quanto riconducibile a finanziamenti ricorrenti.

Il valore esposto con riferimento all'emergenza Covid riguarda l'attivazione di ambulanza specifica per utenti positivi e il correlato servizio in emergenza-urgenza, stimato complessivamente in € 577.837.

B.2.l) acquisti di servizi sanitari – prestazioni socio-sanitarie a rilevanza sanitaria

Acquisti di servizi sanitari e socio-sanitari a rilevanza sanitaria	IMPORTO	di cui Covid
Prestazioni sanitarie da altri soggetti pubblici toscani residenziale anziani	20.750.549	
Trasferimenti alle Società della Salute per quote residenzialità e disabilità	11.578.079	
Prestazioni sanitarie da altri soggetti pubbl.toscani residenziale disabili psichici	1.341.412	
Prestazioni di ricovero in Ospedale Comunità/Hospice da altri sogg. pubbl. RT	466.800	
Costi per prestazioni socio-sanitarie da privato rette anziani non autosuff.	14.905.384	
Convenzioni con cooperative per RSA direttamente gestite anziani non autosuff.	7.435.955	
Costi per prestazioni socio-sanitarie da privato per disabili psichici e fisici	5.407.458	
Costi per prestazioni socio-sanitarie da privato per tossicodipendenti (Rette)	3.494.432	
Convenzioni con cooperative per RSA e CD anziani direttamente gestiti	1.157.958	
Costi per prestazioni socio-sanitarie da privato extra RT per tossicodipendenti	361.897	
Costi per altre prestazioni assistenziali per anziani (es. cure intermedie)	2.866.000	2.281.980

Acquisti di servizi sanitari e socio-sanitari a rilevanza sanitaria	IMPORTO	di cui Covid
Costi per prestazioni di ricovero in Ospedale di Comunità/Hospice	22.830	
Costi per prestazioni sanitarie di assistenza domiciliare in convenzione	107.164	
Costi prestazioni socio-sanitarie per disabili extra RT	56.652	
Costi per altre prestazioni socio-sanitarie	193.000	
TOTALE	70.145.570	2.281.980

La posta in oggetto contiene i costi per le prestazioni socio sanitarie a rilevanza sanitaria di cui costituisce parte rilevante l'assistenza agli anziani non autosufficienti. Nella voce sono contenuti sia i costi per l'acquisto di prestazioni "finite" (rette) sia i costi per l'acquisto di servizi inerenti la gestione diretta delle strutture.

La residenzialità per anziani (quote sanitarie in RSA e centri diurni), tiene conto delle indicazioni di cui alla DGRT n. 1635/2020, che definisce il budget per l'anno 2021.

Rispetto agli esercizi precedenti si evidenzia la voce "Trasferimenti alle Società della salute per quote residenzialità e disabilità", ove sono accolti i trasferimenti del budget destinato alla gestione dell'assistenza in oggetto da parte della Società della Salute Amiata Grossetana, Colline Metallifere e Grossetana (SdS Coeso), la quale ha avviato il trasferimento delle funzioni come previste dal PSSIR 2018-2020.

La stima del budget assegnato è pari a circa 11,6 milioni di euro, e di conseguenza sono state stimate in riduzione per pari importo le voci relative alle rette per anziani non autosufficienti e per disabili.

Buona parte del valore relativo alle Cure intermedie è prevista in relazione all'emergenza, dato che sono stati attivati specifici posti letto per utenti positivi, che non hanno necessità delle cure ospedaliere, ma che comunque devono ricevere assistenza che non può essere erogata in regime ambulatoriale o domiciliare, come previsto dalla DGRT. n. 818/2020 (Cure intermedie residenziali Setting 1 - Low Care).

B.2.m) Acquisti di servizi sanitari – compartecipazione al personale per attività libero professionale

Acquisti servizi-compartecipazioni al personale per attività libero-prof.le	IMPORTO	di cui Covid
Compartecipazione del personale per attività libero professionale ospedaliera	295.000	
Compartecipazione del personale per attività libero prof.le specialistica	9.473.353	
Compartecipazione del personale per attività lib.prof.le sanità pubblica	195.000	
Oneri attività libero professionale distaccata nostri dipendenti	10.000	
Costi libera prof.ne intramoenia dipendenti da altre Aziende Sanitarie RT	435.000	
TOTALE	10.408.353	-

La voce accoglie la quota di compartecipazione spettante al personale che effettua prestazioni in regime di libera professione intramoenia, comprendendo in essa anche il personale dell’Azienda che effettua libera professione presso sedi di altre aziende sanitarie ed il personale di altre aziende sanitarie regionali che esercita libera professione distaccata presso le sedi dell’Azienda Toscana Sud Est.

Nella tabella sottostante è riportato, come previsto dalla normativa vigente, il bilancio preventivo dell’attività libero professionale per l’esercizio 2021, redatto secondo i criteri stabiliti dalla DGRT n. 888/2008; risulta evidente, dal prospetto di contabilità separata sotto riportato, che i ricavi coprono tutti i costi, sia diretti che indiretti, come esplicitamente richiesto dalle Linee Guida della Regione Toscana.

BILANCIO LIBERA PROFESSIONE	Preventivo 2021	Bilancio 2019
RICAVI		
RICAVI PER PRESTAZIONI SPECIALISTICHE AMBULATORIALI	14.759.183	16.680.584
RICAVI PER RICOVERO IN REGIME DI LIBERA PROFESSIONE	416.000	496.789
RICAVI PER ATTIVITA' PROFESSIONALI A PAGAMENTO SVOLTE SU RICHIESTA DI TERZI	105.000	206.351
TOTALE RICAVI	15.280.183	17.383.724
COSTI		
COSTI DEL PERSONALE	10.854.216	12.811.703
ACQUISTO DI BENI SANITARI	121.876	116.073
ACQUISTO DI BENI NON SANITARI	21.254	29.766
ACQUISTO DI SERVIZI SANITARI	435.000	488.183
ACQUISTO DI SERVIZI NON SANITARI	1.805.520	1.754.162
COSTI PER GODIMENTO BENI DI TERZI	226.222	215.449
AMMORTAMENTI	228.087	145.292
IMPOSTE E TASSE	884.285	1.011.761
TOTALE COSTI	14.586.459	16.572.387
SALDO	693.723	811.337

B.2.n) Acquisti di servizi sanitari – rimborsi, assegni e contributi sanitari

Acquisti di servizi sanitari - rimborsi assegni e contributi sanitari	IMPORTO	di cui Covid
Contributi per donatori di sangue	1.075.292	
Rimborso per prestazioni di ricovero e cura specialistica all'estero	150.000	
Contributo Legge 210/92 (rimborsi per trasfusi e vaccinazioni obblig.)	2.064.245	
Rimborso prestazioni integrative- indiretta	350.000	

Acquisti di servizi sanitari - rimborsi assegni e contributi sanitari	IMPORTO	di cui Covid
Contributi Assegni e Sussidi per utenti DSM	410.000	
Contr.assegni e sussidi sanitari Tossicodipendenti	137.354	
Altri contributi assegni e sussidi agli assistiti	1.374.081	
Contributi Assistenza farmacologica DGRT 493/2001	306.078	
Contributi ad altri Enti ed Associazioni	470.000	
TOTALE	6.337.050	-

La posta di bilancio comprende i sussidi e contributi erogati a vario titolo ad utenti in particolari situazioni sanitarie; nella voce in oggetto è compresa anche la stima del costo per i contributi di cui alla Legge 210/1992, poiché il relativo finanziamento (stimato pari all'annualità 2020), è stato iscritto tra i ricavi nei contributi da regione extra fondo.

B.2.o) Acquisti di servizi sanitari – consulenze, collaborazioni, interinale e altre prestazioni di lavoro sanitarie e sociosanitarie

Acquisti di servizi sanitari - consulenze, collaborazioni, interinale, altre prestazioni di lavoro	IMPORTO	di cui Covid
Costi personale con mansioni sanitarie fornito da agenzie di lavoro interinale	6.840.609	1.651.332
Costi per Borse di Studio	449.471	
Costi per prestazioni di lavoro sanitario e socio sanitarie individuali	4.671.000	4.220.000
Compartecipazione attività di sperimentazione	150.000	
Rimborso oneri stipendiali personale sanitario in comando da soggetti pubblici	1.059.500	
TOTALE	13.170.580	5.871.332

La stima della posta in oggetto è condizionata dall'emergenza pandemica, infatti ben 5,871 milioni di euro riguarda costi collegati al Covid 19; di questi circa 1,651 milioni sono dovuti a costi per personale sanitario fornito da agenzie interinali e 4,220 milioni è la stima dei costi che si presume dovranno essere sostenuti nel 2021 per affidamenti di incarichi libero professionali a farmacisti, biologi, psicologi e tecnici della prevenzione al fine di garantire l'operatività del sistema di ricerca e gestione dei contatti dei casi Covid 19 (contact tracing), come richiesto dall'ordinanza del Presidente del Consiglio n. 709 del 24/10/2020, con la quale è stato disposto di provvedere al reperimento, su base regionale, di unità di personale aggiuntivo per tale scopo.

B.2.p) Acquisti di servizi sanitari – altri servizi sanitari e socio sanitari a rilevanza sanitaria

Acquisti di servizi sanitari - altri servizi sanitari e sociosanitari a rilevanza sanitaria	IMPORTO	di cui Covid
Costi per servizi appaltati di sterilizzazione	2.268.000	
Costi per prestazioni relative alle protesi dentarie eseguite da privato	352.332	
Costi da mobilità passiva internazionale	1.259.448	
Costi per personale religioso a convenzione adibito a funzioni sanitarie	310.000	
Altre prestazioni sanitarie e socio-sanitarie fornite da terzi	944.399	
TOTALE	5.134.179	-

Tale posta di bilancio accoglie tutte le voci residuali di costo comunque correlate all'erogazione di servizi sanitari, la cui previsione tiene conto dell'andamento registrato nel corso dell'esercizio 2020.

B.3) Acquisti di servizi non sanitari

B.3.a) Acquisti di servizi non sanitari – servizi non sanitari

La tabella sotto riportata, per facilità di lettura suddivisa in tre macrovoci, riassume voci di bilancio che, nella maggior parte dei casi, sono correlate all'attività erogata; si pensi alla mensa degenti oppure al servizio di lavanolo, per cui la previsione di spesa è stata effettuata tenendo conto del mantenimento dei volumi di attività erogata nell'ultimo esercizio; gli scostamenti rispetto agli anni precedenti sono dovuti principalmente ad incrementi tariffari (utenze elettriche, acqua) ed all'adesione a nuove gare regionali per lo svolgimento di alcuni servizi, come ad esempio quello del front-office che è stato avviato ad agosto 2020 e quindi solo nel 2021 entrerà a pieno regime.

Oltre a quanto detto sopra, gli incrementi più evidenti sono da attribuirsi all'emergenza pandemica; infatti, come si può notare dalla tabella, i costi collegati al Covid-19 sono circa 8 milioni di euro; di questi 2,9 milioni circa sono dovuti all'imminente avvio della campagna di vaccinazione anti-Covid-19 ed in particolare per garantire il necessario supporto ai 16 centri vaccinali istituiti per poter coprire l'intero territorio dell'Azienda Usl Sud Est, mentre circa € 1,6 milioni di euro serviranno per garantire nel corso dell'anno la rilevazione della temperatura esterna all'ingresso dei numerosi presidi ospedalieri e territoriali dell'Azienda.

Gli altri costi correlati all'emergenza in corso sono dovuti: per circa 1,9 milioni di euro alle pulizie necessarie per il rischio da Covid-19, 860 mila euro sono stati stimati per il trasporto di materiali sanitari strettamente correlati alla criticità emergenziale, 339 mila euro sono destinati all'utilizzo di spazi messi a disposizione dal centro congressi Arezzo Fiere per la predisposizione della centrale di tracciamento; le altre voci residuali riguardano spese per la vigilanza e lo smaltimento dei rifiuti speciali.

Acquisti servizi non sanitari	IMPORTO	di cui Covid
ACQUISTI NON SANITARI APPALTATI:	50.278.505	2.801.000
Servizi di lavanderia appaltati	9.479.801	
Servizi di pulizia ordinaria appaltati	18.186.137	1.941.000
Costi per servizi di mensa appaltati degenti	7.935.536	
Costi per servizi di mensa appaltata (dipendenti ed esterni)	1.797.000	
Servizi di riscaldamento e condizionamento appaltati	4.188.251	
Costi per servizi di distribuzione di Gas (Metano, Gasolio) e Combustibili	3.210.653	
Servizi di elaborazione di dati appaltati	250.000	
Servizi appaltati per logistica (Traslochi)	4.108.578	860.000
Costi per servizi di archiviazione appaltati	585.500	
Costi per servizi appaltati manutenzione verde	537.049	
UTENZE:	18.548.994	-
Costi per utenze telefoniche	1.820.000	
Costi per canoni di reti telefoniche e dati	1.800.000	
Costi per utenze energia elettrica	11.718.994	
Costi per utenze acqua	3.210.000	
ALTRI ACQUISTI SERVIZI NON SANITARI:	36.456.798	5.219.492
Costi per prestazioni e servizi da ESTAR	1.566.671	
Smaltimento rifiuti speciali ospedalieri	2.426.000	36.000
Costi per prestazioni di servizi prenotazione CUP	12.329.065	2.972.980
Costi per prestazioni di servizi prenotazione CUP LP	746.204	
Costi per servizi tecnico-amministrativi prestati da Aziende e Enti	6.155.761	1.650.352
Contributi e sussidi erogati con Fondo per non autosufficienza	-	
Costi per servizi fatturazione postale	395.000	
Costi per servizi di vigilanza	1.208.102	221.000
Costi per altri servizi non sanitari da settore privato	5.004.336	339.160
Costi per altre polizze assicurative (compresi automezzi)	1.200.000	
Costi per altri servizi non sanitari da settore pubblico	780.784	
Costi per rette gestione sociale	514.575	
Contributi e sussidi gestione sociale	678.204	
Costi per servizi a convenzione gestione sociale	3.452.096	
TOTALE	105.284.297	8.020.492

Si evidenzia che i costi per contributi e sussidi erogati con il Fondo non Autosufficienza non sono compresi tra le poste iscritte a preventivo, trattandosi di contributi per i quali l'Azienda, ove sono costituite le Società della Salute, effettua un mero trasferimento; inoltre nelle Linee Guida regionali non sono state date indicazioni riguardo alla contabilizzazione dei ricavi correlati.

B.3.b) Acquisti di servizi non sanitari – consulenze, collaborazioni, interinale, altre prestazioni di lavoro non sanitarie

Acquisti di servizi non sanitari - consulenze, interinale e altre prestazioni di lavoro	IMPORTO	di cui Covid
Contratti di lavoro autonomo per servizi non sanitari	299.520	
Costi per servizi di assistenza religiosa	250.000	
Rimborso oneri stipendiali personale non sanit.in comando da sogg. pubblici RT	566.923	
Rimborso oneri stip.li personale non sanit. in comando da sogg. pubbl. extra RT	-	
Costi per servizio civile e personale tirocinante non sanitario	32.944	
Costi personale interinale con mansioni non sanitarie	112.000	
Rimborso oneri stipendiali personale non sanitario Società della Salute	312.208	
TOTALE	1.573.595	-

La voce in oggetto è composta da oneri per rimborso di personale non sanitario in comando presso l'Azienda, a cui viene erogato la stipendio dall'ente di provenienza, nonché di ulteriori costi residuali per personale non dipendente di natura non sanitaria.

B.3.c) Acquisti di servizi non sanitari – formazione

Acquisti di servizi non sanitari - formazione	IMPORTO	di cui Covid
Costi di formazione da settore pubblico	20.000	
Costi di formazione da settore privato	700.000	
TOTALE	720.000	-

La voce espone i soli costi previsti per la formazione obbligatoria, sia da pubblico che da privato, da effettuarsi nell'anno 2021, ipotizzando una ripresa dell'attività rispetto al 2020 e quindi simile a quella svolta nell'esercizio 2019.

B.4) Manutenzione e riparazione

Manutenzione e riparazione	IMPORTO	di cui Covid
Costi di manutenzione immobili a canone e a chiamata	7.754.990	
Costi di manutenzione reti, centrali e parco tecnologico informatico	12.606.527	225.608
Costi di manutenzione per attrezzature sanitarie di proprietà e non	12.523.370	

Manutenzione e riparazione	IMPORTO	di cui Covid
Costi di manutenzione per automezzi	494.527	
Altri costi di manutenzione	359.000	
TOTALE	33.738.414	225.608

I costi per le manutenzioni tengono conto dei contratti di global service manutentivi in essere e della razionalizzazione rispetto al ricorso ad interventi extra capitolato; l'aumento rispetto agli esercizi precedenti riguarda il parco tecnologico informatico a causa di servizi già aggiudicati ma non ancora attivati o attivati solo in parte, come ad esempio i costi relativi all'assistenza del sistema di teleconsulto e televisita tra i tredici pronto soccorso aziendali.

I costi legati al Covid ammontano a circa 225 mila euro, dovuti principalmente all'assistenza dei software per la gestione dei tamponi Covid-19 ed a quella relativa alle centrali di tracciamento.

B.5) Godimento beni di terzi

Godimento di beni di terzi	IMPORTO	di cui Covid
Fitti immobiliari sanitario	2.373.408	1.014.096
Canoni di noleggio e service di macchinari e attrezzature sanitarie	8.588.280	
Canoni di noleggio attrezzature varie	491.281	50.000
Canoni di noleggio attrezzature informatiche	608.307	62.667
Canoni di noleggio autovetture	1.212.369	
TOTALE	13.273.645	1.126.763

La posta di bilancio in oggetto è stata stimata sulla base dei contratti in essere nel 2020, considerando che sarebbe in ogni caso difficoltoso ridurre i costi di contratti di noleggio pluriennali oppure ridurre la spesa relativa a contratti di affitto per strutture dove sono erogati servizi sanitari (si pensi ad esempio allo stabilimento ospedaliero di Orbetello); la spesa legata all'emergenza è principalmente dovuta alle convenzioni stipulate con strutture alberghiere al fine di ospitare soggetti in quarantena o pazienti positivi al Covid.

B.6) Costi del personale

Il bilancio preventivo presenta un costo totale del personale dipendente non superiore a quello dell'esercizio 2020; così come espressamente richiesto dalle Linee Guida il valore 2020 è stato "depurato" dalle premialità corrisposte al personale stesso in ragione dell'esposizione al contagio nella prima fase della pandemia.

Circa 26,8 milioni di euro sono previsti come costo per personale, a tempo indeterminato e determinato, assunto per fronteggiare la situazione legata alla pandemia da Covid-19; di questa cifra la maggior parte (16,3 milioni) è destinata al personale infermieristico, circa 2,6 milioni di euro riguarda la dirigenza medica mentre la restante quota, pari a circa 7,4 milioni di euro, è relativa alla spesa per operatori socio sanitari (cosiddetti OSS), che sono inquadrati nel ruolo tecnico dal CCNL del comparto sanità.

Nella tabella sottostante sono riportate le voci di costo del personale dettagliate per ruolo e distinte tra dirigenza e comparto.

	IMPORTO	di cui Covid
RUOLO SANITARIO		
Dirigenza medica	162.506.424	2.634.436
Dirigenza non medica	12.633.962	
Comparto ruolo sanitario	218.517.807	16.734.283
Totale ruolo sanitario	393.658.193	19.368.719
RUOLO NON SANITARIO		
Dirigenza ruolo amministrativo	3.149.403	
Dirigenza ruolo professionale	2.002.946	
Dirigenza ruolo tecnico	684.383	
Totale dirigenza ruolo non sanitario	5.836.732	-
Comparto ruolo amministrativo	29.791.510	
Comparto ruolo professionale	82.379	
Comparto ruolo tecnico	54.771.949	7.453.946
Totale comparto ruolo non sanitario	84.645.838	7.453.946
TOTALE COSTO DEL PERSONALE	484.140.763	26.822.665

B.7) Oneri diversi di gestione

Oneri diversi di gestione	IMPORTO	di cui Covid
Costi per organi istituzionali	651.799	
Tasse (IMU, Tasi, Tari, imposte di registro, bolli auto e altro)	2.559.620	
Trasferimento proventi da sanzioni amministrative DGRT 83/09	450.000	
Altri oneri di gestione	1.795.049	150.000
TOTALE	5.456.468	150.000

La posta di bilancio è composta principalmente dagli oneri afferenti la direzione aziendale e dalle tasse relative ai rifiuti urbani ed alla proprietà di immobili e di automezzi, mentre le altre voci

sono relative a spese postali, spese legali, costi per organi collegiali (OIV e commissioni mediche) e altre spese di carattere generale; fra queste ultime, 150 mila euro sono previsti per le misure di contenimento del Covid nelle strutture carcerarie.

B.8) Ammortamenti

La previsione del calcolo degli ammortamenti tiene conto dei cespiti presenti al 31/12/2019, del piano investimenti 2020 e di quello previsto per il 2021, sia per le immobilizzazioni che per le attrezzature; la stima è calcolata in base alle aliquote di ammortamento previste dal D.Lgs n. 118/2011.

Alla luce di quanto detto l'onere stimato per quote di ammortamento per l'esercizio 2021 è pari a circa 36,7 milioni di euro, di cui 24,7 milioni "sterilizzati" dalla voce A.7) "Quota contributi in conto capitale imputata nell'esercizio" iscritta nel valore della produzione a fronte degli investimenti finanziati.

B.9) Svalutazione dei crediti

L'accantonamento, stimato pari a € 400.000 risente della valutazione del fondo svalutazione crediti esistente, che è stato considerato sufficientemente capiente sulla base dei crediti provvisori risultanti al 31/12/2020; tale fondo è stato calcolato in base alla natura e alla anzianità dei crediti esistenti.

B.10) Variazione delle rimanenze

Non si è proceduto all'iscrizione di variazioni delle scorte sulla base dell'ipotesi di invarianza delle stesse rispetto all'esercizio precedente.

B.11) Accantonamenti

Accantonamenti dell'esercizio	IMPORTO	di cui Covid
Accantonamento per rischi e cause civili	290.077	
Accantonamento T.F.R. SUMAI	1.227.659	
Accantonamento premio operosità medicina dei servizi	19.320	
Accantonamento per interessi di mora	100.000	
Accantonamento quote inutilizzate bilancio sociale	292.609	
Accantonamento per oneri contrattuali Convenzioni Uniche Nazionali	2.507.376	

Accantonamenti dell'esercizio	IMPORTO	di cui Covid
Accantonamento per oneri contrattuali personale dipendente dir. medica	2.065.885	
Accantonamento per oneri contrattuali personale dipendente dir. SPTA	338.393	
Accantonamento per oneri contrattuali personale dipendente comparto	1.554.339	
Accantonamento per fondo perequativo dirigenza	357.000	
TOTALE	8.752.657	-

La voce, pari a circa 8,7 milioni di euro, comprende la quota di accantonamento del premio di fine servizio per i medici specialisti ambulatoriali stimata in 1,227 milioni, una quota di accantonamento per rischi cause in corso per 0,290 milioni, nonché un accantonamento per 0,357 milioni di euro per il fondo perequativo della libera professione previsto dalla DGRT 555/2007 in ottemperanza a quanto stabilito dal contratto collettivo nazionale della dirigenza sanitaria; quest'ultimo atto prevede infatti che una quota dei proventi dell'attività libero professionale sia accantonata a favore delle discipline mediche e veterinarie che abbiano una limitata possibilità d'esercizio della libera professione intramuraria.

La componente più rilevante degli accantonamenti dell'esercizio è composta dalla voce di accantonamento dei rinnovi per l'anno 2021 dei contratti collettivi nazionali relativi al personale dipendente pari a circa 6,465 milioni di euro, come da allegato 1 delle Linee Guida regionali; di questi, 2,065 milioni di euro riguardano l'accantonamento per la dirigenza sanitaria, 0,338 milioni la dirigenza P.T.A. ed i restanti 1,554 milioni il personale del comparto.

Per quanto concerne il costo delle Convenzioni Uniche Nazionali (medici di medicina generale, pediatri di famiglia e medici addetti ai servizi di emergenza/urgenza), lo stesso allegato 1 stabilisce in 2,507 milioni di euro gli accantonamenti per il rinnovo, sempre con riferimento alla sola annualità 2021.

C.2) Interessi passivi e altri oneri finanziari

L'importo complessivo di 2,738 milioni di euro si riferisce agli interessi passivi sull'utilizzo dell'anticipazione di cassa, stimati sulla base del contratto vigente in € 100.000, ed agli interessi passivi calcolati sui mutui contratti dall'Azienda, pari a circa 2,535 milioni di euro.

La restante parte della suddetta voce è invece determinata dalla stima per interessi di mora e per interessi su fidejussioni contratti negli anni scorsi al fine di poter stipulare mutui presso la Cassa Depositi e Prestiti.

Imposte sul reddito di esercizio

La voce in oggetto, stimata in circa 36,246 milioni di euro, tiene conto della tassazione IRES e dell'IRAP su dipendenti, collaboratori e attività libero professionale intramuraria.

4) CONTO ECONOMICO DETTAGLIATO (Modello CE)

Voce CE	Totale TS001	Totale Sociale TS002	Totale Sanitario TS003	Totale Sanitario di cui: COVID TS006	Ricavi/Costi Sostenuti per terzi TS005
AA0010) A.1) Contributi in c/esercizio	1.536.905.086	5.677.600	1.531.227.486	0	0
AA0020) A.1.A) Contributi da Regione o Prov. Aut. per quota F.S. regionale	1.528.793.241	0	1.528.793.241	0	0
AA0030) A.1.A.1) da Regione o Prov. Aut. per quota F.S. regionale indistinto	1.490.642.841	0	1.490.642.841	0	0
AA0031) A.1.A.1.1) Finanziamento indistinto	1.476.313.852	0	1.476.313.852	0	0
AA0032) A.1.A.1.2) Finanziamento indistinto finalizzato da Regione	14.328.989	0	14.328.989	0	0
AA0033) A.1.A.1.3) Funzioni	0	0	0	0	0
AA0034) A.1.A.1.3.A) Funzioni - Pronto Soccorso	0	0	0	0	0
AA0035) A.1.A.1.3.B) Funzioni - Altro	0	0	0	0	0
AA0036) A.1.A.1.4) Quota finalizzata per il Piano aziendale di cui all'art. 1, comma 528, L. 208/2015	0	0	0	0	0
AA0040) A.1.A.2) da Regione o Prov. Aut. per quota F.S. regionale vincolato	38.150.400	0	38.150.400	0	0
AA0050) A.1.B) Contributi c/esercizio (extra fondo)	7.935.040	5.600.795	2.334.245	0	0
AA0060) A.1.B.1) da Regione o Prov. Aut. (extra fondo)	0	0	0	0	0
AA0070) A.1.B.1.1) Contributi da Regione o Prov. Aut. (extra fondo) vincolati	0	0	0	0	0
AA0080) A.1.B.1.2) Contributi da Regione o Prov. Aut. (extra fondo) - Risorse aggiuntive da bilancio regionale a titolo di copertura LEA	0	0	0	0	0
AA0090) A.1.B.1.3) Contributi da Regione o Prov. Aut. (extra fondo) - Risorse aggiuntive da bilancio regionale a titolo di copertura extra LEA	0	0	0	0	0
AA0100) A.1.B.1.4) Contributi da Regione o Prov. Aut. (extra fondo) - Altro	0	0	0	0	0
AA0110) A.1.B.2) Contributi da Aziende sanitarie pubbliche della Regione o Prov. Aut. (extra fondo)	100.000	0	100.000	0	0
AA0120) A.1.B.2.1) Contributi da Aziende sanitarie pubbliche della Regione o Prov. Aut. (extra fondo) vincolati	100.000	0	100.000	0	0
AA0130) A.1.B.2.2) Contributi da Aziende sanitarie pubbliche della Regione o Prov. Aut. (extra fondo) altro	0	0	0	0	0
AA0140) A.1.B.3) Contributi da Ministero della Salute e da altri soggetti pubblici (extra fondo)	7.835.040	5.600.795	2.234.245	0	0
AA0141) A.1.B.3.1) Contributi da Ministero della Salute (extra fondo)	0	0	0	0	0
AA0150) A.1.B.3.2) Contributi da altri soggetti pubblici (extra fondo) vincolati	20.000	0	20.000	0	0
AA0160) A.1.B.3.3) Contributi da altri soggetti pubblici (extra fondo) L. 210/92	2.064.245	0	2.064.245	0	0
AA0170) A.1.B.3.4) Contributi da altri soggetti pubblici (extra fondo) altro	5.750.795	5.600.795	150.000	0	0
AA0171) A.1.B.3.5) Contributi da altri soggetti pubblici (extra fondo)-in attuazione dell'art.79, comma 1 sexies lettera c), del D.L. 112/2008, convertito con legge 133/2008 e della legge 23/12/2009 n. 191	0	0	0	0	0
AA0180) A.1.C) Contributi c/esercizio per ricerca	0	0	0	0	0
AA0190) A.1.C.1) Contributi da Ministero della Salute per ricerca corrente	0	0	0	0	0
AA0200) A.1.C.2) Contributi da Ministero della Salute per ricerca finalizzata	0	0	0	0	0
AA0210) A.1.C.3) Contributi da Regione ed altri soggetti pubblici per ricerca	0	0	0	0	0
AA0220) A.1.C.4) Contributi da privati per ricerca	0	0	0	0	0
AA0230) A.1.D) Contributi c/esercizio da privati	176.805	76.805	100.000	0	0
AA0240) A.2) Rettifica contributi c/esercizio per destinazione ad investimenti	0	0	0	0	0
AA0250) A.2.A) Rettifica contributi in c/esercizio per destinazione ad investimenti - da Regione o Prov. Aut. per quota F.S. regionale	0	0	0	0	0
AA0260) A.2.B) Rettifica contributi in c/esercizio per destinazione ad investimenti - altri contributi	0	0	0	0	0
AA0270) A.3) Utilizzo fondi per quote inutilizzate contributi finalizzati e vincolati di esercizi precedenti	0	0	0	0	0
AA0271) A.3.A) Utilizzo fondi per quote inutilizzate contributi di esercizi precedenti da Regione o Prov. Aut. per quota F.S. regionale indistinto finalizzato	0	0	0	0	0
AA0280) A.3.B) Utilizzo fondi per quote inutilizzate contributi di esercizi precedenti da Regione o Prov. Aut. per quota F.S. regionale vincolato	0	0	0	0	0
AA0290) A.3.C) Utilizzo fondi per quote inutilizzate contributi di esercizi precedenti da soggetti pubblici (extra fondo) vincolati	0	0	0	0	0
AA0300) A.3.D) Utilizzo fondi per quote inutilizzate contributi di esercizi precedenti per ricerca	0	0	0	0	0

Voce CE	Totale TS001	Totale Sociale TS002	Totale Sanitario TS003	Totale Sanitario di cui: COVID TS006	Ricavi/Costi Sostenuti per terzi TS005
AA0310) A.3.E) Utilizzo fondi per quote inutilizzate contributi vincolati di esercizi precedenti da privati	0	0	0	0	0
AA0320) A.4) Ricavi per prestazioni sanitarie e sociosanitarie a rilevanza sanitaria	112.680.527	46.464	112.634.063	0	0
AA0330) A.4.A) Ricavi per prestazioni sanitarie e sociosanitarie a rilevanza sanitaria erogate a soggetti pubblici	47.696.967	0	47.696.967	0	0
AA0340) A.4.A.1) Ricavi per prestaz. sanitarie e sociosanitarie a rilevanza sanitaria erogate ad Aziende sanitarie pubbliche della Regione	21.432.089	0	21.432.089	0	0
RR0341) A.4.A.1.a) Ricavi per prestaz. sanitarie e sociosanitarie a rilevanza sanitaria erogate ad Aziende sanitarie pubbliche della Regione a compensazione	21.342.089	0	21.342.089	0	0
RR0342) A.4.A.1.b) Ricavi per prestaz. sanitarie e sociosanitarie a rilevanza sanitaria erogate ad Aziende sanitarie pubbliche della Regione a fatturazione diretta	90.000	0	90.000	0	0
AA0350) A.4.A.1.1) Prestazioni di ricovero - infraregione	11.395.856	0	11.395.856	0	0
RR0351) A.4.A.1.1.a) Prestazioni di ricovero a compensazione	11.395.856	0	11.395.856	0	0
RR0352) A.4.A.1.1.b) Prestazioni di ricovero a fatturazione diretta	0	0	0	0	0
AA0360) A.4.A.1.2) Prestazioni di specialistica ambulatoriale - infraregione	2.353.192	0	2.353.192	0	0
RR0361) A.4.A.1.2.a) Prestazioni di specialistica ambulatoriale a compensazione	2.353.192	0	2.353.192	0	0
RR0362) A.4.A.1.2.b) Prestazioni di specialistica ambulatoriale a fatturazione diretta	0	0	0	0	0
AA0361) A.4.A.1.3) Prestazioni di pronto soccorso non seguite da ricovero - infraregione	980.933	0	980.933	0	0
RR0363) A.4.A.1.3.a) Prestazioni di pronto soccorso non seguite da ricovero - infraregione a compensazione	980.933	0	980.933	0	0
RR0364) A.4.A.1.3.b) Prestazioni di pronto soccorso non seguite da ricovero - infraregione a fatturazione diretta	0	0	0	0	0
AA0370) A.4.A.1.4) Prestazioni di psichiatria residenziale e semiresidenziale - infraregione	0	0	0	0	0
RR0371) A.4.A.1.4.a) Prestazioni di psichiatria residenziale e semiresidenziale a compensazione	0	0	0	0	0
RR0372) A.4.A.1.4.b) Prestazioni di psichiatria residenziale e semiresidenziale a fatturazione diretta	0	0	0	0	0
AA0380) A.4.A.1.5) Prestazioni di File F - infraregione	3.253.220	0	3.253.220	0	0
RR0381) A.4.A.1.5.a) Prestazioni di File F a compensazione	3.253.220	0	3.253.220	0	0
RR0382) A.4.A.1.5.b) Prestazioni di File F a fatturazione diretta	0	0	0	0	0
AA0390) A.4.A.1.6) Prestazioni servizi MMG, PLS, Contin. assistenziale - infraregione	402.081	0	402.081	0	0
RR0391) A.4.A.1.6.a) Prestazioni servizi MMG, PLS, Contin. Assistenziale a compensazione	402.081	0	402.081	0	0
RR0392) A.4.A.1.6.b) Prestazioni servizi MMG, PLS, Contin. Assistenziale a fatturazione diretta	0	0	0	0	0
AA0400) A.4.A.1.7) Prestazioni servizi farmaceutica convenzionata - infraregione	1.054.590	0	1.054.590	0	0
RR0401) A.4.A.1.7.a) Prestazioni servizi farmaceutica convenzionata a compensazione	1.054.590	0	1.054.590	0	0
RR0402) A.4.A.1.7.b) Prestazioni servizi farmaceutica convenzionata a fatturazione diretta	0	0	0	0	0
AA0410) A.4.A.1.8) Prestazioni termali - infraregione	111.191	0	111.191	0	0
RR0411) A.4.A.1.8.a) Prestazioni termali a compensazione	111.191	0	111.191	0	0
RR0412) A.4.A.1.8.b) Prestazioni termali a fatturazione diretta	0	0	0	0	0
AA0420) A.4.A.1.9) Prestazioni trasporto ambulanze ed elisoccorso - infraregione	0	0	0	0	0
RR0421) A.4.A.1.9.a) Prestazioni trasporto ambulanze ed elisoccorso a compensazione	0	0	0	0	0
RR0422) A.4.A.1.9.b) Prestazioni trasporto ambulanze ed elisoccorso a fatturazione diretta	0	0	0	0	0
AA0421) A.4.A.1.10) Prestazioni assistenza integrativa - infraregione	0	0	0	0	0
RR0423) A.4.A.1.10.a) Prestazioni assistenza integrativa a compensazione	0	0	0	0	0
RR0424) A.4.A.1.10.b) Prestazioni assistenza integrativa a fatturazione diretta	0	0	0	0	0
AA0422) A.4.A.1.11) Prestazioni assistenza protesica - infraregione	0	0	0	0	0
RR0425) A.4.A.1.11.a) Prestazioni assistenza protesica a compensazione	0	0	0	0	0
RR0426) A.4.A.1.11.b) Prestazioni assistenza protesica a fatturazione diretta	0	0	0	0	0

Voce CE	Totale TS001	Totale Sociale TS002	Totale Sanitario TS003	Totale Sanitario di cui: COVID TS006	Ricavi/Costi Sostenuti per terzi TS005
AA0423) A.4.A.1.12) Prestazioni assistenza riabilitativa extraospedaliera - <u>infraregione</u>	1.791.026	0	1.791.026	0	0
RR0427) A.4.A.1.12.a) Prestazioni assistenza riabilitativa extraospedaliera a <u>compensazione</u>	1.791.026	0	1.791.026	0	0
RR0428) A.4.A.1.12.b) Prestazioni assistenza riabilitativa extraospedaliera a <u>fatturazione diretta</u>	0	0	0	0	0
AA0424) A.4.A.1.13) Ricavi per cessione di emocomponenti e cellule staminali - <u>infraregione</u>	0	0	0	0	0
RR0429) A.4.A.1.13.a) Ricavi per cessione di emocomponenti e cellule staminali a <u>compensazione</u>	0	0	0	0	0
RR0430) A.4.A.1.13.b) Ricavi per cessione di emocomponenti e cellule staminali a <u>fatturazione diretta</u>	0	0	0	0	0
AA0425) A.4.A.1.14) Prestazioni assistenza domiciliare integrata (ADI) - <u>infraregione</u>	0	0	0	0	0
AA0430) A.4.A.1.15) Altre prestazioni sanitarie e socio-sanitarie a rilevanza <u>sanitaria - infraregione</u>	90.000	0	90.000	0	0
RR0431) A.4.A.1.15.a) Altre prestazioni sanitarie e socio-sanitarie a rilevanza <u>sanitaria a compensazione</u>	0	0	0	0	0
RR0432) A.4.A.1.15.b) Altre prestazioni sanitarie e socio-sanitarie a rilevanza <u>sanitaria a fatturazione diretta</u>	90.000	0	90.000	0	0
AA0440) A.4.A.2) Ricavi per prestaz. sanitarie e sociosanitarie a rilevanza <u>sanitaria erogate ad altri soggetti pubblici</u>	70.000	0	70.000	0	0
AA0450) A.4.A.3) Ricavi per prestaz. sanitarie e sociosanitarie a rilevanza <u>sanitaria erogate a soggetti pubblici Extraregione</u>	26.194.878	0	26.194.878	0	0
RR0451) A.4.A.3.a) Ricavi per prestaz. sanitarie e sociosanitarie a rilevanza <u>sanitaria erogate a soggetti pubblici Extraregione a compensazione</u>	24.416.350	0	24.416.350	0	0
RR0452) A.4.A.3.b) Ricavi per prestaz. sanitarie e sociosanitarie a rilevanza <u>sanitaria erogate a soggetti pubblici Extraregione a fatturazione diretta</u>	1.778.528	0	1.778.528	0	0
AA0460) A.4.A.3.1) Prestazioni di ricovero - <u>extraregione</u>	11.230.653	0	11.230.653	0	0
AA0470) A.4.A.3.2) Prestazioni ambulatoriali - <u>extraregione</u>	5.266.627	0	5.266.627	0	0
AA0471) A.4.A.3.3) Prestazioni pronto soccorso non seguite da ricovero - <u>extraregione</u>	943.554	0	943.554	0	0
AA0480) A.4.A.3.4) Prestazioni di psichiatria non soggetta a compensazione (resid. e semiresid.) - <u>extraregione</u>	0	0	0	0	0
AA0490) A.4.A.3.5) Prestazioni di File F - <u>extraregione</u>	2.903.353	0	2.903.353	0	0
AA0500) A.4.A.3.6) Prestazioni servizi MMG, PLS, Contin. assistenziale <u>Extraregione</u>	692.170	0	692.170	0	0
AA0510) A.4.A.3.7) Prestazioni servizi farmaceutica convenzionata <u>Extraregione</u>	1.359.101	0	1.359.101	0	0
AA0520) A.4.A.3.8) Prestazioni termali <u>Extraregione</u>	1.506.642	0	1.506.642	0	0
AA0530) A.4.A.3.9) Prestazioni trasporto ambulanze ed elisoccorso <u>Extraregione</u>	514.250	0	514.250	0	0
AA0541) A.4.A.3.10) Prestazioni assistenza integrativa da pubblico (<u>extraregione</u>)	0	0	0	0	0
AA0542) A.4.A.3.11) Prestazioni assistenza protesica da pubblico (<u>extraregione</u>)	0	0	0	0	0
AA0550) A.4.A.3.12) Ricavi per cessione di emocomponenti e cellule staminali <u>Extraregione</u>	0	0	0	0	0
AA0560) A.4.A.3.13) Ricavi GSA per differenziale saldo mobilita' <u>interregionale</u>	0	0	0	0	0
AA0561) A.4.A.3.14) Altre prestazioni sanitarie e sociosanitarie a rilevanza <u>sanitaria erogate a soggetti pubblici Extraregione</u>	0	0	0	0	0
AA0570) A.4.A.3.15) Altre prestazioni sanitarie e sociosanitarie a rilevanza <u>sanitaria non soggette a compensazione Extraregione</u>	35.000	0	35.000	0	0
AA0580) A.4.A.3.15.A) Prestazioni di assistenza riabilitativa non soggette a <u>compensazione Extraregione</u>	0	0	0	0	0
AA0590) A.4.A.3.15.B) Altre prestazioni sanitarie e socio-sanitarie a rilevanza <u>sanitaria non soggette a compensazione Extraregione</u>	35.000	0	35.000	0	0
AA0600) A.4.A.3.16) Altre prestazioni sanitarie a rilevanza sanitaria - Mobilita' <u>attiva Internazionale</u>	1.743.528	0	1.743.528	0	0
AA0601) A.4.A.3.17) Altre prestazioni sanitarie a rilevanza sanitaria - Mobilita' <u>attiva Internazionale rilevata dalle AO, AOU, IRCCS.</u>	0	0	0	0	0
AA0602) A.4.A.3.18) Altre prestazioni sanitarie e sociosanitarie a rilevanza <u>sanitaria ad Aziende sanitarie e casse mutua estera - (fatturate direttamente)</u>	0	0	0	0	0

Voce CE	Totale TS001	Totale Sociale TS002	Totale Sanitario TS003	Totale Sanitario di cui: COVID TS006	Ricavi/Costi Sostenuti per terzi TS005
AA0610) A.4.B) Ricavi per prestazioni sanitarie e sociosanitarie a rilevanza sanitaria erogate da privati v/residenti Extraregione in compensazione (mobilita' attiva)	44.845.227	0	44.845.227	0	0
AA0620) A.4.B.1) Prestazioni di ricovero da priv. Extraregione in compensazione (mobilita' attiva)	40.534.937	0	40.534.937	0	0
AA0630) A.4.B.2) Prestazioni ambulatoriali da priv. Extraregione in compensazione (mobilita' attiva)	4.310.290	0	4.310.290	0	0
AA0631) A.4.B.3) Prestazioni di pronto soccorso non seguite da ricovero da priv. Extraregione in compensazione (mobilita' attiva)	0	0	0	0	0
AA0640) A.4.B.4) Prestazioni di File F da priv. Extraregione in compensazione (mobilita' attiva)	0	0	0	0	0
AA0650) A.4.B.5) Altre prestazioni sanitarie e sociosanitarie a rilevanza sanitaria erogate da privati v/residenti Extraregione in compensazione (mobilita' attiva)	0	0	0	0	0
AA0660) A.4.C) Ricavi per prestazioni sanitarie e sociosanitarie a rilevanza sanitaria erogate a privati	4.858.150	46.464	4.811.686	0	0
AA0670) A.4.D) Ricavi per prestazioni sanitarie erogate in regime di intramoenia	15.280.183	0	15.280.183	0	0
AA0680) A.4.D.1) Ricavi per prestazioni sanitarie intramoenia - Area ospedaliera	416.000	0	416.000	0	0
AA0690) A.4.D.2) Ricavi per prestazioni sanitarie intramoenia - Area specialistica	13.986.098	0	13.986.098	0	0
AA0700) A.4.D.3) Ricavi per prestazioni sanitarie intramoenia - Area sanita' pubblica	548.085	0	548.085	0	0
AA0710) A.4.D.4) Ricavi per prestazioni sanitarie intramoenia - Consulenze (ex art. 55 c.1 lett. c), d) ed ex art. 57-58)	105.000	0	105.000	0	0
AA0720) A.4.D.5) Ricavi per prestazioni sanitarie intramoenia - Consulenze (ex art. 55 c.1 lett. c), d) ed ex art. 57-58) (Aziende sanitarie pubbliche della Regione)	0	0	0	0	0
AA0730) A.4.D.6) Ricavi per prestazioni sanitarie intramoenia - Altro	100.000	0	100.000	0	0
AA0740) A.4.D.7) Ricavi per prestazioni sanitarie intramoenia - Altro (Aziende sanitarie pubbliche della Regione)	125.000	0	125.000	0	0
AA0750) A.5) Concorsi, recuperi e rimborsi	73.405.821	28.267	73.377.554	52.629.964	0
AA0760) A.5.A) Rimborsi assicurativi	50.000	0	50.000	0	0
AA0770) A.5.B) Concorsi, recuperi e rimborsi da Regione	204.129	0	204.129	0	0
AA0780) A.5.B.1) Rimborso degli oneri stipendiali del personale dell'azienda in posizione di comando presso la Regione	204.129	0	204.129	0	0
AA0790) A.5.B.2) Altri concorsi, recuperi e rimborsi da parte della Regione	0	0	0	0	0
AA0800) A.5.C) Concorsi, recuperi e rimborsi da Aziende sanitarie pubbliche della Regione	5.095.439	0	5.095.439	0	0
AA0810) A.5.C.1) Rimborso degli oneri stipendiali del personale dipendente dell'azienda in posizione di comando presso Aziende sanitarie pubbliche della Regione	67.512	0	67.512	0	0
AA0820) A.5.C.2) Rimborsi per acquisto beni da parte di Aziende sanitarie pubbliche della Regione	5.027.927	0	5.027.927	0	0
AA0830) A.5.C.3) Altri concorsi, recuperi e rimborsi da parte di Aziende sanitarie pubbliche della Regione	0	0	0	0	0
AA0831) A.5.C.4) Altri concorsi, recuperi e rimborsi da parte della Regione - GSA	0	0	0	0	0
AA0840) A.5.D) Concorsi, recuperi e rimborsi da altri soggetti pubblici	54.432.986	0	54.432.986	52.629.964	0
AA0850) A.5.D.1) Rimborso degli oneri stipendiali del personale dipendente dell'azienda in posizione di comando presso altri soggetti pubblici	755.522	0	755.522	0	0
AA0860) A.5.D.2) Rimborsi per acquisto beni da parte di altri soggetti pubblici	0	0	0	0	0
AA0870) A.5.D.3) Altri concorsi, recuperi e rimborsi da parte di altri soggetti pubblici	53.677.464	0	53.677.464	52.629.964	0
AA0880) A.5.E) Concorsi, recuperi e rimborsi da privati	13.623.267	28.267	13.595.000	0	0
AA0890) A.5.E.1) Rimborso da aziende farmaceutiche per Pay back	7.000.000	0	7.000.000	0	0
AA0900) A.5.E.1.1) Pay-back per il superamento del tetto della spesa farmaceutica territoriale	0	0	0	0	0
AA0910) A.5.E.1.2) Pay-back per superamento del tetto della spesa farmaceutica ospedaliera	0	0	0	0	0
AA0920) A.5.E.1.3) Ulteriore Pay-back	7.000.000	0	7.000.000	0	0
AA0921) A.5.E.2) Rimborso per Pay back sui dispositivi medici	0	0	0	0	0
AA0930) A.5.E.3) Altri concorsi, recuperi e rimborsi da privati	6.623.267	28.267	6.595.000	0	0

Voce CE	Totale TS001	Totale Sociale TS002	Totale Sanitario TS003	Totale Sanitario di cui: COVID TS006	Ricavi/Costi Sostenuti per terzi TS005
AA0940) A.6) Compartecipazione alla spesa per prestazioni sanitarie (Ticket)	22.095.000	0	22.095.000	0	0
AA0950) A.6.A) Compartecipazione alla spesa per prestazioni sanitarie - Ticket sulle prestazioni di specialistica ambulatoriale e APA-PAC	21.750.000	0	21.750.000	0	0
AA0960) A.6.B) Compartecipazione alla spesa per prestazioni sanitarie - Ticket sul pronto soccorso	345.000	0	345.000	0	0
AA0970) A.6.C) Compartecipazione alla spesa per prestazioni sanitarie (Ticket) - Altro	0	0	0	0	0
AA0980) A.7) Quota contributi c/capitale imputata all'esercizio	24.742.457	0	24.742.457	550.000	0
AA0990) A.7.A) Quota imputata all'esercizio dei finanziamenti per investimenti dallo Stato	0	0	0	0	0
AA1000) A.7.B) Quota imputata all'esercizio dei finanziamenti per investimenti da Regione	22.359.487	0	22.359.487	550.000	0
AA1010) A.7.C) Quota imputata all'esercizio dei finanziamenti per beni di prima dotazione	2.382.970	0	2.382.970	0	0
AA1020) A.7.D) Quota imputata all'esercizio dei contributi in c/ esercizio FSR destinati ad investimenti	0	0	0	0	0
AA1030) A.7.E) Quota imputata all'esercizio degli altri contributi in c/ esercizio destinati ad investimenti	0	0	0	0	0
AA1040) A.7.F) Quota imputata all'esercizio di altre poste del patrimonio netto	0	0	0	0	0
AA1050) A.8) Incrementi delle immobilizzazioni per lavori interni	0	0	0	0	0
AA1060) A.9) Altri ricavi e proventi	3.169.785	501.964	2.667.821	0	0
AA1070) A.9.A) Ricavi per prestazioni non sanitarie	621.964	501.964	120.000	0	0
AA1080) A.9.B) Fitti attivi ed altri proventi da attivita' immobiliari	1.457.321	0	1.457.321	0	0
AA1090) A.9.C) Altri proventi diversi	1.090.500	0	1.090.500	0	0
RR1100) A.10) Totale voci da consolidare attive	26.752.528	0	26.752.528	0	0
AZ9999) Totale valore della produzione (A)	1.772.998.676	6.254.295	1.766.744.381	53.179.964	0
BA0010) B.1) Acquisti di beni	261.309.496	15.828	261.293.668	25.166.046	0
BA0020) B.1.A) Acquisti di beni sanitari	257.462.668	0	257.462.668	25.166.046	0
BA0030) B.1.A.1) Prodotti farmaceutici ed emoderivati	158.941.518	0	158.941.518	939.700	0
BA0040) B.1.A.1.1) Medicinali con AIC, ad eccezione di vaccini, emoderivati di produzione regionale, ossigeno e altri gas medicali	157.949.672	0	157.949.672	939.700	0
BA0050) B.1.A.1.2) Medicinali senza AIC	991.846	0	991.846	0	0
BA0051) B.1.A.1.3) Ossigeno e altri gas medicali	0	0	0	0	0
BA0060) B.1.A.1.4) Emoderivati di produzione regionale	0	0	0	0	0
BA0061) B.1.A.1.4.1) Emoderivati di produzione regionale da pubblico (Aziende sanitarie pubbliche della Regione) - Mobilita' intraregionale	0	0	0	0	0
BA0062) B.1.A.1.4.2) Emoderivati di produzione regionale da pubblico (Aziende sanitarie pubbliche della Regione) - Mobilita' extraregionale	0	0	0	0	0
BA0063) B.1.A.1.4.3) Emoderivati di produzione regionale da altri soggetti	0	0	0	0	0
BA0070) B.1.A.2) Sangue ed emocomponenti	184.422	0	184.422	0	0
BA0080) B.1.A.2.1) da pubblico (Aziende sanitarie pubbliche della Regione) â Mobilita' intraregionale	184.422	0	184.422	0	0
BA0090) B.1.A.2.2) da pubblico (Aziende sanitarie pubbliche extra Regione) â Mobilita' extraregionale	0	0	0	0	0
BA0100) B.1.A.2.3) da altri soggetti	0	0	0	0	0
BA0210) B.1.A.3) Dispositivi medici	75.536.597	0	75.536.597	12.013.346	0
BA0220) B.1.A.3.1) Dispositivi medici	53.373.811	0	53.373.811	1.249.549	0
BA0230) B.1.A.3.2) Dispositivi medici impiantabili attivi	3.519.953	0	3.519.953	0	0
BA0240) B.1.A.3.3) Dispositivi medico diagnostici in vitro (IVD)	18.642.833	0	18.642.833	10.763.797	0
BA0250) B.1.A.4) Prodotti dietetici	861.440	0	861.440	0	0
BA0260) B.1.A.5) Materiali per la profilassi (vaccini)	7.255.036	0	7.255.036	2.013.000	0
BA0270) B.1.A.6) Prodotti chimici	115.998	0	115.998	0	0
BA0280) B.1.A.7) Materiali e prodotti per uso veterinario	19.513	0	19.513	0	0
BA0290) B.1.A.8) Altri beni e prodotti sanitari	12.404.068	0	12.404.068	10.200.000	0
BA0300) B.1.A.9) Beni e prodotti sanitari da Aziende sanitarie pubbliche della Regione	2.144.076	0	2.144.076	0	0
BA0301) B.1.A.9.1) Prodotti farmaceutici ed emoderivati	7.603	0	7.603	0	0
BA0303) B.1.A.9.3) Dispositivi medici	0	0	0	0	0
BA0304) B.1.A.9.4) Prodotti dietetici	0	0	0	0	0
BA0305) B.1.A.9.5) Materiali per la profilassi (vaccini)	0	0	0	0	0
BA0306) B.1.A.9.6) Prodotti chimici	0	0	0	0	0
BA0307) B.1.A.9.7) Materiali e prodotti per uso veterinario	0	0	0	0	0
BA0308) B.1.A.9.8) Altri beni e prodotti sanitari	2.136.473	0	2.136.473	0	0
BA0310) B.1.B) Acquisti di beni non sanitari	3.846.828	15.828	3.831.000	0	0

Voce CE	Totale TS001	Totale Sociale TS002	Totale Sanitario TS003	Totale Sanitario di cui: COVID TS006	Ricavi/Costi Sostenuti per terzi TS005
BA0320) B.1.B.1) Prodotti alimentari	50.000	5.000	45.000	0	0
BA0330) B.1.B.2) Materiali di guardaroba, di pulizia e di convivenza in genere	120.000	0	120.000	0	0
BA0340) B.1.B.3) Combustibili, carburanti e lubrificanti	740.000	10.000	730.000	0	0
BA0350) B.1.B.4) Supporti informatici e cancelleria	1.400.000	0	1.400.000	0	0
BA0360) B.1.B.5) Materiale per la manutenzione	56.770	770	56.000	0	0
BA0370) B.1.B.6) Altri beni e prodotti non sanitari	1.480.058	58	1.480.000	0	0
BA0380) B.1.B.7) Beni e prodotti non sanitari da Aziende sanitarie pubbliche della Regione	0	0	0	0	0
BA0390) B.2) Acquisti di servizi	890.192.443	5.196.904	884.995.539	24.189.838	0
BA0400) B.2.A) Acquisti servizi sanitari	782.614.552	95.000	782.519.552	16.169.346	0
SS0401) B.2.A.a) Mobilita' intraregione passiva totale a compensazione	216.470.589	0	216.470.589	0	0
SS0402) B.2.A.b) Mobilita' intraregione passiva totale a fatturazione diretta	7.708.033	0	7.708.033	1.257.972	0
SS0404) B.2.A.a) Mobilita' extraregione passiva totale a compensazione	57.826.531	0	57.826.531	0	0
SS0405) B.2.A.b) Mobilita' extraregione passiva totale a fatturazione diretta	259.700	0	259.700	0	0
BA0410) B.2.A.1) Acquisti servizi sanitari per medicina di base	110.893.377	0	110.893.377	4.437.380	0
BA0420) B.2.A.1.1) - da convenzione (medicina di base)	110.089.939	0	110.089.939	4.437.380	0
BA0430) B.2.A.1.1.A) Costi per assistenza MMG	73.097.589	0	73.097.589	1.490.000	0
BA0440) B.2.A.1.1.B) Costi per assistenza PLS	15.204.428	0	15.204.428	0	0
BA0450) B.2.A.1.1.C) Costi per assistenza Continuita' assistenziale	13.254.508	0	13.254.508	2.947.380	0
BA0460) B.2.A.1.1.D) Altro (medicina dei servizi, psicologi, medici 118, ecc)	8.533.414	0	8.533.414	0	0
BA0470) B.2.A.1.2) - da pubblico (Aziende sanitarie pubbliche della Regione) - Mobilita' intraregionale (medicina di base)	396.456	0	396.456	0	0
SS0471) B.2.A.1.2.a) - da pubblico (Aziende sanitarie pubbliche della Regione) - Mobilita' intraregionale a compensazione (medicina di base)	396.456	0	396.456	0	0
SS0472) B.2.A.1.2.b) - da pubblico (Aziende sanitarie pubbliche della Regione) - Mobilita' intraregionale a fatturazione diretta (medicina di base)	0	0	0	0	0
BA0480) B.2.A.1.3) - da pubblico (Aziende sanitarie pubbliche Extraregione) - Mobilita' extraregionale (medicina di base)	406.982	0	406.982	0	0
BA0490) B.2.A.2) Acquisti servizi sanitari per farmaceutica	103.215.475	0	103.215.475	0	0
BA0500) B.2.A.2.1) - da convenzione (farmaceutica)	100.673.109	0	100.673.109	0	0
BA0510) B.2.A.2.2) - da pubblico (Aziende sanitarie pubbliche della Regione)- Mobilita' intraregionale (farmaceutica)	1.280.869	0	1.280.869	0	0
SS0511) B.2.A.2.2.a) - da pubblico (Aziende sanitarie pubbliche della Regione) - Mobilita' intraregionale a compensazione (farmaceutica)	1.280.869	0	1.280.869	0	0
SS0512) B.2.A.2.2.b) - da pubblico (Aziende sanitarie pubbliche della Regione) - Mobilita' intraregionale a fatturazione diretta (farmaceutica)	0	0	0	0	0
BA0520) B.2.A.2.3) - da pubblico (Extraregione) (farmaceutica)	1.261.497	0	1.261.497	0	0
BA0530) B.2.A.3) Acquisti servizi sanitari per assistenza specialistica ambulatoriale	100.956.003	0	100.956.003	1.257.972	0
BA0540) B.2.A.3.1) - da pubblico (Aziende sanitarie pubbliche della Regione) (specialistica ambulatoriale)	46.210.195	0	46.210.195	1.257.972	0
SS0541) B.2.A.3.1.a) - da pubblico (Aziende sanitarie pubbliche della Regione) a compensazione (specialistica ambulatoriale)	39.151.912	0	39.151.912	0	0
SS0542) B.2.A.3.1.b) - da pubblico (Aziende sanitarie pubbliche della Regione) a fatturazione diretta (specialistica ambulatoriale)	7.058.283	0	7.058.283	1.257.972	0
BA0541) B.2.A.3.2) prestazioni di pronto soccorso non seguite da ricovero - da pubblico (Aziende sanitarie pubbliche della Regione)	5.379.534	0	5.379.534	0	0
SS0543) B.2.A.3.2.a) prestazioni di pronto soccorso non seguite da ricovero - da pubblico (Aziende sanitarie pubbliche della Regione) a compensazione	5.379.534	0	5.379.534	0	0
SS0544) B.2.A.3.2.b) prestazioni di pronto soccorso non seguite da ricovero - da pubblico (Aziende sanitarie pubbliche della Regione) a fatturazione diretta	0	0	0	0	0
BA0550) B.2.A.3.3) - da pubblico (altri soggetti pubbl. della Regione) (specialistica ambulatoriale)	1.755.892	0	1.755.892	0	0
BA0551) B.2.A.3.4) prestazioni di pronto soccorso non seguite da ricovero - da pubblico (altri soggetti pubbl. della Regione)	0	0	0	0	0
BA0560) B.2.A.3.5) - da pubblico (Extraregione) (specialistica ambulatoriale)	6.794.026	0	6.794.026	0	0
BA0561) B.2.A.3.6) prestazioni di pronto soccorso non seguite da ricovero - da pubblico (Extraregione)	1.157.281	0	1.157.281	0	0
BA0570) B.2.A.3.7) - da privato - Medici SUMAI	25.007.556	0	25.007.556	0	0
BA0580) B.2.A.3.8) - da privato (specialistica ambulatoriale)	8.715.401	0	8.715.401	0	0
BA0590) B.2.A.3.8.A) Servizi sanitari per assistenza specialistica da IRCCS privati e Policlinici privati	5.760	0	5.760	0	0

Voce CE	Totale TS001	Totale Sociale TS002	Totale Sanitario TS003	Totale Sanitario di cui: COVID TS006	Ricavi/Costi Sostenuti per terzi TS005
BA0591) B.2.A.3.8.B) Servizi sanitari per prestazioni di pronto soccorso non seguite da ricovero - da IRCCS privati e Policlinici privati	0	0	0	0	0
BA0600) B.2.A.3.8.C) Servizi sanitari per assistenza specialistica da Ospedali Classificati privati	0	0	0	0	0
BA0601) B.2.A.3.8.D) Servizi sanitari per prestazioni di pronto soccorso non seguite da ricovero - da Ospedali Classificati privati	0	0	0	0	0
BA0610) B.2.A.3.8.E) Servizi sanitari per assistenza specialistica da Case di Cura private	3.571.167	0	3.571.167	0	0
BA0611) B.2.A.3.8.F) Servizi sanitari per prestazioni di pronto soccorso non seguite da ricovero - da Case di Cura private	0	0	0	0	0
BA0620) B.2.A.3.8.G) Servizi sanitari per assistenza specialistica da altri privati	5.138.474	0	5.138.474	0	0
BA0621) B.2.A.3.8.H) Servizi sanitari per prestazioni di pronto soccorso non seguite da ricovero - da altri privati	0	0	0	0	0
BA0630) B.2.A.3.9) - da privato per cittadini non residenti - Extraregione (mobilita' attiva in compensazione) (specialistica ambulatoriale)	5.936.118	0	5.936.118	0	0
BA0631) B.2.A.3.10) Servizi sanitari per prestazioni di pronto soccorso non seguite da ricovero - da privato per cittadini non residenti - Extraregione (mobilita' attiva in compensazione)	0	0	0	0	0
BA0640) B.2.A.4) Acquisti servizi sanitari per assistenza riabilitativa	9.642.985	0	9.642.985	0	0
BA0650) B.2.A.4.1) - da pubblico (Aziende sanitarie pubbliche della Regione) (assistenza riabilitativa)	990.479	0	990.479	0	0
SS0651) B.2.A.4.1.a) - da pubblico (Aziende sanitarie pubbliche della Regione) - Mobilita' intraregionale a compensazione (assistenza riabilitativa)	990.479	0	990.479	0	0
SS0652) B.2.A.4.1.b) - da pubblico (Aziende sanitarie pubbliche della Regione) - Mobilita' intraregionale a fatturazione diretta (assistenza riabilitativa)	0	0	0	0	0
BA0660) B.2.A.4.2) - da pubblico (altri soggetti pubbl. della Regione) (assistenza riabilitativa)	2.922.092	0	2.922.092	0	0
BA0670) B.2.A.4.3) - da pubblico (Extraregione) non soggetti a compensazione (assistenza riabilitativa)	0	0	0	0	0
BA0680) B.2.A.4.4) - da privato (intraregionale) (assistenza riabilitativa)	5.699.414	0	5.699.414	0	0
BA0690) B.2.A.4.5) - da privato (extraregionale) (assistenza riabilitativa)	31.000	0	31.000	0	0
BA0700) B.2.A.5) Acquisti servizi sanitari per assistenza integrativa	20.882.879	0	20.882.879	0	0
BA0710) B.2.A.5.1) - da pubblico (Aziende sanitarie pubbliche della Regione) (assistenza integrativa)	9.000	0	9.000	0	0
SS0711) B.2.A.5.1.a) - da pubblico (Aziende sanitarie pubbliche della Regione) - Mobilita' intraregionale a compensazione (assistenza integrativa)	0	0	0	0	0
SS0712) B.2.A.5.1.b) - da pubblico (Aziende sanitarie pubbliche della Regione) - Mobilita' intraregionale a fatturazione diretta (assistenza integrativa)	9.000	0	9.000	0	0
BA0720) B.2.A.5.2) - da pubblico (altri soggetti pubbl. della Regione) (assistenza integrativa)	2.626.243	0	2.626.243	0	0
BA0730) B.2.A.5.3) - da pubblico (Extraregione) (assistenza integrativa)	0	0	0	0	0
BA0740) B.2.A.5.4) - da privato (assistenza integrativa)	18.247.636	0	18.247.636	0	0
BA0750) B.2.A.6) Acquisti servizi sanitari per assistenza protesica	7.095.848	0	7.095.848	0	0
BA0760) B.2.A.6.1) - da pubblico (Aziende sanitarie pubbliche della Regione) (assistenza protesica)	0	0	0	0	0
SS0761) B.2.A.6.1.a) - da pubblico (Aziende sanitarie pubbliche della Regione) - Mobilita' intraregionale a compensazione (assistenza protesica)	0	0	0	0	0
SS0762) B.2.A.6.1.b) - da pubblico (Aziende sanitarie pubbliche della Regione) - Mobilita' intraregionale a fatturazione diretta (assistenza protesica)	0	0	0	0	0
BA0770) B.2.A.6.2) - da pubblico (altri soggetti pubbl. della Regione) (assistenza protesica)	0	0	0	0	0
BA0780) B.2.A.6.3) - da pubblico (Extraregione) (assistenza protesica)	0	0	0	0	0
BA0790) B.2.A.6.4) - da privato (assistenza protesica)	7.095.848	0	7.095.848	0	0
BA0800) B.2.A.7) Acquisti servizi sanitari per assistenza ospedaliera	247.487.740	0	247.487.740	1.070.000	0
BA0810) B.2.A.7.1) - da pubblico (Aziende sanitarie pubbliche della Regione) (assistenza ospedaliera)	146.751.784	0	146.751.784	0	0
SS0811) B.2.A.7.1.a) - da pubblico (Aziende sanitarie pubbliche della Regione) a compensazione (assistenza ospedaliera)	146.451.784	0	146.451.784	0	0
SS0812) B.2.A.7.1.b) - da pubblico (Aziende sanitarie pubbliche della Regione) a fatturazione diretta (assistenza ospedaliera)	300.000	0	300.000	0	0
BA0820) B.2.A.7.2) - da pubblico (altri soggetti pubbl. della Regione) (assistenza ospedaliera)	9.260.197	0	9.260.197	0	0
BA0830) B.2.A.7.3) - da pubblico (Extraregione) (assistenza ospedaliera)	42.468.114	0	42.468.114	0	0

Voce CE	Totale TS001	Totale Sociale TS002	Totale Sanitario TS003	Totale Sanitario di cui: COVID TS006	Ricavi/Costi Sostenuti per terzi TS005
BA0840 B.2.A.7.4) - da privato (assistenza ospedaliera)	14.116.874	0	14.116.874	1.070.000	0
BA0850 B.2.A.7.4.A) Servizi sanitari per assistenza ospedaliera da IRCCS privati e Policlinici privati	0	0	0	0	0
BA0860 B.2.A.7.4.B) Servizi sanitari per assistenza ospedaliera da Ospedali Classificati privati	0	0	0	0	0
BA0870 B.2.A.7.4.C) Servizi sanitari per assistenza ospedaliera da Case di Cura private	14.116.874	0	14.116.874	1.070.000	0
BA0880 B.2.A.7.4.D) Servizi sanitari per assistenza ospedaliera da altri privati	0	0	0	0	0
BA0890 B.2.A.7.5) - da privato per cittadini non residenti - Extraregione (mobilita' attiva in compensazione) (assistenza ospedaliera)	34.890.771	0	34.890.771	0	0
BA0900 B.2.A.8) Acquisto prestazioni di psichiatria residenziale e semiresidenziale	12.679.335	0	12.679.335	0	0
BA0910 B.2.A.8.1) - da pubblico (Aziende sanitarie pubbliche della Regione) (psichiatria)	340.750	0	340.750	0	0
SS0911 B.2.A.8.1.a) - da pubblico (Aziende sanitarie pubbliche della Regione) - Mobilita' intraregionale a compensazione (psichiatria)	0	0	0	0	0
SS0912 B.2.A.8.1.b) - da pubblico (Aziende sanitarie pubbliche della Regione) - Mobilita' intraregionale a fatturazione diretta (psichiatria)	340.750	0	340.750	0	0
BA0920 B.2.A.8.2) - da pubblico (altri soggetti pubbl. della Regione) (psichiatria)	125.857	0	125.857	0	0
BA0930 B.2.A.8.3) - da pubblico (Extraregione) - non soggette a compensazione (psichiatria)	66.700	0	66.700	0	0
BA0940 B.2.A.8.4) - da privato (intraregionale) (psichiatria)	11.671.307	0	11.671.307	0	0
BA0950 B.2.A.8.5) - da privato (extraregionale) (psichiatria)	474.721	0	474.721	0	0
BA0960 B.2.A.9) Acquisto prestazioni di distribuzione farmaci File F	33.466.441	0	33.466.441	672.845	0
BA0970 B.2.A.9.1) - da pubblico (Aziende sanitarie pubbliche della Regione) - Mobilita' intraregionale (File F)	22.550.784	0	22.550.784	0	0
SS0971 B.2.A.9.1.a) - da pubblico (Aziende sanitarie pubbliche della Regione) - Mobilita' intraregionale a compensazione (File F)	22.550.784	0	22.550.784	0	0
SS0972 B.2.A.9.1.b) - da pubblico (Aziende sanitarie pubbliche della Regione) - Mobilita' intraregionale a fatturazione diretta (File F)	0	0	0	0	0
BA0980 B.2.A.9.2) - da pubblico (altri soggetti pubbl. della Regione) (File F)	1.156.114	0	1.156.114	0	0
BA0990 B.2.A.9.3) - da pubblico (Extraregione) (File F)	4.698.451	0	4.698.451	0	0
BA1000 B.2.A.9.4) - da privato (intraregionale) (File F)	5.061.092	0	5.061.092	672.845	0
BA1010 B.2.A.9.5) - da privato (extraregionale) (File F)	0	0	0	0	0
BA1020 B.2.A.9.6) - da privato per cittadini non residenti - Extraregione (mobilita' attiva in compensazione) (File F)	0	0	0	0	0
BA1030 B.2.A.10) Acquisto prestazioni termali in convenzione	1.907.372	0	1.907.372	0	0
BA1040 B.2.A.10.1) - da pubblico (Aziende sanitarie pubbliche della Regione) - Mobilita' intraregionale (prestazioni termali)	84.349	0	84.349	0	0
SS1041 B.2.A.10.1.a) - da pubblico (Aziende sanitarie pubbliche della Regione) - Mobilita' intraregionale a compensazione (prestazioni termali)	84.349	0	84.349	0	0
SS1042 B.2.A.10.1.b) - da pubblico (Aziende sanitarie pubbliche della Regione) - Mobilita' intraregionale a fatturazione diretta (prestazioni termali)	0	0	0	0	0
BA1050 B.2.A.10.2) - da pubblico (altri soggetti pubbl. della Regione) (prestazioni termali)	0	0	0	0	0
BA1060 B.2.A.10.3) - da pubblico (Extraregione) (prestazioni termali)	452.827	0	452.827	0	0
BA1070 B.2.A.10.4) - da privato (prestazioni termali)	616.765	0	616.765	0	0
BA1080 B.2.A.10.5) - da privato per cittadini non residenti - Extraregione (mobilita' attiva in compensazione) (prestazioni termali)	753.431	0	753.431	0	0
BA1090 B.2.A.11) Acquisto prestazioni di trasporto sanitario	29.191.364	0	29.191.364	577.837	0
BA1100 B.2.A.11.1) - da pubblico (Aziende sanitarie pubbliche della Regione) - Mobilita' intraregionale (trasporto sanitario)	0	0	0	0	0
SS1101 B.2.A.11.1.a) - da pubblico (Aziende sanitarie pubbliche della Regione) - Mobilita' intraregionale a compensazione (trasporto sanitario)	0	0	0	0	0
SS1102 B.2.A.11.1.b) - da pubblico (Aziende sanitarie pubbliche della Regione) - Mobilita' intraregionale a fatturazione diretta (trasporto sanitario)	0	0	0	0	0
BA1110 B.2.A.11.2) - da pubblico (altri soggetti pubbl. della Regione) (trasporto sanitario)	0	0	0	0	0
BA1120 B.2.A.11.3) - da pubblico (Extraregione) (trasporto sanitario)	587.353	0	587.353	0	0
BA1130 B.2.A.11.4) - da privato (trasporto sanitario)	28.604.011	0	28.604.011	577.837	0
BA1140 B.2.A.12) Acquisto prestazioni Socio-Sanitarie a rilevanza sanitaria	70.145.571	0	70.145.571	2.281.980	0

Voce CE	Totale TS001	Totale Sociale TS002	Totale Sanitario TS003	Totale Sanitario di cui: COVID TS006	Ricavi/Costi Sostenuti per terzi TS005
BA1150) B.2.A.12.1) - da pubblico (Aziende sanitarie pubbliche della Regione) - Mobilita' intraregionale (Socio-Sanitarie a rilevanza sanitaria)	0	0	0	0	0
BA1151) B.2.A.12.1.A) Assistenza domiciliare integrata (ADI)	0	0	0	0	0
BA1152) B.2.A.12.1.B) Altre prestazioni socio-sanitarie a rilevanza sanitaria	0	0	0	0	0
SS1151) B.2.A.12.1.B.a) Altre prestazioni socio-sanitarie a rilevanza sanitaria a compensazione	0	0	0	0	0
SS1152) B.2.A.12.1.B.b) Altre prestazioni socio-sanitarie a rilevanza sanitaria a fatturazione diretta	0	0	0	0	0
BA1160) B.2.A.12.2) - da pubblico (altri soggetti pubblici della Regione) (Socio-Sanitarie a rilevanza sanitaria)	34.136.841	0	34.136.841	0	0
BA1161) B.2.A.12.3) - da pubblico (Extraregione) - Acquisto di Altre prestazioni sociosanitarie a rilevanza sanitaria erogate a soggetti pubblici Extraregione	0	0	0	0	0
BA1170) B.2.A.12.4) - da pubblico (Extraregione) non soggette a compensazione (Socio-Sanitarie a rilevanza sanitaria)	193.000	0	193.000	0	0
BA1180) B.2.A.12.5) - da privato (intraregionale) (Socio-Sanitarie a rilevanza sanitaria)	35.397.181	0	35.397.181	2.281.980	0
BA1190) B.2.A.12.6) - da privato (extraregionale) (Socio-Sanitarie a rilevanza sanitaria)	418.549	0	418.549	0	0
BA1200) B.2.A.13) Compartecipazione al personale per att. libero-prof. (intraoemia)	10.408.353	0	10.408.353	0	0
BA1210) B.2.A.13.1) Compartecipazione al personale per att. libero professionale intraoemia - Area ospedaliera	295.000	0	295.000	0	0
BA1220) B.2.A.13.2) Compartecipazione al personale per att. libero professionale intraoemia- Area specialistica	9.473.353	0	9.473.353	0	0
BA1230) B.2.A.13.3) Compartecipazione al personale per att. libero professionale intraoemia - Area sanita' pubblica	195.000	0	195.000	0	0
BA1240) B.2.A.13.4) Compartecipazione al personale per att. libero professionale intraoemia - Consulenze (ex art. 55 c.1 lett. c, d) ed ex Art. 57-58)	0	0	0	0	0
BA1250) B.2.A.13.5) Compartecipazione al personale per att. libero professionale intraoemia - Consulenze (ex art. 55 c.1 lett. c, d) ed ex Art. 57-58) (Aziende sanitarie pubbliche della Regione)	0	0	0	0	0
BA1260) B.2.A.13.6) Compartecipazione al personale per att. libero professionale intraoemia - Altro	10.000	0	10.000	0	0
BA1270) B.2.A.13.7) Compartecipazione al personale per att. libero professionale intraoemia - Altro (Aziende sanitarie pubbliche della Regione)	435.000	0	435.000	0	0
BA1280) B.2.A.14) Rimborsi, assegni e contributi sanitari	6.337.050	95.000	6.242.050	0	0
BA1290) B.2.A.14.1) Contributi ad associazioni di volontariato	1.252.269	95.000	1.157.269	0	0
BA1300) B.2.A.14.2) Rimborsi per cure all'estero	150.000	0	150.000	0	0
BA1310) B.2.A.14.3) Contributi a societa' partecipate e/o enti dipendenti della Regione	0	0	0	0	0
BA1320) B.2.A.14.4) Contributo Legge 210/92	2.064.245	0	2.064.245	0	0
BA1330) B.2.A.14.5) Altri rimborsi, assegni e contributi	2.870.536	0	2.870.536	0	0
BA1340) B.2.A.14.6) Rimborsi, assegni e contributi v/Aziende sanitarie pubbliche della Regione	0	0	0	0	0
BA1341) B.2.A.14.7) Rimborsi, assegni e contributi v/Regione - GSA	0	0	0	0	0
BA1350) B.2.A.15) Consulenze, Collaborazioni, Interinale e altre prestazioni di lavoro sanitarie e sociosanitarie	13.170.580	0	13.170.580	5.871.332	0
BA1360) B.2.A.15.1) Consulenze sanitarie e sociosan. da Aziende sanitarie pubbliche della Regione	0	0	0	0	0
BA1370) B.2.A.15.2) Consulenze sanitarie e sociosanit. da terzi - Altri soggetti pubblici	0	0	0	0	0
BA1380) B.2.A.15.3) Consulenze, Collaborazioni, Interinale e altre prestazioni di lavoro sanitarie e socios. da privato	12.111.080	0	12.111.080	5.871.332	0
BA1390) B.2.A.15.3.A) Consulenze sanitarie da privato - articolo 55, comma 2, CCNL 8 giugno 2000	0	0	0	0	0
BA1400) B.2.A.15.3.B) Altre consulenze sanitarie e sociosanitarie da privato	0	0	0	0	0
BA1410) B.2.A.15.3.C) Collaborazioni coordinate e continuative sanitarie e socios. da privato	0	0	0	0	0
BA1420) B.2.A.15.3.D) Indennita' a personale universitario - area sanitaria	0	0	0	0	0
BA1430) B.2.A.15.3.E) Lavoro interinale - area sanitaria	6.840.609	0	6.840.609	1.651.332	0
BA1440) B.2.A.15.3.F) Altre collaborazioni e prestazioni di lavoro - area sanitaria	5.270.471	0	5.270.471	4.220.000	0

Voce CE	Totale TS001	Totale Sociale TS002	Totale Sanitario TS003	Totale Sanitario di cui: COVID TS006	Ricavi/Costi Sostenuti per terzi TS005
BA1450) B.2.A.15.4) Rimborso oneri stipendiali del personale sanitario in comando	1.059.500	0	1.059.500	0	0
BA1460) B.2.A.15.4.A) Rimborso oneri stipendiali personale sanitario in comando da Aziende sanitarie pubbliche della Regione	0	0	0	0	0
BA1470) B.2.A.15.4.B) Rimborso oneri stipendiali personale sanitario in comando da Regioni, soggetti pubblici e da Università	1.059.500	0	1.059.500	0	0
BA1480) B.2.A.15.4.C) Rimborso oneri stipendiali personale sanitario in comando da aziende di altre Regioni (Extraregione)	0	0	0	0	0
BA1490) B.2.A.16) Altri servizi sanitari e sociosanitari a rilevanza sanitaria	5.134.179	0	5.134.179	0	0
BA1500) B.2.A.16.1) Altri servizi sanitari e sociosanitari a rilevanza sanitaria da pubblico - Aziende sanitarie pubbliche della Regione	20.000	0	20.000	0	0
BA1510) B.2.A.16.2) Altri servizi sanitari e sociosanitari a rilevanza sanitaria da pubblico - Altri soggetti pubblici della Regione	0	0	0	0	0
BA1520) B.2.A.16.3) Altri servizi sanitari e sociosanitari a rilevanza sanitaria da pubblico (Extraregione)	0	0	0	0	0
BA1530) B.2.A.16.4) Altri servizi sanitari da privato	3.854.731	0	3.854.731	0	0
BA1540) B.2.A.16.5) Costi per servizi sanitari - Mobilità internazionale passiva	1.259.448	0	1.259.448	0	0
BA1541) B.2.A.16.6) Costi per servizi sanitari - Mobilità internazionale passiva rilevata dalle ASL	0	0	0	0	0
BA1542) B.2.A.16.7) Costi per prestazioni sanitarie erogate da aziende sanitarie estere (fatturate direttamente)	0	0	0	0	0
BA1550) B.2.A.17) Costi GSA per differenziale saldo mobilità interregionale	0	0	0	0	0
BA1560) B.2.B) Acquisti di servizi non sanitari	107.577.891	5.101.904	102.475.987	8.020.492	0
BA1570) B.2.B.1) Servizi non sanitari	105.284.296	5.101.904	100.182.392	8.020.492	0
BA1580) B.2.B.1.1) Lavanderia	9.479.801	0	9.479.801	0	0
BA1590) B.2.B.1.2) Pulizia	18.186.137	0	18.186.137	1.941.000	0
BA1600) B.2.B.1.3) Mensa	9.732.536	359.536	9.373.000	0	0
BA1601) B.2.B.1.3.A) Mensa dipendenti	1.797.000	0	1.797.000	0	0
BA1602) B.2.B.1.3.B) Mensa degenti	7.935.536	359.536	7.576.000	0	0
BA1610) B.2.B.1.4) Riscaldamento	7.398.904	4.100	7.394.804	0	0
BA1620) B.2.B.1.5) Servizi di assistenza informatica	250.000	0	250.000	0	0
BA1630) B.2.B.1.6) Servizi trasporti (non sanitari)	2.497.120	78.542	2.418.578	810.000	0
BA1640) B.2.B.1.7) Smaltimento rifiuti	2.426.000	0	2.426.000	36.000	0
BA1650) B.2.B.1.8) Utenze telefoniche	3.620.000	0	3.620.000	0	0
BA1660) B.2.B.1.9) Utenze elettricità	11.718.994	0	11.718.994	0	0
BA1670) B.2.B.1.10) Altre utenze	3.210.000	0	3.210.000	0	0
BA1680) B.2.B.1.11) Premi di assicurazione	1.200.000	0	1.200.000	0	0
BA1690) B.2.B.1.11.A) Premi di assicurazione - R.C. Professionale	0	0	0	0	0
BA1700) B.2.B.1.11.B) Premi di assicurazione - Altri premi assicurativi	1.200.000	0	1.200.000	0	0
BA1710) B.2.B.1.12) Altri servizi non sanitari	35.564.804	4.659.726	30.905.078	5.233.492	0
BA1720) B.2.B.1.12.A) Altri servizi non sanitari da pubblico (Aziende sanitarie pubbliche della Regione)	0	0	0	0	0
BA1730) B.2.B.1.12.B) Altri servizi non sanitari da altri soggetti pubblici	2.268.912	14.851	2.254.061	0	0
BA1740) B.2.B.1.12.C) Altri servizi non sanitari da privato	33.295.892	4.644.875	28.651.017	5.233.492	0
BA1750) B.2.B.2) Consulenze, Collaborazioni, Interinale e altre prestazioni di lavoro non sanitarie	1.573.595	0	1.573.595	0	0
BA1760) B.2.B.2.1) Consulenze non sanitarie da Aziende sanitarie pubbliche della Regione	0	0	0	0	0
BA1770) B.2.B.2.2) Consulenze non sanitarie da Terzi - Altri soggetti pubblici	0	0	0	0	0
BA1780) B.2.B.2.3) Consulenze, Collaborazioni, Interinale e altre prestazioni di lavoro non sanitarie da privato	694.464	0	694.464	0	0
BA1790) B.2.B.2.3.A) Consulenze non sanitarie da privato	0	0	0	0	0
BA1800) B.2.B.2.3.B) Collaborazioni coordinate e continuative non sanitarie da privato	0	0	0	0	0
BA1810) B.2.B.2.3.C) Indennità a personale universitario - area non sanitaria	0	0	0	0	0
BA1820) B.2.B.2.3.D) Lavoro interinale - area non sanitaria	112.000	0	112.000	0	0
BA1830) B.2.B.2.3.E) Altre collaborazioni e prestazioni di lavoro - area non sanitaria	582.464	0	582.464	0	0
BA1831) B.2.B.2.3.F) Altre Consulenze non sanitarie da privato - in attuazione dell'art.79, comma 1 sexies lettera c), del D.L. 112/2008, convertito con legge 133/2008 e della legge 23 dicembre 2009 n. 191.	0	0	0	0	0
BA1840) B.2.B.2.4) Rimborso oneri stipendiali del personale non sanitario in comando	879.131	0	879.131	0	0

Voce CE	Totale TS001	Totale Sociale TS002	Totale Sanitario TS003	Totale Sanitario di cui: COVID TS006	Ricavi/Costi Sostenuti per terzi TS005
BA1850) B.2.B.2.4.A) Rimborso oneri stipendiali personale non sanitario in comando da Aziende sanitarie pubbliche della Regione	0	0	0	0	0
BA1860) B.2.B.2.4.B) Rimborso oneri stipendiali personale non sanitario in comando da Regione, soggetti pubblici e da Università	879.131	0	879.131	0	0
BA1870) B.2.B.2.4.C) Rimborso oneri stipendiali personale non sanitario in comando da aziende di altre Regioni (Extraregione)	0	0	0	0	0
BA1880) B.2.B.3) Formazione (esternalizzata e non)	720.000	0	720.000	0	0
BA1890) B.2.B.3.1) Formazione (esternalizzata e non) da pubblico	20.000	0	20.000	0	0
BA1900) B.2.B.3.2) Formazione (esternalizzata e non) da privato	700.000	0	700.000	0	0
BA1910) B.3) Manutenzione e riparazione (ordinaria esternalizzata)	33.738.413	36.929	33.701.484	225.608	0
BA1920) B.3.A) Manutenzione e riparazione ai fabbricati e loro pertinenze	7.754.991	26.429	7.728.562	0	0
BA1930) B.3.B) Manutenzione e riparazione agli impianti e macchinari	12.606.526	0	12.606.526	225.608	0
BA1940) B.3.C) Manutenzione e riparazione alle attrezzature sanitarie e scientifiche	12.878.370	500	12.877.870	0	0
BA1950) B.3.D) Manutenzione e riparazione ai mobili e arredi	1.500	0	1.500	0	0
BA1960) B.3.E) Manutenzione e riparazione agli automezzi	494.526	10.000	484.526	0	0
BA1970) B.3.F) Altre manutenzioni e riparazioni	2.500	0	2.500	0	0
BA1980) B.3.G) Manutenzioni e riparazioni da Aziende sanitarie pubbliche della Regione	0	0	0	0	0
BA1990) B.4) Godimento di beni di terzi	13.273.646	0	13.273.646	1.126.763	0
BA2000) B.4.A) Fitti passivi	2.373.408	0	2.373.408	1.014.096	0
BA2010) B.4.B) Canoni di noleggio	10.900.238	0	10.900.238	112.667	0
BA2020) B.4.B.1) Canoni di noleggio - area sanitaria	8.588.280	0	8.588.280	0	0
BA2030) B.4.B.2) Canoni di noleggio - area non sanitaria	2.311.958	0	2.311.958	112.667	0
BA2040) B.4.C) Canoni di leasing	0	0	0	0	0
BA2050) B.4.C.1) Canoni di leasing - area sanitaria	0	0	0	0	0
BA2060) B.4.C.2) Canoni di leasing - area non sanitaria	0	0	0	0	0
BA2061) B.4.D) Canoni di project financing	0	0	0	0	0
BA2070) B.4.E) Locazioni e noleggi da Aziende sanitarie pubbliche della Regione	0	0	0	0	0
BA2080) Totale Costo del personale	484.140.759	685.000	483.455.759	26.822.665	0
BA2090) B.5) Personale del ruolo sanitario	393.658.192	0	393.658.192	19.368.719	0
BA2100) B.5.A) Costo del personale dirigente ruolo sanitario	175.140.384	0	175.140.384	2.634.436	0
BA2110) B.5.A.1) Costo del personale dirigente medico	162.506.424	0	162.506.424	2.634.436	0
BA2120) B.5.A.1.1) Costo del personale dirigente medico - tempo indeterminato	156.564.079	0	156.564.079	1.148.528	0
BA2130) B.5.A.1.2) Costo del personale dirigente medico - tempo determinato	5.942.345	0	5.942.345	1.485.908	0
BA2140) B.5.A.1.3) Costo del personale dirigente medico - altro	0	0	0	0	0
BA2150) B.5.A.2) Costo del personale dirigente non medico	12.633.960	0	12.633.960	0	0
BA2160) B.5.A.2.1) Costo del personale dirigente non medico - tempo indeterminato	11.416.982	0	11.416.982	0	0
BA2170) B.5.A.2.2) Costo del personale dirigente non medico - tempo determinato	1.216.978	0	1.216.978	0	0
BA2180) B.5.A.2.3) Costo del personale dirigente non medico - altro	0	0	0	0	0
BA2190) B.5.B) Costo del personale comparto ruolo sanitario	218.517.808	0	218.517.808	16.734.283	0
BA2200) B.5.B.1) Costo del personale comparto ruolo sanitario - tempo indeterminato	212.092.121	0	212.092.121	16.734.283	0
BA2210) B.5.B.2) Costo del personale comparto ruolo sanitario - tempo determinato	6.425.687	0	6.425.687	0	0
BA2220) B.5.B.3) Costo del personale comparto ruolo sanitario - altro	0	0	0	0	0
BA2230) B.6) Personale del ruolo professionale	2.085.325	0	2.085.325	0	0
BA2240) B.6.A) Costo del personale dirigente ruolo professionale	2.002.945	0	2.002.945	0	0
BA2250) B.6.A.1) Costo del personale dirigente ruolo professionale - tempo indeterminato	1.988.729	0	1.988.729	0	0
BA2260) B.6.A.2) Costo del personale dirigente ruolo professionale - tempo determinato	14.216	0	14.216	0	0
BA2270) B.6.A.3) Costo del personale dirigente ruolo professionale - altro	0	0	0	0	0
BA2280) B.6.B) Costo del personale comparto ruolo professionale	82.380	0	82.380	0	0
BA2290) B.6.B.1) Costo del personale comparto ruolo professionale - tempo indeterminato	82.380	0	82.380	0	0
BA2300) B.6.B.2) Costo del personale comparto ruolo professionale - tempo determinato	0	0	0	0	0
BA2310) B.6.B.3) Costo del personale comparto ruolo professionale - altro	0	0	0	0	0
BA2320) B.7) Personale del ruolo tecnico	55.456.330	575.000	54.881.330	7.453.946	0

Voce CE	Totale TS001	Totale Sociale TS002	Totale Sanitario TS003	Totale Sanitario di cui: COVID TS006	Ricavi/Costi Sostenuti per terzi TS005
BA2330) B.7.A) Costo del personale dirigente ruolo tecnico	684.382	0	684.382	0	0
BA2340) B.7.A.1) Costo del personale dirigente ruolo tecnico - tempo indeterminato	494.939	0	494.939	0	0
BA2350) B.7.A.2) Costo del personale dirigente ruolo tecnico - tempo determinato	189.443	0	189.443	0	0
BA2360) B.7.A.3) Costo del personale dirigente ruolo tecnico - altro	0	0	0	0	0
BA2370) B.7.B) Costo del personale comparto ruolo tecnico	54.771.948	575.000	54.196.948	7.453.946	0
BA2380) B.7.B.1) Costo del personale comparto ruolo tecnico - tempo indeterminato	51.690.960	575.000	51.115.960	7.453.946	0
BA2390) B.7.B.2) Costo del personale comparto ruolo tecnico - tempo determinato	3.080.988	0	3.080.988	0	0
BA2400) B.7.B.3) Costo del personale comparto ruolo tecnico - altro	0	0	0	0	0
BA2410) B.8) Personale del ruolo amministrativo	32.940.912	110.000	32.830.912	0	0
BA2420) B.8.A) Costo del personale dirigente ruolo amministrativo	3.149.402	0	3.149.402	0	0
BA2430) B.8.A.1) Costo del personale dirigente ruolo amministrativo - tempo indeterminato	3.149.402	0	3.149.402	0	0
BA2440) B.8.A.2) Costo del personale dirigente ruolo amministrativo - tempo determinato	0	0	0	0	0
BA2450) B.8.A.3) Costo del personale dirigente ruolo amministrativo - altro	0	0	0	0	0
BA2460) B.8.B) Costo del personale comparto ruolo amministrativo	29.791.510	110.000	29.681.510	0	0
BA2470) B.8.B.1) Costo del personale comparto ruolo amministrativo - tempo indeterminato	0	0	0	0	0
BA2480) B.8.B.2) Costo del personale comparto ruolo amministrativo - tempo determinato	29.412.850	110.000	29.302.850	0	0
BA2490) B.8.B.3) Costo del personale comparto ruolo amministrativo - altro	378.660	0	378.660	0	0
BA2500) B.9) Oneri diversi di gestione	5.456.477	26.286	5.430.191	150.000	0
BA2510) B.9.A) Imposte e tasse (escluso IRAP e IRES)	2.542.714	202	2.542.512	0	0
BA2520) B.9.B) Perdite su crediti	0	0	0	0	0
BA2530) B.9.C) Altri oneri diversi di gestione	2.913.763	26.084	2.887.679	150.000	0
BA2540) B.9.C.1) Indennita', rimborso spese e oneri sociali per gli Organi Direttivi e Collegio Sindacale	651.800	0	651.800	0	0
BA2550) B.9.C.2) Altri oneri diversi di gestione	2.261.963	26.084	2.235.879	150.000	0
BA2551) B.9.C.3) Altri oneri diversi di gestione da Aziende sanitarie pubbliche della Regione	0	0	0	0	0
BA2552) B.9.C.4) Altri oneri diversi di gestione - per Autoassicurazione	0	0	0	0	0
BA2560) Totale Ammortamenti	36.749.755	739	36.749.016	550.000	0
BA2570) B.10) Ammortamenti delle immobilizzazioni immateriali	1.332.205	0	1.332.205	0	0
BA2580) B.11) Ammortamenti delle immobilizzazioni materiali	35.417.550	739	35.416.811	550.000	0
BA2590) B.11.A) Ammortamento dei fabbricati	23.917.520	0	23.917.520	0	0
BA2600) B.11.A.1) Ammortamenti fabbricati non strumentali (disponibili)	402.553	0	402.553	0	0
BA2610) B.11.A.2) Ammortamenti fabbricati strumentali (indisponibili)	23.514.967	0	23.514.967	0	0
BA2620) B.11.B) Ammortamenti delle altre immobilizzazioni materiali	11.500.030	739	11.499.291	550.000	0
BA2630) B.12) Svalutazione delle immobilizzazioni e dei crediti	400.000	0	400.000	0	0
BA2640) B.12.A) Svalutazione delle immobilizzazioni immateriali e materiali	0	0	0	0	0
BA2650) B.12.B) Svalutazione dei crediti	400.000	0	400.000	0	0
BA2660) B.13) Variazione delle rimanenze	0	0	0	0	0
BA2670) B.13.A) Variazione rimanenze sanitarie	0	0	0	0	0
BA2671) B.13.A.1) Prodotti farmaceutici ed emoderivati	0	0	0	0	0
BA2672) B.13.A.2) Sangue ed emocomponenti	0	0	0	0	0
BA2673) B.13.A.3) Dispositivi medici	0	0	0	0	0
BA2674) B.13.A.4) Prodotti dietetici	0	0	0	0	0
BA2675) B.13.A.5) Materiali per la profilassi (vaccini)	0	0	0	0	0
BA2676) B.13.A.6) Prodotti chimici	0	0	0	0	0
BA2677) B.13.A.7) Materiali e prodotti per uso veterinario	0	0	0	0	0
BA2678) B.13.A.8) Altri beni e prodotti sanitari	0	0	0	0	0
BA2680) B.13.B) Variazione rimanenze non sanitarie	0	0	0	0	0
BA2681) B.13.B.1) Prodotti alimentari	0	0	0	0	0
BA2682) B.13.B.2) Materiali di guardaroba, di pulizia, e di convivenza in genere	0	0	0	0	0
BA2683) B.13.B.3) Combustibili, carburanti e lubrificanti	0	0	0	0	0
BA2684) B.13.B.4) Supporti informatici e cancelleria	0	0	0	0	0
BA2685) B.13.B.5) Materiale per la manutenzione	0	0	0	0	0
BA2686) B.13.B.6) Altri beni e prodotti non sanitari	0	0	0	0	0

Voce CE	Totale TS001	Totale Sociale TS002	Totale Sanitario TS003	Totale Sanitario di cui: COVID TS006	Ricavi/Costi Sostenuti per terzi TS005
BA2690 B.14) Accantonamenti dell'esercizio	8.752.658	292.609	8.460.049	0	0
BA2700 B.14.A) Accantonamenti per rischi	390.077	0	390.077	0	0
BA2710 B.14.A.1) Accantonamenti per cause civili ed oneri processuali	290.077	0	290.077	0	0
BA2720 B.14.A.2) Accantonamenti per contenzioso personale dipendente	0	0	0	0	0
BA2730 B.14.A.3) Accantonamenti per rischi connessi all'acquisto di prestazioni sanitarie da privato	0	0	0	0	0
BA2740 B.14.A.4) Accantonamenti per copertura diretta dei rischi (autoassicurazione)	0	0	0	0	0
BA2741 B.14.A.5) Accantonamenti per franchigia assicurativa	0	0	0	0	0
BA2750 B.14.A.6) Altri accantonamenti per rischi	0	0	0	0	0
BA2751 B.14.A.7) Altri accantonamenti per interessi di mora	100.000	0	100.000	0	0
BA2760 B.14.B) Accantonamenti per premio di operosità (SUMAI)	1.246.979	0	1.246.979	0	0
BA2770 B.14.C) Accantonamenti per quote inutilizzate di contributi finalizzati e vincolati	76.805	76.805	0	0	0
BA2771 B.14.C.1) Accantonamenti per quote inutilizzate contributi da Regione e Prov. Aut. per quota F.S. indistinto finalizzato	0	0	0	0	0
BA2780 B.14.C.2) Accantonamenti per quote inutilizzate contributi da Regione e Prov. Aut. per quota F.S. vincolato	0	0	0	0	0
BA2790 B.14.C.3) Accantonamenti per quote inutilizzate contributi da soggetti pubblici (extra fondo) vincolati	0	0	0	0	0
BA2800 B.14.C.4) Accantonamenti per quote inutilizzate contributi da soggetti pubblici per ricerca	0	0	0	0	0
BA2810 B.14.C.5) Accantonamenti per quote inutilizzate contributi vincolati da privati	76.805	76.805	0	0	0
BA2811 B.14.C.6) Accantonamenti per quote inutilizzate contributi da soggetti privati per ricerca	0	0	0	0	0
BA2820 B.14.D) Altri accantonamenti	7.038.797	215.804	6.822.993	0	0
BA2840 B.14.D.1) Acc. Rinnovi convenzioni MMG/PLS/MCA	2.507.376	0	2.507.376	0	0
BA2850 B.14.D.2) Acc. Rinnovi convenzioni Medici Sumai	0	0	0	0	0
BA2860 B.14.D.3) Acc. Rinnovi contratt.: dirigenza medica	2.065.885	0	2.065.885	0	0
BA2870 B.14.D.4) Acc. Rinnovi contratt.: dirigenza non medica	338.393	0	338.393	0	0
BA2880 B.14.D.5) Acc. Rinnovi contratt.: comparto	1.554.339	0	1.554.339	0	0
BA2881 B.14.D.6) Acc. per Trattamento di fine rapporto dipendenti	0	0	0	0	0
BA2882 B.14.D.7) Acc. per Trattamenti di quiescenza e simili	0	0	0	0	0
BA2883 B.14.D.8) Acc. per Fondi integrativi pensione	0	0	0	0	0
BA2884 B.14.D.9) Acc. Incentivi funzioni tecniche art. 113 D.lgs 50/2016	0	0	0	0	0
BA2890 B.14.D.10) Altri accantonamenti	572.804	215.804	357.000	0	0
SS2895) B.15) Totale voci da consolidare passive	226.777.698	0	226.777.698	1.257.972	0
BZ9999) Totale costi della produzione (B)	1.734.013.647	6.254.295	1.727.759.352	78.230.920	0
CA0010) C.1) Interessi attivi	0	0	0	0	0
CA0020) C.1.A) Interessi attivi su c/tesoreria unica	0	0	0	0	0
CA0030) C.1.B) Interessi attivi su c/c postali e bancari	0	0	0	0	0
CA0040) C.1.C) Altri interessi attivi	0	0	0	0	0
CA0050) C.2) Altri proventi	0	0	0	0	0
CA0060) C.2.A) Proventi da partecipazioni	0	0	0	0	0
CA0070) C.2.B) Proventi finanziari da crediti iscritti nelle immobilizzazioni	0	0	0	0	0
CA0080) C.2.C) Proventi finanziari da titoli iscritti nelle immobilizzazioni	0	0	0	0	0
CA0090) C.2.D) Altri proventi finanziari diversi dai precedenti	0	0	0	0	0
CA0100) C.2.E) Utili su cambi	0	0	0	0	0
CA0110) C.3) Interessi passivi	2.635.525	0	2.635.525	0	0
CA0120) C.3.A) Interessi passivi su anticipazioni di cassa	100.000	0	100.000	0	0
CA0130) C.3.B) Interessi passivi su mutui	2.535.525	0	2.535.525	0	0
CA0140) C.3.C) Altri interessi passivi	0	0	0	0	0
CA0150) C.4) Altri oneri	102.657	0	102.657	0	0
CA0160) C.4.A) Altri oneri finanziari	102.657	0	102.657	0	0
CA0170) C.4.B) Perdite su cambi	0	0	0	0	0
CZ9999) Totale proventi e oneri finanziari (C)	-2.738.182	0	-2.738.182	0	0
DA0010) D.1) Rivalutazioni	0	0	0	0	0
DA0020) D.2) Svalutazioni	0	0	0	0	0
DZ9999) Totale rettifiche di valore di attivita' finanziarie (D)	0	0	0	0	0
EA0010) E.1) Proventi straordinari	0	0	0	0	0
EA0020) E.1.A) Plusvalenze	0	0	0	0	0
EA0030) E.1.B) Altri proventi straordinari	0	0	0	0	0

Voce CE	Totale TS001	Totale Sociale TS002	Totale Sanitario TS003	Totale Sanitario di cui: COVID TS006	Ricavi/Costi Sostenuti per terzi TS005
EA0040) E.1.B.1) Proventi da donazioni e liberalita' diverse	0	0	0	0	0
EA0050) E.1.B.2) Sopravvenienze attive	0	0	0	0	0
EA0051) E.1.B.2.1) Sopravvenienze attive per quote F.S. vincolato	0	0	0	0	0
EA0060) E.1.B.2.2) Sopravvenienze attive v/Aziende sanitarie pubbliche della Regione	0	0	0	0	0
EA0070) E.1.B.2.3) Sopravvenienze attive v/terzi	0	0	0	0	0
EA0080) E.1.B.2.3.A) Sopravvenienze attive v/terzi relative alla mobilita' extraregionale	0	0	0	0	0
EA0090) E.1.B.2.3.B) Sopravvenienze attive v/terzi relative al personale	0	0	0	0	0
EA0100) E.1.B.2.3.C) Sopravvenienze attive v/terzi relative alle convenzioni con medici di base	0	0	0	0	0
EA0110) E.1.B.2.3.D) Sopravvenienze attive v/terzi relative alle convenzioni per la specialistica	0	0	0	0	0
EA0120) E.1.B.2.3.E) Sopravvenienze attive v/terzi relative all'acquisto prestaz. sanitarie da operatori accreditati	0	0	0	0	0
EA0130) E.1.B.2.3.F) Sopravvenienze attive v/terzi relative all'acquisto di beni e servizi	0	0	0	0	0
EA0140) E.1.B.2.3.G) Altre sopravvenienze attive v/terzi	0	0	0	0	0
EA0150) E.1.B.3) Insussistenze attive	0	0	0	0	0
EA0160) E.1.B.3.1) Insussistenze attive v/Aziende sanitarie pubbliche della Regione	0	0	0	0	0
EA0170) E.1.B.3.2) Insussistenze attive v/terzi	0	0	0	0	0
EA0180) E.1.B.3.2.A) Insussistenze attive v/terzi relative alla mobilita' extraregionale	0	0	0	0	0
EA0190) E.1.B.3.2.B) Insussistenze attive v/terzi relative al personale	0	0	0	0	0
EA0200) E.1.B.3.2.C) Insussistenze attive v/terzi relative alle convenzioni con medici di base	0	0	0	0	0
EA0210) E.1.B.3.2.D) Insussistenze attive v/terzi relative alle convenzioni per la specialistica	0	0	0	0	0
EA0220) E.1.B.3.2.E) Insussistenze attive v/terzi relative all'acquisto prestaz. sanitarie da operatori accreditati	0	0	0	0	0
EA0230) E.1.B.3.2.F) Insussistenze attive v/terzi relative all'acquisto di beni e servizi	0	0	0	0	0
EA0240) E.1.B.3.2.G) Altre insussistenze attive v/terzi	0	0	0	0	0
EA0250) E.1.B.4) Altri proventi straordinari	0	0	0	0	0
EA0260) E.2) Oneri straordinari	0	0	0	0	0
EA0270) E.2.A) Minusvalenze	0	0	0	0	0
EA0280) E.2.B) Altri oneri straordinari	0	0	0	0	0
EA0290) E.2.B.1) Oneri tributari da esercizi precedenti	0	0	0	0	0
EA0300) E.2.B.2) Oneri da cause civili ed oneri processuali	0	0	0	0	0
EA0310) E.2.B.3) Sopravvenienze passive	0	0	0	0	0
EA0320) E.2.B.3.1) Sopravvenienze passive v/Aziende sanitarie pubbliche della Regione	0	0	0	0	0
EA0330) E.2.B.3.1.A) Sopravvenienze passive v/Aziende sanitarie pubbliche relative alla mobilita' intraregionale	0	0	0	0	0
EA0340) E.2.B.3.1.B) Altre sopravvenienze passive v/Aziende sanitarie pubbliche della Regione	0	0	0	0	0
EA0350) E.2.B.3.2) Sopravvenienze passive v/terzi	0	0	0	0	0
EA0360) E.2.B.3.2.A) Sopravvenienze passive v/terzi relative alla mobilita' extraregionale	0	0	0	0	0
EA0370) E.2.B.3.2.B) Sopravvenienze passive v/terzi relative al personale	0	0	0	0	0
EA0380) E.2.B.3.2.B.1) Soprav. passive v/terzi relative al personale - dirigenza medica	0	0	0	0	0
EA0390) E.2.B.3.2.B.2) Soprav. passive v/terzi relative al personale - dirigenza non medica	0	0	0	0	0
EA0400) E.2.B.3.2.B.3) Soprav. passive v/terzi relative al personale - comparto	0	0	0	0	0
EA0410) E.2.B.3.2.C) Sopravvenienze passive v/terzi relative alle convenzioni con medici di base	0	0	0	0	0
EA0420) E.2.B.3.2.D) Sopravvenienze passive v/terzi relative alle convenzioni per la specialistica	0	0	0	0	0
EA0430) E.2.B.3.2.E) Sopravvenienze passive v/terzi relative all'acquisto prestaz. sanitarie da operatori accreditati	0	0	0	0	0
EA0440) E.2.B.3.2.F) Sopravvenienze passive v/terzi relative all'acquisto di beni e servizi	0	0	0	0	0
EA0450) E.2.B.3.2.G) Altre sopravvenienze passive v/terzi	0	0	0	0	0
EA0460) E.2.B.4) Insussistenze passive	0	0	0	0	0

Voce CE	Totale TS001	Totale Sociale TS002	Totale Sanitario TS003	Totale Sanitario di cui: COVID TS006	Ricavi/Costi Sostenuti per terzi TS005
EA0461) E.2.B.4.1) Insussistenze passive per quote F.S. vincolato	0	0	0	0	0
EA0470) E.2.B.4.2) Insussistenze passive v/Aziende sanitarie pubbliche della Regione	0	0	0	0	0
EA0480) E.2.B.4.3) Insussistenze passive v/terzi	0	0	0	0	0
EA0490) E.2.B.4.3.A) Insussistenze passive v/terzi relative alla mobilita' extraregionale	0	0	0	0	0
EA0500) E.2.B.4.3.B) Insussistenze passive v/terzi relative al personale	0	0	0	0	0
EA0510) E.2.B.4.3.C) Insussistenze passive v/terzi relative alle convenzioni con medici di base	0	0	0	0	0
EA0520) E.2.B.4.3.D) Insussistenze passive v/terzi relative alle convenzioni per la specialistica	0	0	0	0	0
EA0530) E.2.B.4.3.E) Insussistenze passive v/terzi relative all'acquisto prestaz. sanitarie da operatori accreditati	0	0	0	0	0
EA0540) E.2.B.4.3.F) Insussistenze passive v/terzi relative all'acquisto di beni e servizi	0	0	0	0	0
EA0550) E.2.B.4.3.G) Altre insussistenze passive v/terzi	0	0	0	0	0
EA0560) E.2.B.5) Altri oneri straordinari	0	0	0	0	0
EZ9999) Totale proventi e oneri straordinari (E)	0	0	0	0	0
XA0000) Risultato prima delle imposte (A - B +/- C +/- D +/- E)	36.246.847	0	36.246.847	-25.050.956	0
YA0010) Y.1) IRAP	35.322.112	0	35.322.112	2.047.816	0
YA0020) Y.1.A) IRAP relativa a personale dipendente	31.212.740	0	31.212.740	1.867.460	0
YA0030) Y.1.B) IRAP relativa a collaboratori e personale assimilato a lavoro dipendente	3.222.423	0	3.222.423	180.356	0
YA0040) Y.1.C) IRAP relativa ad attivita' di libera professione (intramoenia)	884.285	0	884.285	0	0
YA0050) Y.1.D) IRAP relativa ad attivita' commerciale	2.664	0	2.664	0	0
YA0060) Y.2) IRES	924.735	0	924.735	0	0
YA0070) Y.2.A) IRES su attivita' istituzionale	924.735	0	924.735	0	0
YA0080) Y.2.B) IRES su attivita' commerciale	0	0	0	0	0
YA0090) Y.3) Accantonamento a F.do Imposte (Accertamenti, condoni, ecc.)	0	0	0	0	0
YZ9999) Totale imposte e tasse (Y)	36.246.847	0	36.246.847	2.047.816	0
ZZ9999) RISULTATO DI ESERCIZIO	0	0	0	-27.098.772	0

5) PIANO FLUSSI DI CASSA MENSILIZZATO

PIANO DEI FLUSSI DI CASSA MENSILIZZATO

MENSILITA'	ENTRATE							USCITE					
	Entrate da Regione				Entrate proprie	Altre entrate	TOTALE ENTRATE	Pagamenti inderogabili (personale, contributi ecc..)	Pagamenti ai fornitori			Altre uscite	TOTALE USCITE
	Quota ordinaria	Quota fondi finalizzati	Quota c/capitale	Quota straordinaria					Quota Estar	Quota c/capitale	Quota Altri fornitori		
	E1	E2	E3	E4	E5	E6	E7		U1	U2	U3	U4	U5
GENNAIO	85.983	2.033			2.080	1.500	91.596	88.554	-	293	21.882	1.699	112.428
FEBBRAIO	86.124	17.159		14.084	2.905	16.716	136.988	79.792	15.216	3.154	20.000	4.176	122.338
MARZO	86.061	3.000		22.407	4.100	13.184	128.752	73.000	12.184	1.500	20.000	4.200	110.884
APRILE	86.063	3.000			4.100	13.184	106.347	73.000	12.185	1.500	20.000	2.000	108.685
MAGGIO	86.060	3.000			4.100	13.184	106.344	73.000	12.185	1.500	20.000	2.000	108.685
GIUGNO	86.060	3.000			4.100	33.184	126.344	73.000	12.185	1.500	20.000	2.000	108.685
LUGLIO	86.060	3.000		10.580	4.100	13.184	116.924	73.000	12.185	1.500	20.000	2.000	108.685
AGOSTO	86.060	3.000			4.100	13.184	106.344	73.000	12.185	1.500	20.000	4.200	110.885
SETTEMBRE	86.060	3.000			4.100	13.184	106.344	73.000	12.185	1.500	20.000	2.000	108.685
OTTOBRE	86.060	3.000			4.100	13.184	106.344	73.000	12.185	1.500	20.000	2.000	108.685
NOVEMBRE	86.060	3.000			4.100	13.184	106.344	73.000	12.185	1.500	20.000	2.000	108.685
DICEMBRE	86.060	3.000			4.100	13.184	106.344	92.000	12.185	1.500	20.000	2.000	127.685
TOTALE GENERALE	1.032.711	49.192	-	47.071	45.985	170.056	1.345.015	917.346	137.065	18.447	241.882	30.275	1.345.015

MENSILITA'	Tasso interesse su anticipazione	Massima anticipazione teorica	Quota riservata (Mutui, pignoramenti, etc.)	Anticipazione massima consentita	Saldo Iniziale	Fabbisogno di periodo	Liquidità disponibile	Liquidità ancora disponibile in anticipazione	Fabbisogno da coprire
	T1	T2	T3	T4	T5	T6	T7	T8	T9
GENNAIO	Euribor 3m + 1,5	- 142.683	15.857	- 126.826	16.150	- 4.682	-	122.144	-
FEBBRAIO	Euribor 3m + 1,5	- 142.683	15.857	- 126.826	- 4.682	9.968	9.968	126.826	-
MARZO	Euribor 3m + 1,5	- 142.683	15.857	- 126.826	9.968	27.836	27.836	126.826	-
APRILE	Euribor 3m + 1,5	- 142.683	15.857	- 126.826	27.836	25.498	25.498	126.826	-
MAGGIO	Euribor 3m + 1,5	- 142.683	15.857	- 126.826	25.498	23.157	23.157	126.826	-
GIUGNO	Euribor 3m + 1,5	- 142.683	15.857	- 126.826	23.157	40.816	40.816	126.826	-
LUGLIO	Euribor 3m + 1,5	- 142.683	15.857	- 126.826	40.816	49.055	49.055	126.826	-
AGOSTO	Euribor 3m + 1,5	- 142.683	15.857	- 126.826	49.055	44.514	44.514	126.826	-
SETTEMBRE	Euribor 3m + 1,5	- 142.683	15.857	- 126.826	44.514	42.173	42.173	126.826	-
OTTOBRE	Euribor 3m + 1,5	- 142.683	15.857	- 126.826	42.173	39.832	39.832	126.826	-
NOVEMBRE	Euribor 3m + 1,5	- 142.683	15.857	- 126.826	39.832	37.491	37.491	126.826	-
DICEMBRE	Euribor 3m + 1,5	- 142.683	15.857	- 126.826	37.491	16.150	16.150	126.826	-
TOTALE GENERALE									

6) PROSPETTO ATTIVITA' SOCIALI ANNO 2021

Decreto Interministeriale 20 marzo 2013	PREVENTIVO 2021 PARTE SOCIALE PER ZONA/DISTRETTO				TOTALE SOCIALE
	AMIATA VAL D'ORCIA - VALDICHIANA SENESE	VALDARNO	ARETINA	COLLINE ALBEGNA	
A) VALORE DELLA PRODUZIONE					
1 Contributi in conto esercizio	2.650.764	766.412	168.237	2.092.186	5.677.599
2 Rettifiche contributi c/esercizio per destinazione ad investimenti					-
3 Utilizzo fondi per quote inutilizzate contributi vincolati di esercizi precedenti					-
4 Ricavi per prestazioni sanitarie e sociosanitarie a rilevanza sanitaria	-	-	-	46.464	46.464
5 Concorsi recuperi e rimborsi	4.652			23.615	28.266
6 Compartecipazione alla spesa per prestazioni sanitarie (Ticket)					-
7 Quota contributi in c/capitale imputata nell'esercizio					-
8 Incrementi delle immobilizzazioni per lavori interni					-
9 Altri ricavi e proventi	270.228			231.737	501.965
TOTALE A)	2.925.643	766.412	168.237	2.394.002	6.254.294
B) COSTI DELLA PRODUZIONE					
1 Acquisti di beni	10.770	5.000	0	58	15.828
2 Acquisti di servizi sanitari	-	95.000,00	-	-	95.000
3 Acquisti di servizi non sanitari	2.767.119	417.376	100.469	1.816.939	5.101.903
4 Manutenzione e riparazione	35.929	1.000			36.929
5 Godimento di beni di terzi					-
6 Costi del personale	85.000	100.000	0	500.000	685.000
7 Oneri diversi di gestione	26.086			200	26.286
8 Ammortamenti	739	0	0	0	739
9 Svalutazione delle immobilizzazioni e dei crediti					-
10 Variazione delle rimanenze	-	-	-	-	-
11 Accantonamenti	-	148.036	67.768	76.805	292.609
TOTALE B)	2.925.643	766.412	168.237	2.394.002	6.254.294
DIFFERENZA TRA VALORE E COSTI DELLA PRODUZIONE (A-B)	0	0	0	0	0
C) PROVENTI E ONERI FINANZIARI	-	-	-	-	-
TOTALE C) PROVENTI E ONERI FINANZIARI	0	0	0	0	0
D) RETTIFICHE DI VALORE DI ATTIVITA' FINANZIARIE	-	0	0	0	0
TOTALE D) RETTIFICHE DI VALORE DI ATTIVITA' FINANZIARIE	0	0	0	0	0
E) PROVENTI E ONERI STRAORDINARI	0	0	0	0	0
TOTALE E) PROVENTI E ONERI STRAORDINARI	0	0	0	0	0
RISULTATO PRIMA DELLE IMPOSTE (A-B+C+D+E)	0	0	0	0	0
Y) IMPOSTE SUL REDDITO DELL'ESERCIZIO					
1) IRAP	-	-	-	-	-
2) IRES	-	-	-	-	-
3) Accantonamento a fondo imposte (accertamenti, condoni, ecc.)	-	-	-	-	-
TOTALE Y)	0	0	0	0	0
UTILE (PERDITA) DELL'ESERCIZIO	0	0	0	0	0

7) PIANO INVESTIMENTI PLURIENNALE 2021 - 2023

Con nota prot. n. AOOGR_T_0052128 dell'8.02.2021 (Linee guida per la redazione dei bilanci preventivi 2020), il responsabile del Settore Contabilità e Investimenti della Direzione Diritti di Cittadinanza e Coesione Sociale della Regione Toscana, ha fornito alcune indicazioni riguardo al piano degli investimenti.

In particolare comunica che:

- il piano analitico dovrà riferire principalmente all'anno 2021 e dovrà riportare anche gli investimenti iniziati gli anni precedenti di cui si prevede la conclusione nel 2021 o negli anni successivi e quelli degli investimenti di cui si prevede l'avvio nelle suddette annualità; invece non dovranno essere riportati i dati degli investimenti conclusi entro il 31.12.2020;
- non potranno essere esposti nel piano analitico interamente privi di copertura finanziaria, in quanto questi saranno oggetto di specifica tabella (*"Fabbisogno interamente privo di copertura finanziaria"*).

Quest'ultima indicazione costituisce una novità rispetto agli esercizi precedenti ed ha lo scopo di evidenziare lo specifico fabbisogno dell'Azienda di fonti per gli investimenti.

Oltre al piano analitico viene di seguito esposto il piano investimenti in forma sintetica:

Tabella Piano investimenti aziendale sintetico – totale Azienda Usl Toscana Sud Est

▪ INVESTIMENTI	2021	2022	2023	oltre il 2023	Totale
a. Fabbricati;	20.217.648	38.510.811	31.488.065	74.237.946	164.454.471
b. Attrezzature sanitarie;	4.542.195	1.200.000	875.000	284.270	6.901.465
c. Altri beni (mobili, arredi, HW, SW, automezzi etc)	3.869.189	1.893.546	271.139	102.949	6.136.823
Totale	28.629.032	41.604.357	32.634.204	74.625.165	177.492.759
▪ COPERTURE					
a. Autofinanziamento;	454.270	149.814	0	151.307	755.391
b. Mutui;	18.782.468	12.490.719	6.534.295	8.421.992	46.229.473
c. Contributi Stato;	5.445.295	26.882.776	21.947.400	40.940.895	95.216.365
d. Contributi Regione;	3.084.054	1.951.890	4.137.669	7.448.112	16.621.725
e. Altri contributi;	751.081	45.160	14.840	2.131.862	2.942.943
f. Alienazioni;	111.864	84.000	0	1.002.000	1.197.864
g. Fabbisogno non coperto.	0	0	0	14.528.999	14.528.998
Totale	28.629.031	41.604.358	32.634.204	74.625.165	177.492.758

Inoltre si riportano di seguito, sempre in forma sintetica i riepiloghi delle schede di dettaglio esposte per area provinciale:

Tabella Piano investimenti aziendale sintetico – SCHEDE COMUNI

▪ INVESTIMENTI	2021	2022	2023	oltre il 2023	Totale
a. Fabbricati;	0	0	0	0	0
b. Attrezzature sanitarie;	4.500.930	1.200.000	875.000	0	6.575.930
c. Altri beni (mobili, arredi, HW, SW, automezzi etc)	3.851.381	1.893.546	271.139	5.269	6.021.335
Totale	8.352.311	3.093.546	1.146.139	5.269	12.597.265
▪ COPERTURE					
a. Autofinanziamento;	454.270	0	0	0	454.270
b. Mutui;	5.362.482	1.093.547	271.139	5.269	6.732.436
c. Contributi Stato;	763.013	2.000.000	875.000	0	3.638.013
d. Contributi Regione;	1.068.100	0	0	0	1.068.100
e. Altri contributi;	592.581	0	0		592.581
f. Alienazioni;	111.864	0	0	0	111.864
g. Fabbisogno non coperto.	0	0	0	0	0
Totale	8.352.310	3.093.547	1.146.139	5.269	12.597.264

Tabella Piano investimenti aziendale sintetico – AREA PROVINCIALE SENESE

▪ INVESTIMENTI	2021	2022	2023	oltre il 2023	Totale
a. Fabbricati;	6.809.193	12.998.111	10.325.000	19.337.917	49.470.221
b. Attrezzature sanitarie;	34.594	0	0	284.270	318.864
c. Altri beni (mobili, arredi, HW, SW, automezzi etc)	0	0	0	97.680	97.680
Totale	6.843.787	12.998.111	10.325.000	19.719.867	49.886.765
▪ COPERTURE					
a. Autofinanziamento;	0	0	0	237.212	237.212
b. Mutui;	3.840.045	5.041.073	3.275.000	4.344.020	16.500.138
c. Contributi Stato;	1.564.964	7.270.935	7.050.000	5.747.550	21.633.449
d. Contributi Regione;	1.280.278	602.103	0	55.741	1.938.121
e. Altri contributi;	158.500	0	0	2.107.850	2.266.350
f. Alienazioni;	0	84.000	0	1.002.000	1.086.000
g. Fabbisogno non coperto.	0	0	0	6.225.495	6.225.495
Totale	6.843.787	12.998.111	10.325.000	19.719.867	49.886.765

Tabella Piano investimenti aziendale sintetico – AREA PROVINCIALE ARETINA

▪ INVESTIMENTI	2021	2022	2023	oltre il 2023	Totale
a. Fabbricati;	6.508.186	15.871.170	15.324.531	46.043.203	83.747.091
b. Attrezzature sanitarie;	0	0	0	0	0
c. Altri beni (mobili, arredi, HW, SW, automezzi etc)	0	0	0	0	0
Totale	6.508.186	15.871.170	15.324.531	46.043.203	83.747.091
▪ COPERTURE					
a. Autofinanziamento;	0	149.814	0	-85.905	63.909
b. Mutui;	3.934.241	3.568.936	2.242.900	2.649.670	12.395.747
c. Contributi Stato;	2.374.331	12.027.437	9.929.122	33.249.095	57.579.985
d. Contributi Regione;	199.614	79.823	3.137.669	6.621.331	10.038.438
e. Altri contributi;	0	45.160	14.840	24.012	84.012
f. Alienazioni;	0	0	0	0	0
g. Fabbisogno non coperto.	0	0	0	3.585.000	3.585.000
Totale	6.508.186	15.871.170	15.324.531	46.043.203	83.747.091

Tabella Piano investimenti aziendale sintetico – AREA PROVINCIALE GROSSETANA

▪ INVESTIMENTI	2021	2022	2023	oltre il 2023	Totale
a. Fabbricati;	6.900.269	9.641.530	5.838.534	8.856.826	31.237.159
b. Attrezzature sanitarie;	6.671	0	0	0	6.671
c. Altri beni (mobili, arredi, HW, SW, automezzi etc)	17.808	0	0	0	17.808
Totale	6.924.748	9.641.530	5.838.534	8.856.826	31.261.638
▪ COPERTURE					
a. Autofinanziamento;	0	0	0	0	0
b. Mutui;	5.645.699	2.787.163	745.256	1.423.033	10.601.151
c. Contributi Stato;	742.986	5.584.404	4.093.278	1.944.250	12.364.917
d. Contributi Regione;	536.063	1.269.964	1.000.000	771.040	3.577.066
e. Altri contributi;	0	0	0	0	0
f. Alienazioni;	0	0	0	0	0
g. Fabbisogno non coperto.	0	0	0	4.718.504	4.718.504
Totale	6.924.748	9.641.530	5.838.534	8.856.826	31.261.638

Di seguito sono esposte le tabelle del Piano Analitico:

PIANO INVESTIMENTI ANALITICO TRIENNIO 2021/2023
TECNOLOGIE SANITARIE E ALTRI BENI

(MOBILI, ARREDI, HW, SW, AUTOMEZZI ETC)

codifica regionale	codice PO	CODICE PROGETTO/ BUDGET	descrizione intervento	importo complessivo dell'investimento	importo già realizzato al 31/12/2020	RESIDUO AL 31/12/2020	PREVISIONE FLUSSI				
							Flussi 2021	Flussi 2022	Flussi 2023	flussi oltre 2023	
TECNOLOGIE SANITARIE											
		7TSP182AS2008-7TSP182AM0002	S79 Diagnosi e Cura Cardiopatie, Potenziamento Percorso Riabilitativo e Laboratorio	1.053.000,00							
		7TSP182AS2008-7TSP182AM0002	S80 Rinnovo diagnostiche pesanti	3.160.000,00							
		7TSP182AS2008-7TSP182AM0002	S81 Progetto chirurgia mininvasiva	1.600.000,00							
NUOVO FABB	638-639	7TSP182AS2008-7TSP182AM0002	TS19-TS20-TS21 Progetto investimenti art.20/2008	5.813.000,00	5.496.673,06	316.326,94	316.326,94				0,00
NUOVO FABB		7TS1617AM0002-7TS1617AM0001	Programma acquisti per Rinnovo 2015/2016 (vedi valutazioni TS Estar) TS22A	2.450.000,00	2.617.022,35						0,00
NUOVO FABB		7TS1618AM0002 - 7TS1618AM0001	Apparecchiature sanitarie Acquisti non programmabili 2016/2018 TS22B	500.000,00	423.527,08	76.472,92	76.472,92				0,00
NUOVO FABB		7TS1619AM0001	Installazione TAC Abbadia SS TS23 (UTILIZZATO ANCHE PER ICT)	452.000,00	372.718,00	79.282,00	79.282,00				0,00
08.TE01.837		8TE0837AM0722-8TE0837AR1169-8TE0837ASPERI	Fondo ordinario acquisizione apparecchiature sanitarie	9.336.018,00	8.256.856,35	1.079.161,65	1.079.161,65				0,00
SUDDIV 08.TE01.837		8TE0837BS2008 - 8TE0837AR1169	Fondo ordinario acquisizione apparecchiature sanitarie	2.275.000,00	0,00	2.275.000,00	400.000,00	1.000.000,00	875.000,00		0,00
P2017-01	621,00	8TSP171AM0722	PO S Donato dotazione tecnologica per blocco operatorio e sala angiografica	1.330.000,00	690.065,50	639.934,50	639.934,50				0,00
		1TSP191AALIEN	Fabbisogno rinnovo/sviluppo tecnologie sanitarie (priorità)	450.000,00	338.136,00	111.864,00	111.864,00				0,00
		1TSP025AM0002	Apparecchiature sanitarie 2020 /fondi utilizzati per Covid-19- inserito solo fabb.2020	1.500.000,00	1.489.428,39	10.571,61	10.571,61				0,00
		1TSP031AM0003	Rinnovo e potenziamento del parco app.sanitarie 2020-	1.500.000,00	806.503,79	693.496,21	693.496,21				0,00
		1TSP036AB2020 - in parte diventa 1TSP036AR1651	Forniture app.sanitarie emergenza (anticipo bilancio per letti degenza e sub) + 3 congelatori per vaccini +detettore RX valdarno	237.000,00	83.180,00	153.820,00	153.820,00				0,00
		1TSP039APBITA	Fornitura Ecografi Toracici USCA	90.000,00		90.000,00	90.000,00				0,00
		1TSP061AB2021	Allestimento sedi Piano vaccinazioni frigoriferi se per tutte le sedi aggiungere 30.000€+ defibrillatori 20.000€	50.000,00		50.000,00	50.000,00				0,00
		1TSP065AM0003	Piano rinnovo/sostituzione app.elettromedicali 2021	1.000.000,00	0,00	1.000.000,00	800.000,00	200.000,00			0,00
TOTALE TECNOLOGIE SANITARIE				26.983.018,00	20.574.110,52	6.575.929,83	4.500.929,83	1.200.000,00	875.000,00		0,00
RETI - DATI - ICT											
08.IT01.1164		1IT1164AR1272-1ITP191AR0648-1ITP191AR0802-1IT1164AR1049	Interventi aziendali relativi ad informatizzazione e tecn. Informatiche	4.483.938,00	4.005.853,43	478.084,57	478.084,57				0,00
SUDDIV 08.IT01.1164		8IT1164BR1169-8IT1164BS2016	Interventi aziendali relativi ad informatizzazione e tecn. Informatiche Fondo Ordinario Art.20	1.490.000,00	0,00	1.490.000,00	490.000,00	1.000.000,00			0,00
NUOVO FABB		1ITP001AM0722	Piano pluriennale di gestione/sviluppo I.C.T. del Servizio Sanitario Regionale USL SUDEST	1.723.001,00	851.862,11	871.138,89	300.000,00	300.000,00	271.138,89		0,00

PIANO INVESTIMENTI ANALITICO TRIENNIO 2021/2023
TECNOLOGIE SANITARIE E ALTRI BENI

(MOBILI, ARREDI, HW, SW, AUTOMEZZI ETC)

TOTALE INTERVENTI

codifica regionale	codice PO	CODICE PROGETTO/ BUDGET	descrizione intervento	CONTRIBUTI IN C/CAPITALE DALLO STATO							CONTRIBUTI IN C/CAPITALE DALLA REGIONE							
				Accordo di programma 16/04/2009 (art. 20/2007)	Accordo di Programma 08/03/2013 (art. 20/2008)	Accordo di Programma 08/03/2013 (art. 20/2012) DGRT 1272/2014 Antincendio	Accordo di Programma 02/11/2016 (art. 20/2008) DGRT 1344/2015 -DGRT 44/2017	Accordo di programma in corso di sottoscrizione (risorse ex legge di bilancio 2019), DGR n. 1584/2020	Risorse ex art. 2, comma 11, D.L. n. 34/2020	Altri finanziamenti Stato	Finanziamenti Regionali DGR 648/2008	Finanziamenti Regionali DGR 802/2008	Finanziamenti Regionali 2011-2013 (LR 65/2010) DGRT 1048/2011, DD 1138/2012, DGRT 1024/2011, DGRT 1049/2011	Finanziamento regionale DGRT 1272/2014 e DGRT 334/2015	Finanziamento regionale DGRT 1169/2015	Contributi Regionali 2020	Contributi Regionali 2021	Altri finanziamenti Regionali
				T	S	V	U	Z			D	D	C	F	G			E-K-H
TECNOLOGIE SANITARIE																		
		7TSP182AS2008-7TSP182AM0002	S79 Diagnosi e Cura Cardiopatie, Potenziamento Percorso Riabilitativo e Laboratorio		1.000.000,00													
		7TSP182AS2008-7TSP182AM0002	S80 Rinnovo diagnostiche pesanti		3.000.000,00													
		7TSP182AS2008-7TSP182AM0002	S81 Progetto chirurgia mininvasiva		1.520.000,00													
NUOVO FABB	638-639	7TSP182AS2008-7TSP182AM0002	TS19-TS20-TS21 Progetto investimenti art.20/2008	0,00	5.520.000,00	0,00	0,00	0,00	0,00	0,00	0,00	0,00	0,00	0,00	0,00	0,00		
NUOVO FABB		7TS1617AM0002-7TS1617AM0001	Programma acquisti per Rinnovo 2015/2016 (vedi valutazioni TS Estar) TS22A															
NUOVO FABB		7TS1618AM0002 - 7TS1618AM0001	Apparecchiature sanitarie Acquisti non programmabili 2016/2018 TS22B															
NUOVO FABB		7TS1619AM0001	Installazione TAC Abbadia SS TS23 (UTILIZZATO ANCHE PER ICT)															
08.TE01.837		8TE0837AM0722-8TE0837AR1169-8TE0837ASPERI	Fondo ordinario acquisizione apparecchiature sanitarie								1.000.000,00		500.000,00	1.275.000,00		39.018,00		
SUDDIV 08.TE01.837		8TE0837BS2008 - 8TE0837AR1169	Fondo ordinario acquisizione apparecchiature sanitarie				2.160.000,00							115.000,00				
P2017-01	621,00	8TSP171AM0722	PO S Donato dotazione tecnologica per blocco operatorio e sala angiografica															
		1TSP191AALIEN	Fabbisogno rinnovo/sviluppo tecnologie sanitarie (priorità)															
		1TSP025AM0002	Apparecchiature sanitarie 2020 /fondi utilizzati per Covid-19- inserito solo fabb.2020															
		1TSP031AM0003	Rinnovo e potenziamento del parco app.sanitarie 2020-															
		1TSP036AB2020 - in parte diventa 1TSP036AR1651	Forniture app.sanitarie emergenza (anticipo bilancio per letti degenza e sub) + 3 congelatori per vaccini +detettore RX valdarno											83.180				
		1TSP039APBITA	Fornitura Ecografi Toracici USCA															
		1TSP061AB2021	Allestimento sedi Piano vaccinazioni frigoriferi se per tutte le sedi aggiungere 30.000€+ defibrillatori 20.000€															
		1TSP065AM0003	Piano rinnovo/sostituzione app.elettromedicali 2021															
TOTALE TECNOLOGIE SANITARIE				0,00	5.520.000,00	0,00	2.160.000,00	0,00	0,00	0,00	1.000.000,00	0,00	0,00	500.000,00	1.390.000,00	83.180,00	0,00	39.018,00
RETI - DATI - ICT																		
08.IT01.1164		1IT1164AR1272-1ITP191AR0648-1ITP191AR0802-1IT1164AR1049	Interventi aziendali relativi ad informatizzazione e tecn. Informatiche	45.000,00						0,00	253.386,48	495.822,48	800.262,06	500.000,00	280.000,00			
SUDDIV 08.IT01.1164		8IT1164BR1169-8IT1164BS2016	Interventi aziendali relativi ad informatizzazione e tecn. Informatiche Fondo Ordinario Art.20				1.410.000,00							80.000,00				
NUOVO FABB		1ITP001AM0722	Piano pluriennale di gestione/ sviluppo I.C.T. del Servizio Sanitario Regionale USL SUDEST															

PIANO INVESTIMENTI ANALITICO TRIENNIO 2021/2023

TECNOLOGIE SANITARIE E ALTRI BENI

(MOBILI, ARREDI, HW, SW, AUTOMEZZI ETC)

TOTALE INTERVENTI

codifica regionale	codice PO	CODICE PROGETTO/ BUDGET	descrizione intervento	RISORSE AZIENDALI										Altri finanziamenti (comprensivi di eventuale contributo privato)	Fabbisogno non coperto (dal 2022)
				Autofinanziamento Anni Precedenti	Autofinanziamento Previsto 2017-2020	Auto finanziamento Previsto 2021-2023	Mutui contratti	Mutui da contrarre già autorizzati DGRT 722 del 19/07/2016	Mutui da contrarre priorità 1	Mutui da contrarre priorità 2	Mutui da contrarre Gara già richiesta ad Estar	Alienazioni / Fondo Anticipazioni	Altri finanziamenti Aziendali		
				B	B		M	N	O	O	R	A	X	Q-P	
TECNOLOGIE SANITARIE															
		7TSP182AS2008-7TSP182AM0002	S79 Diagnosi e Cura Cardiopatie, Potenziamento Percorso Riabilitativo e Laboratorio							53.000,00					
		7TSP182AS2008-7TSP182AM0002	S80 Rinnovo diagnostiche pesanti							160.000,00					
		7TSP182AS2008-7TSP182AM0002	S81 Progetto chirurgia mininvasiva							80.000,00					
NUOVO FABB	638-639	7TSP182AS2008-7TSP182AM0002	TS19-TS20-TS21 Progetto investimenti art.20/2008	0,00	0,00	0,00	0,00	0,00	0,00	293.000,00	0,00	0,00	0,00	0,00	
NUOVO FABB		7TS1617AM0002-7TS1617AM0001	Programma acquisti per Rinnovo 2015/2016 (vedi valutazioni TS Estar) TS22A						850.000,00	1.600.000,00					
NUOVO FABB		7TS1618AM0002 - 7TS1618AM0001	Apparecchiature sanitarie Acquisti non programmabili 2016/2018 TS22B						200.000,00	300.000,00					
NUOVO FABB		7TS1619AM0001	Installazione TAC Abbadia SS TS23 (UTILIZZATO ANCHE PER ICT)						452.000,00						
08.TE01.837		8TE0837AM0722-8TE0837AR1169-8TE0837ASPERI	Fondo ordinario acquisizione apparecchiature sanitarie					2.982.000,00	0,00	2.540.000,00			1.000.000,00		
SUDDIV 08.TE01.837		8TE0837BS2008 - 8TE0837AR1169	Fondo ordinario acquisizione apparecchiature sanitarie						0,00						
P2017-01	621,00	8TSP171AM0722	PO S Donato dotazione tecnologica per blocco operatorio e sala angiografica					1.330.000,00							
		1TSP191AALIEN	Fabbisogno rinnovo/sviluppo tecnologie sanitarie (priorità)									450.000			
		1TSP025AM0002	Apparecchiature sanitarie 2020 /fondi utilizzati per Covid-19- inserito solo fabb.2020							1.500.000					
		1TSP031AM0003	Rinnovo e potenziamento del parco app.sanitarie 2020-								1.500.000				
		1TSP036AB2020 - in parte diventa 1TSP036AR1651	Forniture app.sanitarie emergenza (anticipo bilancio per letti degenza e sub) + 3 congelatori per vaccini +detettore RX valdarno			153.820									
		1TSP039APBITA	Fornitura Ecografi Toracici USCA											90.000	
		1TSP061AB2021	Allestimento sedi Piano vaccinazioni frigoriferi se per tutte le sedi aggiungere 30.000€+ defibrillatori 20.000€			50.000									
		1TSP065AM0003	Piano rinnovo/sostituzione app.elettromedicali 2021								1.000.000				
TOTALE TECNOLOGIE SANITARIE				0,00	0,00	203.820,00	0,00	4.312.000,00	1.502.000,00	6.233.000,00	2.500.000,00	450.000,00	1.000.000,00	90.000,00	0,00
RETI - DATI - ICT															
08.IT01.1164		1IT1164AR1272-1ITP191AR0648-1ITP191AR0802-1IT1164AR1049	Interventi aziendali relativi ad informatizzazione e tecn. Informatiche	1.090.840,53	255.846,64		390.000,00		200.000,00				172.778,85		
SUDDIV 08.IT01.1164		8IT1164BR1169-8IT1164BS2016	Interventi aziendali relativi ad informatizzazione e tecn. Informatiche Fondo Ordinario Art.20												
NUOVO FABB		1ITP001AM0722	Piano pluriennale di gestione/sviluppo I.C.T. del Servizio Sanitario Regionale USL SUDEST					1.723.001,00							

PIANO INVESTIMENTI ANALITICO TRIENNIO 2021/2023
TECNOLOGIE SANITARIE E ALTRI BENI

(MOBILI, ARREDI, HW, SW, AUTOMEZZI ETC)

FLUSSI 2021

codifica regionale	codice PO	CODICE PROGETTO/ BUDGET	descrizione intervento	CONTRIBUTI IN C/CAPITALE DALLO STATO							CONTRIBUTI IN C/CAPITALE DALLA REGIONE							
				Accordo di programma 16/04/2009 (art. 20/2007)	Accordo di Programma 08/03/2013 (art. 20/2008)	Accordo di Programma 08/03/2013 (art. 20/2012) DGRT 1272/2014 Antincendio	Accordo di Programma 02/11/2016 (art. 20/2008) DGRT 1344/2015 -DGRT 44/2017	Accordo di programma in corso di sottoscrizione (risorse ex legge di bilancio 2019), DGR n. 1584/2020	Risorse ex art. 2, comma 11, D.L. n. 34/2020	Altri finanziamenti Stato	Finanziamenti Regionali DGR 648/2008	Finanziamenti Regionali DGR 802/2008	Finanziamenti Regionali 2011-2013 (LR 65/2010) DGRT 1048/2011, DD 1158/2012, DGRT 1024/2011, DGRT 1040/2011	Finanziamento regionale DGRT 1272/2014 e DGRT 334/2015	Finanziamento regionale DGRT 1169/2015	Contributi Regionali 2020	Contributi Regionali 2021	Altri finanziamenti Regionali
				T	S	V	U	Z			D	D	C	F	G			E-K-H
TECNOLOGIE SANITARIE																		
		7TSP182AS2008-7TSP182AM0002	S79 Diagnosi e Cura Cardiopatie, Potenziamento Percorso Riabilitativo e Laboratorio	0,00	0,00	0,00	0,00	0,00	0,00	0,00	0,00	0,00	0,00	0,00	0,00	0,00	0,00	0,00
		7TSP182AS2008-7TSP182AM0002	S80 Rinnovo diagnostiche pesanti	0,00	0,00	0,00	0,00	0,00	0,00	0,00	0,00	0,00	0,00	0,00	0,00	0,00	0,00	0,00
		7TSP182AS2008-7TSP182AM0002	S81 Progetto chirurgia mininvasiva	0,00	0,00	0,00	0,00	0,00	0,00	0,00	0,00	0,00	0,00	0,00	0,00	0,00	0,00	0,00
NUOVO FABB	638-639	7TSP182AS2008-7TSP182AM0002	TS19-TS20-TS21 Progetto investimenti art.20/2008	0,00	54.219,99	0,00	0,00	0,00	0,00	0,00	0,00	0,00	0,00	0,00	0,00	0,00	0,00	0,00
NUOVO FABB		7TS1617AM0002-7TS1617AM0001	Programma acquisti per Rinnovo 2015/2016 (vedi valutazioni TS Estar) TS22A	0,00	0,00	0,00	0,00	0,00	0,00	0,00	0,00	0,00	0,00	0,00	0,00	0,00	0,00	0,00
NUOVO FABB		7TS1618AM0002 - 7TS1618AM0001	Apparecchiature sanitarie Acquisti non programmabili 2016/2018 TS22B	0,00	0,00	0,00	0,00	0,00	0,00	0,00	0,00	0,00	0,00	0,00	0,00	0,00	0,00	0,00
NUOVO FABB		7TS1619AM0001	Installazione TAC Abbadia SS TS23 (UTILIZZATO ANCHE PER ICT)	0,00	0,00	0,00	0,00	0,00	0,00	0,00	0,00	0,00	0,00	0,00	0,00	0,00	0,00	0,00
08.TE01.837		8TE0837AM0722-8TE0837AR1169-8TE0837ASPERI	Fondo ordinario acquisizione apparecchiature sanitarie	0,00	0,00	0,00	0,00	0,00	0,00	0,00	18.124,18	0,00	0,00	0,00	361.100,85	0,00	0,00	29.034,06
SUDDIV 08.TE01.837		8TE0837BS2008 - 8TE0837AR1169	Fondo ordinario acquisizione apparecchiature sanitarie	0,00	0,00	0,00	285.000,00	0,00	0,00	0,00	0,00	0,00	0,00	0,00	115.000,00	0,00	0,00	0,00
P2017-01	621,00	8TSP171AM0722	PO S Donato dotazione tecnologica per blocco operatorio e sala angiografica	0,00	0,00	0,00	0,00	0,00	0,00	0,00	0,00	0,00	0,00	0,00	0,00	0,00	0,00	0,00
		1TSP191AALIEN	Fabbisogno rinnovo/ sviluppo tecnologie sanitarie (priorità)	0,00	0,00	0,00	0,00	0,00	0,00	0,00	0,00	0,00	0,00	0,00	0,00	0,00	0,00	0,00
		1TSP025AM0002	Apparecchiature sanitarie 2020 /fondi utilizzati per Covid-19- inserito solo fabb.2020	0,00	0,00	0,00	0,00	0,00	0,00	0,00	0,00	0,00	0,00	0,00	0,00	0,00	0,00	0,00
		1TSP031AM0003	Rinnovo e potenziamento del parco app.sanitarie 2020-	0,00	0,00	0,00	0,00	0,00	0,00	0,00	0,00	0,00	0,00	0,00	0,00	0,00	0,00	0,00
		1TSP036AB2020 - in parte diventa 1TSP036AR1651	Forniture app.sanitarie emergenza (anticipo bilancio per letti degenza e sub) + 3 congelatori per vaccini +detettore RX valdarno	0,00	0,00	0,00	0,00	0,00	0,00	0,00	0,00	0,00	0,00	0,00	0,00	0,00	0,00	0,00
		1TSP039APBITA	Fornitura Ecografi Toracici USCA	0,00	0,00	0,00	0,00	0,00	0,00	0,00	0,00	0,00	0,00	0,00	0,00	0,00	0,00	0,00
		1TSP061AB2021	Allestimento sedi Piano vaccinazioni frigoriferi se per tutte le sedi aggiungere 30.000€+ defibrillatori 20.000€	0,00	0,00	0,00	0,00	0,00	0,00	0,00	0,00	0,00	0,00	0,00	0,00	0,00	0,00	0,00
		1TSP065AM0003	Piano rinnovo/sostituzione app.elettromedicali 2021															
TOTALE TECNOLOGIE SANITARIE				0,00	54.219,99	0,00	285.000,00	0,00	0,00	0,00	18.124,18	0,00	0,00	0,00	476.100,85	0,00	0,00	29.034,06
RETI - DATI - ICT																		
08.IT01.1164		1IT1164AR1272-1ITP191AR0648-1ITP191AR0802-1IT1164AR1049	Interventi aziendali relativi ad informatizzazione e tecn. Informatiche	13.793,46	0,00	0,00	0,00	0,00	0,00	0,00	413,51	17.907,63	215.145,27	374,07	230.000,00	0,00	0,00	0,00
SUDDIV 08.IT01.1164		8IT1164BR1169-8IT1164BS2016	Interventi aziendali relativi ad informatizzazione e tecn. Informatiche Fondo Ordinario Art.20	0,00	0,00	0,00	410.000,00	0,00	0,00	0,00	0,00	0,00	0,00	0,00	80.000,00	0,00	0,00	0,00
NUOVO FABB		1ITP001AM0722	Piano pluriennale di gestione/ sviluppo I.C.T. del Servizio Sanitario Regionale USL SUDEST	0,00	0,00	0,00	0,00	0,00	0,00	0,00	0,00	0,00	0,00	0,00	0,00	0,00	0,00	0,00

PIANO INVESTIMENTI ANALITICO TRIENNIO 2021/2023
TECNOLOGIE SANITARIE E ALTRI BENI

(MOBILI, ARREDI, HW, SW, AUTOMEZZI ETC)

FLUSSI 2021

codifica regionale	codice PO	CODICE PROGETTO/ BUDGET	descrizione intervento	RISORSE AZIENDALI										Altri finanziamenti (comprensivi di eventuale contributo privato)	Fabbisogno non coperto (dal 2022)
				Autofinanziamento Anni Precedenti	Autofinanziamento Previsto 2017-2020	Auto finanziamento Previsto 2021-2023	Mutui contratti	Mutui da contrarre già autorizzati DGRT 722 del 19/07/2016	Mutui da contrarre priorità 1	Mutui da contrarre priorità 2	Mutui da contrarre Gara già richiesta ad Estar	Alienazioni / Fondo Anticipazioni	Altri finanziamenti Aziendali		
				B	B		M	N	O	O	R	A		Q-P	
TECNOLOGIE SANITARIE															
		7TSP182AS2008-7TSP182AM0002	S79 Diagnosi e Cura Cardiopatie, Potenziamento Percorso Riabilitativo e Laboratorio	0,00	0,00	0,00	0,00	0,00	0,00	0,00	0,00	0,00	0,00	0,00	0,00
		7TSP182AS2008-7TSP182AM0002	S80 Rinnovo diagnostiche pesanti	0,00	0,00	0,00	0,00	0,00	0,00	0,00	0,00	0,00	0,00	0,00	0,00
		7TSP182AS2008-7TSP182AM0002	S81 Progetto chirurgia mininvasiva	0,00	0,00	0,00	0,00	0,00	0,00	0,00	0,00	0,00	0,00	0,00	0,00
NUOVO FABB	638-639	7TSP182AS2008-7TSP182AM0002	TS19-TS20-TS21 Progetto investimenti art.20/2008	0,00	0,00	0,00	0,00	0,00	0,00	262.106,95	0,00	0,00	0,00	0,00	0,00
NUOVO FABB		7TS1617AM0002-7TS1617AM0001	Programma acquisti per Rinnovo 2015/2016 (vedi valutazioni TS Estar) TS22A	0,00	0,00	0,00	0,00	0,00	0,00			0,00	0,00	0,00	0,00
NUOVO FABB		7TS1618AM0002 - 7TS1618AM0001	Apparecchiature sanitarie Acquisti non programmabili 2016/2018 TS22B	0,00	0,00	0,00	0,00	0,00		76.472,92		0,00	0,00	0,00	0,00
NUOVO FABB		7TS1619AM0001	Installazione TAC Abbadia SS TS23 (UTILIZZATO ANCHE PER ICT)	0,00	0,00	0,00	0,00	0,00	79.282,00	0,00		0,00	0,00	0,00	0,00
08.TE01.837		8TE0837AM0722-8TE0837AR1169-8TE0837ASPERI	Fondo ordinario acquisizione apparecchiature sanitarie	0,00	0,00	0,00	0,00	-112.010,07	0,00	280.331,63		0,00	0,00	502.581,00	0,00
SUDDIV 08.TE01.837		8TE0837BS2008 - 8TE0837AR1169	Fondo ordinario acquisizione apparecchiature sanitarie	0,00	0,00	0,00	0,00	0,00	0,00	0,00		0,00	0,00	0,00	0,00
P2017-01	621,00	8TSP171AM0722	PO S Donato dotazione tecnologica per blocco operatorio e sala angiografica	0,00	0,00	0,00	0,00	642.669,50	-2.735,00	0,00		0,00	0,00	0,00	0,00
		1TSP191AALIEN	Fabbisogno rinnovo/sviluppo tecnologie sanitarie (priorità)	0,00	0,00	0,00	0,00	0,00	0,00	0,00		111.864,00	0,00	0,00	0,00
		1TSP025AM0002	Apparecchiature sanitarie 2020 /fondi utilizzati per Covid-19- inserito solo fabb.2020	0,00	0,00	0,00	0,00	0,00	0,00	10.571,61		0,00	0,00	0,00	0,00
		1TSP031AM0003	Rinnovo e potenziamento del parco app.sanitarie 2020-	0,00	0,00	0,00	0,00	0,00	0,00	0,00	693.496,21		0,00	0,00	0,00
		1TSP036AB2020 - in parte diventa 1TSP036AR1651	Forniture app.sanitarie emergenza (anticipo bilancio per letti degenza e sub) + 3 congelatori per vaccini +detettore RX valdarno	0,00	0,00	153.820,00	0,00	0,00	0,00	0,00		0,00	0,00	0,00	0,00
		1TSP039APBITA	Fornitura Ecografi Toracici USCA	0,00	0,00	0,00	0,00	0,00	0,00	0,00		0,00	0,00	90.000,00	0,00
		1TSP061AB2021	Allestimento sedi Piano vaccinazioni frigoriferi se per tutte le sedi aggiungere 30.000€+ defibrillatori 20.000€	0,00	0,00	50.000,00	0,00	0,00	0,00	0,00		0,00	0,00	0,00	0,00
		1TSP065AM0003	Piano rinnovo/sostituzione app.elettromedicali 2021								800.000,00				
TOTALE TECNOLOGIE SANITARIE				0,00	0,00	203.820,00	0,00	530.659,43	76.547,00	629.483,11	1.493.496,21	111.864,00	502.581,00	90.000,00	0,00
RETI - DATI - ICT															
08.IT01.1164		1IT1164AR1272-1ITP191AR0648-1ITP191AR0802-1IT1164AR1049	Interventi aziendali relativi ad informatizzazione e tecn. Informatiche	-0,41	450,00	0,00	0,08	0,00	0,00	0,00		0,00	0,00	0,00	0,00
SUDDIV 08.IT01.1164		8IT1164BR1169-8IT1164BS2016	Interventi aziendali relativi ad informatizzazione e tecn. Informatiche Fondo Ordinario Art.20	0,00	0,00	0,00	0,00	0,00	0,00	0,00		0,00	0,00	0,00	0,00
NUOVO FABB		1ITP001AM0722	Piano pluriennale di gestione/sviluppo I.C.T. del Servizio Sanitario Regionale USL SUDEST	0,00	0,00	0,00	0,00	300.000,00	0,00	0,00		0,00	0,00	0,00	0,00

PIANO INVESTIMENTI ANALITICO TRIENNIO 2021/2023
TECNOLOGIE SANITARIE E ALTRI BENI

(MOBILI, ARREDI, HW, SW, AUTOMEZZI ETC)

FLUSSI 2022

codifica regionale	codice PO	CODICE PROGETTO/ BUDGET	descrizione intervento	CONTRIBUTI IN C/CAPITALE DALLO STATO							CONTRIBUTI IN C/CAPITALE DALLA REGIONE							
				Accordo di programma 16/04/2009 (art. 20/2007)	Accordo di Programma 08/03/2013 (art. 20/2008)	Accordo di Programma 08/03/2013 (art. 20/2012) DGRT 1272/2014 Antincendio	Accordo di Programma 02/11/2016 (art. 20/2008) DGRT 1344/2015 -DGRT 44/2017	Accordo di programma in corso di sottoscrizione (risorse ex legge di bilancio 2019), DGR n. 1584/2020	Risorse ex art. 2, comma 11, D.L. n. 34/2020	Altri finanziamenti Stato	Finanziamenti Regionali DGR 648/2008	Finanziamenti Regionali DGR 802/2008	Finanziamenti Regionali 2011-2013 (LR 65/2010) DGRT 1048/2011, DD 1138/2012, DGRT 1024/2011, DGRT 1048/2011	Finanziamento regionale DGRT 1272/2014 e DGRT 334/2015	Finanziamento regionale DGRT 1169/2015	Contributi Regionali 2020	Contributi Regionali 2021	Altri finanziamenti Regionali
				T	S	V	U	Z			D	D	C	F	G			E-K-H
TECNOLOGIE SANITARIE																		
		7TSP182AS2008-7TSP182AM0002	S79 Diagnosi e Cura Cardiopatie, Potenziamento Percorso Riabilitativo e Laboratorio	0,00	0,00	0,00	0,00	0,00	0,00	0,00	0,00	0,00	0,00	0,00	0,00	0,00	0,00	
		7TSP182AS2008-7TSP182AM0002	S80 Rinnovo diagnostiche pesanti	0,00	0,00	0,00	0,00	0,00	0,00	0,00	0,00	0,00	0,00	0,00	0,00	0,00	0,00	
		7TSP182AS2008-7TSP182AM0002	S81 Progetto chirurgia mininvasiva	0,00	0,00	0,00	0,00	0,00	0,00	0,00	0,00	0,00	0,00	0,00	0,00	0,00	0,00	
NUOVO FABB	638-639	7TSP182AS2008-7TSP182AM0002	TS19-TS20-TS21 Progetto investimenti art.20/2008															
NUOVO FABB		7TS1617AM0002-7TS1617AM0001	Programma acquisti per Rinnovo 2015/2016 (vedi valutazioni TS Estar) TS22A	0,00	0,00	0,00	0,00	0,00	0,00	0,00	0,00	0,00	0,00	0,00	0,00	0,00	0,00	
NUOVO FABB		7TS1618AM0002 - 7TS1618AM0001	Apparecchiature sanitarie Acquisti non programmabili 2016/2018 TS22B	0,00	0,00	0,00	0,00	0,00	0,00	0,00	0,00	0,00	0,00	0,00	0,00	0,00	0,00	
NUOVO FABB		7TS1619AM0001	Installazione TAC Abbadia SS TS23 (UTILIZZATO ANCHE PER ICT)	0,00	0,00	0,00	0,00	0,00	0,00	0,00	0,00	0,00	0,00	0,00	0,00	0,00	0,00	
08.TE01.837		8TE0837AM0722-8TE0837AR1169-8TE0837ASPERI	Fondo ordinario acquisizione apparecchiature sanitarie	0,00	0,00	0,00	0,00	0,00	0,00	0,00	0,00	0,00	0,00	0,00	0,00	0,00	0,00	
SUDDIV 08.TE01.837		8TE0837BS2008 - 8TE0837AR1169	Fondo ordinario acquisizione apparecchiature sanitarie	0,00	0,00	0,00	1.000.000,00	0,00	0,00	0,00	0,00	0,00	0,00	0,00	0,00	0,00	0,00	
P2017-01	621,00	8TSP171AM0722	PO S Donato dotazione tecnologica per blocco operatorio e sala angiografica	0,00	0,00	0,00	0,00	0,00	0,00	0,00	0,00	0,00	0,00	0,00	0,00	0,00	0,00	
		1TSP191AALIEN	Fabbisogno rinnovo/sviluppo tecnologie sanitarie (priorità)	0,00	0,00	0,00	0,00	0,00	0,00	0,00	0,00	0,00	0,00	0,00	0,00	0,00	0,00	
		1TSP025AM0002	Apparecchiature sanitarie 2020 /fondi utilizzati per Covid-19- inserito solo fabb.2020	0,00	0,00	0,00	0,00	0,00	0,00	0,00	0,00	0,00	0,00	0,00	0,00	0,00	0,00	
		1TSP031AM0003	Rinnovo e potenziamento del parco app.sanitarie 2020-	0,00	0,00	0,00	0,00	0,00	0,00	0,00	0,00	0,00	0,00	0,00	0,00	0,00	0,00	
		1TSP036AB2020 - in parte diventa 1TSP036AR1651	Forniture app.sanitarie emergenza (anticipo bilancio per letti degenza e sub) + 3 congelatori per vaccini +detettore RX valdarno	0,00	0,00	0,00	0,00	0,00	0,00	0,00	0,00	0,00	0,00	0,00	0,00	0,00	0,00	
		1TSP039APBITA	Fornitura Ecografi Toracici USCA	0,00	0,00	0,00	0,00	0,00	0,00	0,00	0,00	0,00	0,00	0,00	0,00	0,00	0,00	
		1TSP061AB2021	Allestimento sedi Piano vaccinazioni frigoriferi se per tutte le sedi aggiungere 30.000€+ defibrillatori 20.000€	0,00	0,00	0,00	0,00	0,00	0,00	0,00	0,00	0,00	0,00	0,00	0,00	0,00	0,00	
		1TSP065AM0003	Piano rinnovo/sostituzione app.elettromedicali 2021															
TOTALE TECNOLOGIE SANITARIE				0,00	0,00	0,00	1.000.000,00	0,00	0,00	0,00	0,00	0,00	0,00	0,00	0,00	0,00	0,00	
RETI - DATI - ICT																		
08.IT01.1164		1IT1164AR1272-1ITP191AR0648-1ITP191AR0802-1IT1164AR1049	Interventi aziendali relativi ad informatizzazione e tecn. Informatiche															
SUDDIV 08.IT01.1164		8IT1164BR1169-8IT1164BS2016	Interventi aziendali relativi ad informatizzazione e tecn. Informatiche Fondo Ordinario Art.20	0,00	0,00	0,00	1.000.000,00	0,00	0,00	0,00	0,00	0,00	0,00	0,00	0,00	0,00	0,00	
NUOVO FABB		1ITP001AM0722	Piano pluriennale di gestione/sviluppo I.C.T. del Servizio Sanitario Regionale USL SUDEST	0,00	0,00	0,00	0,00	0,00	0,00	0,00	0,00	0,00	0,00	0,00	0,00	0,00	0,00	

PIANO INVESTIMENTI ANALITICO TRIENNIO 2021/2023
TECNOLOGIE SANITARIE E ALTRI BENI

(MOBILI, ARREDI, HW, SW, AUTOMEZZI ETC)

FLUSSI 2022

codifica regionale	codice PO	CODICE PROGETTO/ BUDGET	descrizione intervento	RISORSE AZIENDALI										Altri finanziamenti (comprensivi di eventuale contributo privato)	Fabbisogno non coperto (dal 2022)
				Autofinanziamento Anni Precedenti	Autofinanziamento Previsto 2017-2020	Auto finanziamento Previsto 2021-2023	Mutui contratti	Mutui da contrarre già autorizzati DGRT 722 del 19/07/2016	Mutui da contrarre priorità 1	Mutui da contrarre priorità 2	Mutui da contrarre Gara già richiesta ad Estar	Alienazioni / Fondo Anticipazioni	Altri finanziamenti Aziendali		
				B	B		M	N	O	O	R	A		Q-P	
TECNOLOGIE SANITARIE															
		7TSP182AS2008-7TSP182AM0002	S79 Diagnosi e Cura Cardiopatie, Potenziamento Percorso Riabilitativo e Laboratorio	0,00	0,00	0,00	0,00	0,00	0,00	0,00	0,00	0,00	0,00	0,00	0,00
		7TSP182AS2008-7TSP182AM0002	S80 Rinnovo diagnostiche pesanti	0,00	0,00	0,00	0,00	0,00	0,00	0,00	0,00	0,00	0,00	0,00	0,00
		7TSP182AS2008-7TSP182AM0002	S81 Progetto chirurgia mininvasiva	0,00	0,00	0,00	0,00	0,00	0,00	0,00	0,00	0,00	0,00	0,00	0,00
NUOVO FABB	638-639	7TSP182AS2008-7TSP182AM0002	TS19-TS20-TS21 Progetto investimenti art.20/2008												
NUOVO FABB		7TS1617AM0002-7TS1617AM0001	Programma acquisti per Rinnovo 2015/2016 (vedi valutazioni TS Estar) TS22A	0,00	0,00	0,00	0,00	0,00				0,00	0,00	0,00	0,00
NUOVO FABB		7TS1618AM0002 - 7TS1618AM0001	Apparecchiature sanitarie Acquisti non programmabili 2016/2018 TS22B	0,00	0,00	0,00	0,00	0,00				0,00	0,00	0,00	0,00
NUOVO FABB		7TS1619AM0001	Installazione TAC Abbadia SS TS23 (UTILIZZATO ANCHE PER ICT)	0,00	0,00	0,00	0,00	0,00		0,00	0,00	0,00	0,00	0,00	0,00
08.TE01.837		8TE0837AM0722-8TE0837AR1169-8TE0837ASPERI	Fondo ordinario acquisizione apparecchiature sanitarie												
SUDDIV 08.TE01.837		8TE0837BS2008 - 8TE0837AR1169	Fondo ordinario acquisizione apparecchiature sanitarie	0,00	0,00	0,00	0,00	0,00	0,00	0,00	0,00	0,00	0,00	0,00	0,00
P2017-01	621,00	8TSP171AM0722	PO S Donato dotazione tecnologica per blocco operatorio e sala angiografica	0,00	0,00	0,00	0,00				0,00	0,00	0,00	0,00	0,00
		1TSP191AALIEN	Fabbisogno rinnovo/sviluppo tecnologie sanitarie (priorità)	0,00	0,00	0,00	0,00	0,00	0,00	0,00	0,00	0,00	0,00	0,00	0,00
		1TSP025AM0002	Apparecchiature sanitarie 2020 /fondi utilizzati per Covid-19- inserito solo fabb.2020	0,00	0,00	0,00	0,00	0,00	0,00	0,00	0,00	0,00	0,00	0,00	0,00
		1TSP031AM0003	Rinnovo e potenziamento del parco app.sanitarie 2020-	0,00	0,00	0,00	0,00	0,00	0,00	0,00	0,00	0,00	0,00	0,00	0,00
		1TSP036AB2020 - in parte diventa 1TSP036AR1651	Forniture app.sanitarie emergenza (anticipo bilancio per letti degenza e sub) + 3 congelatori per vaccini +detettore RX valdarno	0,00	0,00	0,00	0,00	0,00	0,00	0,00	0,00	0,00	0,00	0,00	0,00
		1TSP039APBITA	Fornitura Ecografi Toracici USCA	0,00	0,00	0,00	0,00	0,00	0,00	0,00	0,00	0,00	0,00	0,00	0,00
		1TSP061AB2021	Allestimento sedi Piano vaccinazioni frigoriferi se per tutte le sedi aggiungere 30.000€+ defibrillatori 20.000€	0,00	0,00		0,00	0,00	0,00	0,00	0,00	0,00	0,00	0,00	0,00
		1TSP065AM0003	Piano rinnovo/sostituzione app.elettromedicali 2021								200.000,00				
TOTALE TECNOLOGIE SANITARIE				0,00	0,00	0,00	0,00	0,00	0,00	0,00	0,00	200.000,00	0,00	0,00	0,00
RETI - DATI - ICT															
08.IT01.1164		1IT1164AR1272-1ITP191AR0648-1ITP191AR0802-1IT1164AR1049	Interventi aziendali relativi ad informatizzazione e tecn. Informatiche												
SUDDIV 08.IT01.1164		8IT1164BR1169-8IT1164BS2016	Interventi aziendali relativi ad informatizzazione e tecn. Informatiche Fondo Ordinario Art.20	0,00	0,00	0,00	0,00	0,00	0,00	0,00	0,00	0,00	0,00	0,00	0,00
NUOVO FABB		1ITP001AM0722	Piano pluriennale di gestione/sviluppo I.C.T. del Servizio Sanitario Regionale USL SUDEST	0,00	0,00	0,00	0,00	300.000,00	0,00	0,00	0,00	0,00	0,00	0,00	0,00

PIANO INVESTIMENTI ANALITICO TRIENNIO 2021/2023
TECNOLOGIE SANITARIE E ALTRI BENI

(MOBILI, ARREDI, HW, SW, AUTOMEZZI ETC)

FLUSSI 2023

codifica regionale	codice PO	CODICE PROGETTO/ BUDGET	descrizione intervento	CONTRIBUTI IN C/CAPITALE DALLO STATO							CONTRIBUTI IN C/CAPITALE DALLA REGIONE						
				Accordo di programma 16/04/2009 (art. 20/2007)	Accordo di Programma 08/03/2013 (art. 20/2008)	Accordo di Programma 08/03/2013 (art. 20/2012) DGRT 1272/2014 Antincendio	Accordo di Programma 02/11/2016 (art. 20/2008) DGRT 1344/2015 -DGRT 44/2017	Accordo di programma in corso di sottoscrizione (risorse ex legge di bilancio 2019), DGR n. 1584/2020	Risorse ex art. 2, comma 11, D.L. n. 34/2020	Altri finanziamenti Stato	Finanziamenti Regionali DGR 648/2008	Finanziamenti Regionali DGR 802/2008	Finanziamenti Regionali 2011-2013 (LR 65/2010) DGRT 1048/2011, DD 1138/2012, DGRT 1024/2011, DGRT 1046/2011	Finanziamento regionale DGRT 1272/2014 e DGRT 334/2015	Finanziamento regionale DGRT 1169/2015	Contributi Regionali 2020	Contributi Regionali 2021
				T	S	V	U	Z			D	D	C	F	G		E-K-H
TECNOLOGIE SANITARIE																	
		7TSP182AS2008-7TSP182AM0002	S79 Diagnosi e Cura Cardiopatie, Potenziamento Percorso Riabilitativo e Laboratorio	0,00	0,00	0,00	0,00	0,00	0,00	0,00	0,00	0,00	0,00	0,00	0,00	0,00	0,00
		7TSP182AS2008-7TSP182AM0002	S80 Rinnovo diagnostiche pesanti	0,00	0,00	0,00	0,00	0,00	0,00	0,00	0,00	0,00	0,00	0,00	0,00	0,00	0,00
		7TSP182AS2008-7TSP182AM0002	S81 Progetto chirurgia mininvasiva	0,00	0,00	0,00	0,00	0,00	0,00	0,00	0,00	0,00	0,00	0,00	0,00	0,00	0,00
NUOVO FABB	638-639	7TSP182AS2008-7TSP182AM0002	TS19-TS20-TS21 Progetto investimenti art.20/2008														
NUOVO FABB		7TS1617AM0002-7TS1617AM0001	Programma acquisti per Rinnovo 2015/2016 (vedi valutazioni TS Estar) TS22A	0,00	0,00	0,00	0,00	0,00	0,00	0,00	0,00	0,00	0,00	0,00	0,00	0,00	0,00
NUOVO FABB		7TS1618AM0002 - 7TS1618AM0001	Apparecchiature sanitarie Acquisti non programmabili 2016/2018 TS22B	0,00	0,00	0,00	0,00	0,00	0,00	0,00	0,00	0,00	0,00	0,00	0,00	0,00	0,00
NUOVO FABB		7TS1619AM0001	Installazione TAC Abbadia SS TS23 (UTILIZZATO ANCHE PER ICT)	0,00	0,00	0,00	0,00	0,00	0,00	0,00	0,00	0,00	0,00	0,00	0,00	0,00	0,00
08.TE01.837		8TE0837AM0722-8TE0837AR1169-8TE0837ASPERI	Fondo ordinario acquisizione apparecchiature sanitarie														
SUDDIV 08.TE01.837		8TE0837BS2008 - 8TE0837AR1169	Fondo ordinario acquisizione apparecchiature sanitarie	0,00	0,00	0,00	875.000,00									0,00	0,00
P2017-01	621,00	8TSP171AM0722	PO S Donato dotazione tecnologica per blocco operatorio e sala angiografica	0,00	0,00	0,00	0,00	0,00	0,00	0,00	0,00	0,00	0,00	0,00	0,00	0,00	0,00
		1TSP191AALIEN	Fabbisogno rinnovo/ sviluppo tecnologie sanitarie (priorità)	0,00	0,00	0,00	0,00	0,00	0,00	0,00	0,00	0,00	0,00	0,00	0,00	0,00	0,00
		1TSP025AM0002	Apparecchiature sanitarie 2020 /fondi utilizzati per Covid-19- inserito solo fabb.2020	0,00	0,00	0,00	0,00	0,00	0,00	0,00	0,00	0,00	0,00	0,00	0,00	0,00	0,00
		1TSP031AM0003	Rinnovo e potenziamento del parco app.sanitarie 2020-	0,00	0,00	0,00	0,00	0,00	0,00	0,00	0,00	0,00	0,00	0,00	0,00	0,00	0,00
		1TSP036AB2020 - in parte diventa 1TSP036AR1651	Forniture app.sanitarie emergenza (anticipo bilancio per letti degenza e sub) + 3 congelatori per vaccini +detettore RX valdarno	0,00	0,00	0,00	0,00	0,00	0,00	0,00	0,00	0,00	0,00	0,00	0,00	0,00	0,00
		1TSP039APBITA	Fornitura Ecografi Toracici USCA	0,00	0,00	0,00	0,00	0,00	0,00	0,00	0,00	0,00	0,00	0,00	0,00	0,00	0,00
		1TSP061AB2021	Allestimento sedi Piano vaccinazioni frigoriferi se per tutte le sedi aggiungere 30.000€+ defibrillatori 20.000€	0,00	0,00	0,00	0,00	0,00	0,00	0,00	0,00	0,00	0,00	0,00	0,00	0,00	0,00
		1TSP065AM0003	Piano rinnovo/sostituzione app.elettromedicali 2021														
TOTALE TECNOLOGIE SANITARIE				0,00	0,00	0,00	875.000,00	0,00	0,00	0,00	0,00	0,00	0,00	0,00	0,00	0,00	0,00
RETI - DATI - ICT																	
08.IT01.1164		1IT1164AR1272-1ITP191AR0648-1ITP191AR0802-1IT1164AR1049	Interventi aziendali relativi ad informatizzazione e tecn. Informatiche														
SUDDIV 08.IT01.1164		8IT1164BR1169-8IT1164BS2016	Interventi aziendali relativi ad informatizzazione e tecn. Informatiche Fondo Ordinario Art.20	0,00	0,00	0,00		0,00	0,00	0,00	0,00	0,00	0,00	0,00	0,00	0,00	0,00
NUOVO FABB		1ITP001AM0722	Piano pluriennale di gestione/ sviluppo I.C.T. del Servizio Sanitario Regionale USL SUDEST	0,00	0,00	0,00	0,00	0,00	0,00	0,00	0,00	0,00	0,00	0,00	0,00	0,00	0,00

PIANO INVESTIMENTI ANALITICO TRIENNIO 2021/2023

TECNOLOGIE SANITARIE E ALTRI BENI

(MOBILI, ARREDI, HW, SW, AUTOMEZZI ETC)

FLUSSI 2023

codifica regionale	codice PO	CODICE PROGETTO/ BUDGET	descrizione intervento	RISORSE AZIENDALI										Altri finanziamenti (comprensivi di eventuale contributo privato)	Fabbisogno non coperto (dal 2022)
				Autofinanziamenti o Anni Precedenti	Autofinanziamenti o Previsto 2017-2020	Auto finanziamento Previsto 2021-2023	Mutui contratti	Mutui da contrarre già autorizzati DGRT 722 del 19/07/2016	Mutui da contrarre priorità 1	Mutui da contrarre priorità 2	Mutui da contrarre Gara già richiesta ad Estar	Alienazioni / Fondo Anticipazioni	Altri finanziamenti Aziendali		
				B	B		M	N	O	O	R	A		Q-P	
TECNOLOGIE SANITARIE															
		7TSP182AS2008-7TSP182AM0002	S79 Diagnosi e Cura Cardiopatie, Potenziamento Percorso Riabilitativo e Laboratorio	0,00	0,00	0,00	0,00	0,00	0,00	0,00	0,00	0,00	0,00	0,00	0,00
		7TSP182AS2008-7TSP182AM0002	S80 Rinnovo diagnostiche pesanti	0,00	0,00	0,00	0,00	0,00	0,00	0,00	0,00	0,00	0,00	0,00	0,00
		7TSP182AS2008-7TSP182AM0002	S81 Progetto chirurgia mininvasiva	0,00	0,00	0,00	0,00	0,00	0,00	0,00	0,00	0,00	0,00	0,00	0,00
NUOVO FABB	638-639	7TSP182AS2008-7TSP182AM0002	TS19-TS20-TS21 Progetto investimenti art.20/2008												
NUOVO FABB		7TS1617AM0002-7TS1617AM0001	Programma acquisti per Rinnovo 2015/2016 (vedi valutazioni TS Estar) TS22A	0,00	0,00	0,00	0,00	0,00				0,00	0,00	0,00	0,00
NUOVO FABB		7TS1618AM0002 - 7TS1618AM0001	Apparecchiature sanitarie Acquisti non programmabili 2016/2018 TS22B	0,00	0,00	0,00	0,00	0,00					0,00	0,00	0,00
NUOVO FABB		7TS1619AM0001	Installazione TAC Abbadia SS TS23 (UTILIZZATO ANCHE PER ICT)	0,00	0,00	0,00	0,00	0,00		0,00	0,00	0,00	0,00	0,00	0,00
08.TE01.837		8TE0837AM0722-8TE0837AR1169-8TE0837ASPERI	Fondo ordinario acquisizione apparecchiature sanitarie												
SUDDIV 08.TE01.837		8TE0837BS2008 - 8TE0837AR1169	Fondo ordinario acquisizione apparecchiature sanitarie	0,00	0,00	0,00	0,00	0,00	0,00	0,00	0,00	0,00	0,00	0,00	0,00
P2017-01	621,00	8TSP171AM0722	PO S Donato dotazione tecnologica per blocco operatorio e sala angiografica	0,00	0,00	0,00	0,00				0,00	0,00	0,00	0,00	0,00
		1TSP191AALIEN	Fabbisogno rinnovo/sviluppo tecnologie sanitarie (priorità)	0,00	0,00	0,00	0,00	0,00	0,00	0,00	0,00		0,00	0,00	0,00
		1TSP025AM0002	Apparecchiature sanitarie 2020 /fondi utilizzati per Covid-19- inserito solo fabb.2020	0,00	0,00	0,00	0,00	0,00	0,00		0,00	0,00	0,00	0,00	0,00
		1TSP031AM0003	Rinnovo e potenziamento del parco app.sanitarie 2020-	0,00	0,00	0,00	0,00	0,00	0,00	0,00		0,00	0,00	0,00	0,00
		1TSP036AB2020 - in parte diventa 1TSP036AR1651	Forniture app.sanitarie emergenza (anticipo bilancio per letti degenza e sub) + 3 congelatori per vaccini +detettore RX valdarno	0,00	0,00	0,00	0,00	0,00	0,00	0,00	0,00	0,00	0,00	0,00	0,00
		1TSP039APBITA	Fornitura Ecografi Toracici USCA	0,00	0,00	0,00	0,00	0,00	0,00	0,00	0,00	0,00	0,00	0,00	0,00
		1TSP061AB2021	Allestimento sedi Piano vaccinazioni frigoriferi se per tutte le sedi aggiungere 30.000€+ defibrillatori 20.000€	0,00	0,00		0,00	0,00	0,00	0,00	0,00	0,00	0,00	0,00	0,00
		1TSP065AM0003	Piano rinnovo/sostituzione app.elettromedicali 2021												
TOTALE TECNOLOGIE SANITARIE				0,00	0,00	0,00	0,00	0,00	0,00	0,00	0,00	0,00	0,00	0,00	0,00
RETI - DATI - ICT															
08.IT01.1164		1IT1164AR1272-1ITP191AR0648-1ITP191AR0802-1IT1164AR1049	Interventi aziendali relativi ad informatizzazione e tecn. Informatiche												
SUDDIV 08.IT01.1164		8IT1164BR1169-8IT1164BS2016	Interventi aziendali relativi ad informatizzazione e tecn. Informatiche Fondo Ordinario Art.20	0,00	0,00	0,00	0,00	0,00	0,00	0,00	0,00	0,00	0,00	0,00	0,00
NUOVO FABB		1ITP001AM0722	Piano pluriennale di gestione/sviluppo I.C.T. del Servizio Sanitario Regionale USL SUDEST	0,00	0,00	0,00	0,00	271.138,89	0,00	0,00	0,00	0,00	0,00	0,00	0,00

PIANO INVESTIMENTI ANALITICO TRIENNIO 2021/2023
TECNOLOGIE SANITARIE E ALTRI BENI

(MOBILI, ARREDI, HW, SW, AUTOMEZZI ETC)

FLUSSI OLTRE IL 2023

codifica regionale	codice PO	CODICE PROGETTO/ BUDGET	descrizione intervento	CONTRIBUTI IN C/CAPITALE DALLO STATO							CONTRIBUTI IN C/CAPITALE DALLA REGIONE						
				Accordo di programma 16/04/2009 (art. 20/2007)	Accordo di Programma 08/03/2013 (art. 20/2008)	Accordo di Programma 08/03/2013 (art. 20/2012) DGRT 1272/2014 Antincendio	Accordo di Programma 02/11/2016 (art. 20/2008) DGRT 1344/2015 -DGRT 44/2017	Accordo di programma in corso di sottoscrizione (risorse ex legge di bilancio 2019), DGR n. 1584/2020	Risorse ex art. 2, comma 11, D.L. n. 34/2020	Altri finanziamenti Stato	Finanziamenti Regionali DGR 648/2008	Finanziamenti Regionali DGR 802/2008	Finanziamenti Regionali 2011-2013 (LR 65/2010) DGRT 1048/2011, DD 1138/2012, DGRT 1024/2011, DGRT 1046/2011	Finanziamento regionale DGRT 1272/2014 e DGRT 334/2015	Finanziamento regionale DGRT 1169/2015	Contributi Regionali 2020	Contributi Regionali 2021
				T	S	V	U	Z			D	D	C	F	G		E-K-H
TECNOLOGIE SANITARIE																	
		7TSP182AS2008-7TSP182AM0002	S79 Diagnosi e Cura Cardiopatie, Potenziamento Percorso Riabilitativo e Laboratorio	0,00	0,00	0,00	0,00	0,00	0,00	0,00	0,00	0,00	0,00	0,00	0,00	0,00	0,00
		7TSP182AS2008-7TSP182AM0002	S80 Rinnovo diagnostiche pesanti	0,00	0,00	0,00	0,00	0,00	0,00	0,00	0,00	0,00	0,00	0,00	0,00	0,00	0,00
		7TSP182AS2008-7TSP182AM0002	S81 Progetto chirurgia mininvasiva	0,00	0,00	0,00	0,00	0,00	0,00	0,00	0,00	0,00	0,00	0,00	0,00	0,00	0,00
NUOVO FABB	638-639	7TSP182AS2008-7TSP182AM0002	TS19-TS20-TS21 Progetto investimenti art.20/2008	0,00	0,00	0,00	0,00	0,00	0,00	0,00	0,00	0,00	0,00	0,00	0,00	0,00	0,00
NUOVO FABB		7TS1617AM0002-7TS1617AM0001	Programma acquisti per Rinnovo 2015/2016 (vedi valutazioni TS Estar) TS22A	0,00	0,00	0,00	0,00	0,00	0,00	0,00	0,00	0,00	0,00	0,00	0,00	0,00	0,00
NUOVO FABB		7TS1618AM0002 - 7TS1618AM0001	Apparecchiature sanitarie Acquisti non programmabili 2016/2018 TS22B	0,00	0,00	0,00	0,00	0,00	0,00	0,00	0,00	0,00	0,00	0,00	0,00	0,00	0,00
NUOVO FABB		7TS1619AM0001	Installazione TAC Abbadia SS TS23 (UTILIZZATO ANCHE PER ICT)	0,00	0,00	0,00	0,00	0,00	0,00	0,00	0,00	0,00	0,00	0,00	0,00	0,00	0,00
08.TE01.837		8TE0837AM0722-8TE0837AR1169-8TE0837ASPERI	Fondo ordinario acquisizione apparecchiature sanitarie	0,00	0,00	0,00	0,00	0,00	0,00	0,00	0,00	0,00	0,00	0,00	0,00	0,00	0,00
SUDDIV 08.TE01.837		8TE0837BS2008 - 8TE0837AR1169	Fondo ordinario acquisizione apparecchiature sanitarie	0,00	0,00	0,00	0,00	0,00	0,00	0,00	0,00	0,00	0,00	0,00	0,00	0,00	0,00
P2017-01	621,00	8TSP171AM0722	PO S Donato dotazione tecnologica per blocco operatorio e sala angiografica	0,00	0,00	0,00	0,00	0,00	0,00	0,00	0,00	0,00	0,00	0,00	0,00	0,00	0,00
		1TSP191AALIEN	Fabbisogno rinnovo/sviluppo tecnologie sanitarie (priorità)	0,00	0,00	0,00	0,00	0,00	0,00	0,00	0,00	0,00	0,00	0,00	0,00	0,00	0,00
		1TSP025AM0002	Apparecchiature sanitarie 2020 /fondi utilizzati per Covid-19- inserito solo fabb.2020	0,00	0,00	0,00	0,00	0,00	0,00	0,00	0,00	0,00	0,00	0,00	0,00	0,00	0,00
		1TSP031AM0003	Rinnovo e potenziamento del parco app.sanitarie 2020-	0,00	0,00	0,00	0,00	0,00	0,00	0,00	0,00	0,00	0,00	0,00	0,00	0,00	0,00
		1TSP036AB2020 - in parte diventa 1TSP036AR1651	Forniture app.sanitarie emergenza (anticipo bilancio per letti degenza e sub) + 3 congelatori per vaccini +detettore RX valdarno	0,00	0,00	0,00	0,00	0,00	0,00	0,00	0,00	0,00	0,00	0,00	0,00	0,00	0,00
		1TSP039APBITA	Fornitura Ecografi Toracici USCA	0,00	0,00	0,00	0,00	0,00	0,00	0,00	0,00	0,00	0,00	0,00	0,00	0,00	0,00
		1TSP061AB2021	Allestimento sedi Piano vaccinazioni frigoriferi se per tutte le sedi aggiungere 30.000€+ defibrillatori 20.000€	0,00	0,00	0,00	0,00	0,00	0,00	0,00	0,00	0,00	0,00	0,00	0,00	0,00	0,00
		1TSP065AM0003	Piano rinnovo/sostituzione app.elettromedicali 2021	0,00	0,00	0,00	0,00	0,00	0,00	0,00	0,00	0,00	0,00	0,00	0,00	0,00	0,00
TOTALE TECNOLOGIE SANITARIE				0,00	0,00	0,00	0,00	0,00	0,00	0,00	0,00	0,00	0,00	0,00	0,00	0,00	0,00
RETI - DATI - ICT																	
08.IT01.1164		1IT1164AR1272-1ITP191AR0648-1ITP191AR0802-1IT1164AR1049	Interventi aziendali relativi ad informatizzazione e tecn. Informatiche	0,00	0,00	0,00	0,00	0,00	0,00	0,00	0,00	0,00	0,00	0,00	0,00	0,00	0,00
SUDDIV 08.IT01.1164		8IT1164BR1169-8IT1164BS2016	Interventi aziendali relativi ad informatizzazione e tecn. Informatiche Fondo Ordinario Art.20	0,00	0,00	0,00	0,00	0,00	0,00	0,00	0,00	0,00	0,00	0,00	0,00	0,00	0,00
NUOVO FABB		1ITP001AM0722	Piano pluriennale di gestione/sviluppo I.C.T. del Servizio Sanitario Regionale USL SUDEST	0,00	0,00	0,00	0,00	0,00	0,00	0,00	0,00	0,00	0,00	0,00	0,00	0,00	0,00

PIANO INVESTIMENTI ANALITICO TRIENNIO 2021/2023
TECNOLOGIE SANITARIE E ALTRI BENI

(MOBILI, ARREDI, HW, SW, AUTOMEZZI ETC)

FLUSSI OLTRE IL 2023

codifica regionale	codice PO	CODICE PROGETTO/ BUDGET	descrizione intervento	RISORSE AZIENDALI										Altri finanziamenti (comprensivi di eventuale contributo privato)	Fabbisogno non coperto (dal 2022)
				Autofinanziamenti o Anni Precedenti	Autofinanziamenti o Previsto 2017-2020	Auto finanziamento Previsto 2021-2023	Mutui contratti	Mutui da contrarre già autorizzati DGRT 722 del 19/07/2016	Mutui da contrarre priorità 1	Mutui da contrarre priorità 2	Mutui da contrarre Gara già richiesta ad Estar	Alienazioni / Fondo Anticipazioni	Altri finanziamenti Aziendali		
				B	B		M	N	O	O	R	A		Q-P	
TECNOLOGIE SANITARIE															
		7TSP182AS2008-7TSP182AM0002	S79 Diagnosi e Cura Cardiopatie, Potenziamento Percorso Riabilitativo e Laboratorio	0,00	0,00	0,00	0,00	0,00	0,00	0,00	0,00	0,00	0,00	0,00	0,00
		7TSP182AS2008-7TSP182AM0002	S80 Rinnovo diagnostiche pesanti	0,00	0,00	0,00	0,00	0,00	0,00	0,00	0,00	0,00	0,00	0,00	0,00
		7TSP182AS2008-7TSP182AM0002	S81 Progetto chirurgia mininvasiva	0,00	0,00	0,00	0,00	0,00	0,00	0,00	0,00	0,00	0,00	0,00	0,00
NUOVO FABB	638-639	7TSP182AS2008-7TSP182AM0002	TS19-TS20-TS21 Progetto investimenti art.20/2008	0,00	0,00	0,00	0,00	0,00	0,00	0,00	0,00	0,00	0,00	0,00	0,00
NUOVO FABB		7TS1617AM0002-7TS1617AM0001	Programma acquisti per Rinnovo 2015/2016 (vedi valutazioni TS Estar) TS22A	0,00	0,00	0,00	0,00	0,00	0,00	0,00	0,00	0,00	0,00	0,00	0,00
NUOVO FABB		7TS1618AM0002 - 7TS1618AM0001	Apparecchiature sanitarie Acquisti non programmabili 2016/2018 TS22B	0,00	0,00	0,00	0,00	0,00	0,00	0,00	0,00	0,00	0,00	0,00	0,00
NUOVO FABB		7TS1619AM0001	Installazione TAC Abbadia SS TS23 (UTILIZZATO ANCHE PER ICT)	0,00	0,00	0,00	0,00	0,00	0,00	0,00	0,00	0,00	0,00	0,00	0,00
08.TE01.837		8TE0837AM0722-8TE0837AR1169-8TE0837ASPERI	Fondo ordinario acquisizione apparecchiature sanitarie	0,00	0,00	0,00	0,00	0,00	0,00	0,00	0,00	0,00	0,00	0,00	0,00
SUDDIV 08.TE01.837		8TE0837BS2008 - 8TE0837AR1169	Fondo ordinario acquisizione apparecchiature sanitarie	0,00	0,00	0,00	0,00	0,00	0,00	0,00	0,00	0,00	0,00	0,00	0,00
P2017-01	621,00	8TSP171AM0722	PO S Donato dotazione tecnologica per blocco operatorio e sala angiografica	0,00	0,00	0,00	0,00	0,00	0,00	0,00	0,00	0,00	0,00	0,00	0,00
		1TSP191AALIEN	Fabbisogno rinnovo/sviluppo tecnologie sanitarie (priorità)	0,00	0,00	0,00	0,00	0,00	0,00	0,00	0,00	0,00	0,00	0,00	0,00
		1TSP025AM0002	Apparecchiature sanitarie 2020 /fondi utilizzati per Covid-19- inserito solo fabb.2020	0,00	0,00	0,00	0,00	0,00	0,00	0,00	0,00	0,00	0,00	0,00	0,00
		1TSP031AM0003	Rinnovo e potenziamento del parco app.sanitarie 2020-	0,00	0,00	0,00	0,00	0,00	0,00	0,00	0,00	0,00	0,00	0,00	0,00
		1TSP036AB2020 - in parte diventa 1TSP036AR1651	Forniture app.sanitarie emergenza (anticipo bilancio per letti degenza e sub) + 3 congelatori per vaccini +detettore RX valdarno	0,00	0,00	0,00	0,00	0,00	0,00	0,00	0,00	0,00	0,00	0,00	0,00
		1TSP039APBITA	Fornitura Ecografi Toracici USCA	0,00	0,00	0,00	0,00	0,00	0,00	0,00	0,00	0,00	0,00	0,00	0,00
		1TSP061AB2021	Allestimento sedi Piano vaccinazioni frigoriferi se per tutte le sedi aggiungere 30.000€+ defibrillatori 20.000€	0,00	0,00	0,00	0,00	0,00	0,00	0,00	0,00	0,00	0,00	0,00	0,00
		1TSP065AM0003	Piano rinnovo/sostituzione app.elettromedicali 2021	0,00	0,00	0,00	0,00	0,00	0,00	0,00	0,00	0,00	0,00	0,00	0,00
TOTALE TECNOLOGIE SANITARIE				0,00	0,00	0,00	0,00	0,00	0,00	0,00	0,00	0,00	0,00	0,00	0,00
RETI - DATI - ICT															
08.IT01.1164		1IT1164AR1272-1ITP191AR0648-1ITP191AR0802-1IT1164AR1049	Interventi aziendali relativi ad informatizzazione e tecn. Informatiche	0,00	0,00	0,00	0,00	0,00	0,00	0,00	0,00	0,00	0,00	0,00	0,00
SUDDIV 08.IT01.1164		8IT1164BR1169-8IT1164BS2016	Interventi aziendali relativi ad informatizzazione e tecn. Informatiche Fondo Ordinario Art.20	0,00	0,00	0,00	0,00	0,00	0,00	0,00	0,00	0,00	0,00	0,00	0,00
NUOVO FABB		1ITP001AM0722	Piano pluriennale di gestione/sviluppo I.C.T. del Servizio Sanitario Regionale USL SUDEST	0,00	0,00	0,00	0,00	0,00	0,00	0,00	0,00	0,00	0,00	0,00	0,00

PIANO INVESTIMENTI ANALITICO TRIENNIO 2021/2023
TECNOLOGIE SANITARIE E ALTRI BENI

(MOBILI, ARREDI, HW, SW , AUTOMEZZI ETC)

codifica regionale	codice PO	CODICE PROGETTO/ BUDGET	descrizione intervento	importo complessivo dell'investimento	importo già realizzato al 31/12/2020	RESIDUO AL 31/12/2020	PREVISIONE FLUSSI			
							Flussi 2021	Flussi 2022	Flussi 2023	flussi oltre 2023
		SDRT2017034	Reti e telecomunicazioni - Installazione sistemi wireless nei PPOO (a sostegno cartella clinica etc.)	641.632,01	641.632,01	0,00				0,00
		11CP064AM0003	Interventi e forniture reti dati/fonia 2021	200.000,00		200.000,00	200.000,00			0,00
		11TP033AM0003	Progetto Televisita ambulatori Presidi Ospedalieri e Territoriali-priorità-Potenziamento dotazione tecnologica strutture di supporto (Dip Tecnico e Ammvi)-Acquisto sistema di invio referti lis ris e immagini pacs-Acquisto stampanti Zebra e accessori telefonia medici scolastici	1.093.546,00		1.093.546,00	500.000,00	593.546,00		0,00
		11TP027AM0002	Reti dati e fonia- CA Arezzo-Covid Siena	110.000,00		110.000,00	110.000,00			0,00
		9PN1532BM0002	Forniture modesta entità Dip Supporto Ammvo	20.000,00		20.000,00	20.000,00			0,00
			TOTALE RETI-DATI-ICT	9.762.117,01	5.499.347,55	4.262.769,46	2.098.084,57	1.893.546,00	271.138,89	0,00
			ATTREZZATURE - ARREDI - PARCO AUTO							
	626	9PN1532BM0002	P.O. Misericordia - Realizzazione Nuovo Blocco per alta intensità di cura (FASE 3)-Arredi	3.000.000,00	2.956.598,86	43.401,14	43.401,14			0,00
		1ECP032AM0003	Sostituzione 4 automediche.acquisto 3 automediche nuove, e n3.auto portatori handicap	378.457,00		378.457,00	378.457,00			0,00
		1ECP062AM0003	Forniture strumentari, attrezzature sanitarie, arredi e beni economici 2021	410.000,00		410.000,00	410.000,00			0,00
		1LPP001AM0002	Apparecchiature Fisica Sanitaria	45.000,00	39.730,52	5.269,48				5.269,48
		1TSP037AB2020 in parte diventa 1TSP037AR1651	X-plore 8000 CAPPUCCI+ MASCHERE + VISIERE Catalogo Italiano-USB	100.000,00	99.000,00	1.000,00	1.000,00			0,00
		1ECP061AB2021	Allestimento sedi Piano vaccinazioni	250.000,00		250.000,00	250.000,00			0,00
		8LPP165BM0002	Bibbiena-Presidio Ospedaliero-Ristrutturazione PS- fornitura arredi + richiesta 7.293€	44.438,00		44.438,00	44.438,00			0,00
		1ECP026AM0002	--Arredi stima 2020	312.063,43	312.063,43	0,00				0,00
			TOTALE ARREDI, ATTREZZATURE E PARCO AUTO	4.539.958,43	3.407.392,81	1.132.565,62	1.127.296,14	0,00	0,00	5.269,48
			PROTESICA							
		1PRP028AB2020 in parte diventa 1PRP028AR1651	Protesica azienda	300.000,00	300.000,00	0,00	0,00			0,00
		7PRP061AM0003	Forniture protesica area provinciale senese 2021	150.000,00		150.000,00	150.000,00			0,00
		8PRP061AM0003	Forniture protesica area provinciale aretina 2021	250.000,00		250.000,00	250.000,00			0,00
		9PRP061AM0003	Forniture protesica area provinciale grossetana 2021	226.000,00		226.000,00	226.000,00			0,00
			TOTALE PROTESICA	926.000,00	300.000,00	626.000,00	626.000,00	0,00	0,00	0,00
			c. Altri beni (mobili, arredi, HW, SW , automezzi etc)	15.228.075,44	9.206.740,36	6.021.335,08	3.851.380,71	1.893.546,00	271.138,89	5.269,48
			TOTALE GENERALE	42.211.093,44	29.780.850,88	12.597.264,91	8.352.310,54	3.093.546,00	1.146.138,89	5.269,48

PIANO INVESTIMENTI ANALITICO TRIENNIO 2021/2023
 TECNOLOGIE SANITARIE E ALTRI BENI
 (MOBILI, ARREDI, HW, SW, AUTOMEZZI ETC)

TOTALE INTERVENTI

codifica regionale	codice PO	CODICE PROGETTO/ BUDGET	descrizione intervento	CONTRIBUTI IN C/CAPITALE DALLO STATO							CONTRIBUTI IN C/CAPITALE DALLA REGIONE						
				Accordo di programma 16/04/2009 (art. 20/2007)	Accordo di Programma 08/03/2013 (art. 20/2008)	Accordo di Programma 08/03/2013 (art. 20/2012) DGRT 1272/2014 Antincendio	Accordo di Programma 02/11/2016 (art. 20/2008) DGRT 1344/2015 -DGRT 44/2017	Accordo di programma in corso di sottoscrizione (risorse ex legge di bilancio 2019), DGR n. 1584/2020	Risorse ex art. 2, comma 11, D.L. n. 34/2020	Altri finanziamenti Stato	Finanziamenti Regionali DGR 648/2008	Finanziamenti Regionali DGR 802/2008	Finanziamenti Regionali 2011-2013 (LR 65/2010) DGRT 1048/2011, DD 1138/2012, DGRT 1024/2011, DGRT 1049/2011	Finanziamento regionale DGRT 1272/2014 e DGRT 334/2015	Finanziamento regionale DGRT 1169/2015	Contributi Regionali 2020	Contributi Regionali 2021
		SDRT2017034	Reti e telecomunicazioni - Installazione sistemi wireless nei PPOO (a sostegno cartella clinica etc.)														
		11CP064AM0003	Interventi e forniture reti dati/fonia 2021														
		11TP033AM0003	Progetto Televisita ambulatori Presidi Ospedalieri e Territoriali-priorità-Potenziamento dotazione tecnologica strutture di supporto (Dip Tecnico e Ammvi)-Acquisto sistema di invio referti lis ris e immagini pacs-Acquisto stampanti Zebra e accessori telefonia medici scolastici														
		1TIP027AM0002	Reti dati e fonia- CA Arezzo-Covid Siena														
		9PN1532BM0002	Forniture modesta entità Dip Supporto Ammvo														
			TOTALE RETI-DATI-ICT	45.000,00	0,00	0,00	1.410.000,00	0,00	0,00	0,00	253.386,48	495.822,48	800.262,06	500.000,00	360.000,00	0,00	0,00
			ATTREZZATURE - ARREDI - PARCO AUTO														
	626	9PN1532BM0002	P.O. Misericordia - Realizzazione Nuovo Blocco per alta intensità di cura (FASE 3)-Arredi														
		1ECP032AM0003	Sostituzione 4 automediche.acquisto 3 automediche nuove, e n3.auto portatori handicap														
		1ECP062AM0003	Forniture strumentari, attrezzature sanitarie, arredi e beni economici 2021														
		1LPP001AM0002	Apparecchiature Fisica Sanitaria														
		1TSP037AB2020 in parte diventa 1TSP037AR1651	X-plore 8000 CAPPUCCI+ MASCHERE + VISIERE Catalogo Italiano-USB												99.000,00		
		1ECP061AB2021	Allestimento sedi Piano vaccinazioni														
		8LPP165BM0002	Bibbiena-Presidio Ospedaliero-Ristrutturazione PS- fornitura arredi + richiesta 7.293€														
		1ECP026AM0002	--Arredi stima 2020														
			TOTALE ARREDI, ATTREZZATURE E PARCO AUTO	0,00	0,00	0,00	0,00	0,00	0,00	0,00	0,00	0,00	0,00	0,00	99.000,00	0,00	0,00
			PROTESICA														
		1PRP028AB2020 in parte diventa 1PRP028AR1651	Protesica azienda												217.820,00		
		7PRP061AM0003	Forniture protesica area provinciale senese 2021														
		8PRP061AM0003	Forniture protesica area provinciale aretina 2021														
		9PRP061AM0003	Forniture protesica area provinciale grossetana 2021														
			TOTALE PROTESICA	0,00	0,00	0,00	0,00	0,00	0,00	0,00	0,00	0,00	0,00	0,00	217.820,00	0,00	0,00
			c. Altri beni (mobili, arredi, HW, SW, automezzi etc)	45.000,00	0,00	0,00	1.410.000,00	0,00	0,00	0,00	253.386,48	495.822,48	800.262,06	500.000,00	360.000,00	316.820,00	0,00
			TOTALE GENERALE	45.000,00	5.520.000,00	0,00	3.570.000,00	0,00	0,00	0,00	1.253.386,48	495.822,48	800.262,06	1.000.000,00	1.750.000,00	400.000,00	39.018,00

PIANO INVESTIMENTI ANALITICO TRIENNIO 2021/2023
 TECNOLOGIE SANITARIE E ALTRI BENI
 (MOBILI, ARREDI, HW, SW, AUTOMEZZI ETC)

TOTALE INTERVENTI

codifica regionale	codice PO	CODICE PROGETTO/ BUDGET	descrizione intervento	RISORSE AZIENDALI										Altri finanziamenti (comprensivi di eventuale contributo privato)	Fabbisogno non coperto (dal 2022)	
				Autofinanziamento Anni Precedenti	Autofinanziamento Previsto 2017-2020	Auto finanziamento Previsto 2021-2023	Mutui contratti	Mutui da contrarre già autorizzati DGRT 722 del 19/07/2016	Mutui da contrarre priorità 1	Mutui da contrarre priorità 2	Mutui da contrarre Gara già richiesta ad Estar	Alienazioni / Fondo Anticipazioni	Altri finanziamenti Aziendali			
		SDRT2017034	Reti e telecomunicazioni - Installazione sistemi wireless nei PPOO (a sostegno cartella clinica etc.)		641.632,01											
		11CP064AM0003	Interventi e forniture reti dati/fonia 2021									200.000,00				
		11TP033AM0003	Progetto Televisita ambulatori Presidi Ospedalieri e Territoriali-priorità-Potenziamento dotazione tecnologica strutture di supporto (Dip Tecnico e Ammvi)-Acquisto sistema di invio referti lis ris e immagini pacs-Acquisto stampanti Zebra e accessori telefonia medici scolastici									1.093.546,00				
		1TIP027AM0002	Reti dati e fonia- CA Arezzo-Covid Siena								110.000					
		9PN1532BM0002	Forniture modesta entità Dip Supporto Ammvo								20.000					
			TOTALE RETI-DATI-ICT	1.090.840,53	897.478,65	0,00	390.000,00	1.723.001,00	200.000,00	130.000,00	1.293.546,00	0,00	172.778,85	0,00	0,00	0,00
			ATTREZZATURE - ARREDI - PARCO AUTO													
	626	9PN1532BM0002	P.O. Misericordia - Realizzazione Nuovo Blocco per alta intensità di cura (FASE 3)-Arredi							3.000.000,00						
		1ECP032AM0003	Sostituzione 4 automediche.acquisto 3 automediche nuove, e n3.auto portatori handicap									378.457,00				
		1ECP062AM0003	Forniture strumentari, attrezzature sanitarie, arredi e beni economici 2021									410.000,00				
		1LPP001AM0002	Apparecchiature Fisica Sanitaria							45.000,00						
		1TSP037AB2020 in parte diventa 1TSP037AR1651	X-plore 8000 CAPPUCCI+ MASCHERE + VISIERE Catalogo Italiano-USB			1.000,00										
		1ECP061AB2021	Allestimento sedi Piano vaccinazioni			250.000,00										
		8LPP165BM0002	Bibbiena-Presidio Ospedaliero-Ristrutturazione PS- fornitura arredi + richiesta 7.293€								44.438,00					
		1ECP026AM0002	--Arredi stima 2020								312.063,43					
			TOTALE ARREDI, ATTREZZATURE E PARCO AUTO	0,00	0,00	251.000,00	0,00	0,00	0,00	3.401.501,43	788.457,00	0,00	0,00	0,00	0,00	0,00
			PROTESICA													
		1PRP028AB2020 in parte diventa 1PRP028AR1651	Protesica azienda		82.180,00											
		7PRP061AM0003	Forniture protesica area provinciale senese 2021									150.000,00				
		8PRP061AM0003	Forniture protesica area provinciale aretina 2021									250.000,00				
		9PRP061AM0003	Forniture protesica area provinciale grossetana 2021									226.000,00				
			TOTALE PROTESICA	0,00	82.180,00	0,00	0,00	0,00	0,00	0,00	626.000,00	0,00	0,00	0,00	0,00	0,00
			c. Altri beni (mobili, arredi, HW, SW, automezzi etc)	1.090.840,53	979.658,65	251.000,00	390.000,00	1.723.001,00	200.000,00	3.531.501,43	2.708.003,00	0,00	172.778,85	0,00	0,00	0,00
			TOTALE GENERALE	1.090.840,53	979.658,65	454.820,00	390.000,00	6.035.001,00	1.702.000,00	9.764.501,43	5.208.003,00	450.000,00	1.172.778,85	90.000,00	0,00	0,00

PIANO INVESTIMENTI ANALITICO TRIENNIO 2021/2023
 TECNOLOGIE SANITARIE E ALTRI BENI
 (MOBILI, ARREDI, HW, SW, AUTOMEZZI ETC)

FLUSSI 2021

codifica regionale	codice PO	CODICE PROGETTO/ BUDGET	descrizione intervento	CONTRIBUTI IN C/CAPITALE DALLO STATO							CONTRIBUTI IN C/CAPITALE DALLA REGIONE							
				Accordo di programma 16/04/2009 (art. 20/2007)	Accordo di Programma 08/03/2013 (art. 20/2008)	Accordo di Programma 08/03/2013 (art. 20/2012) DGRT 1272/2014 Antincendio	Accordo di Programma 02/11/2016 (art. 20/2008) DGRT 1344/2015 -DGRT 44/2017	Accordo di programma in corso di sottoscrizione (risorse ex legge di bilancio 2019), DGR n. 1584/2020	Risorse ex art. 2, comma 11, D.L. n. 34/2020	Altri finanziamenti Stato	Finanziamenti Regionali DGR 648/2008	Finanziamenti Regionali DGR 802/2008	Finanziamenti Regionali 2011-2013 (LR 65/2010) DGRT 1048/2011, DD 1138/2012, DGRT 1024/2011, DGRT 1040/2011	Finanziamento regionale DGRT 1272/2014 e DGRT 334/2015	Finanziamento regionale DGRT 1169/2015	Contributi Regionali 2020	Contributi Regionali 2021	Altri finanziamenti Regionali
		SDRT2017034	Reti e telecomunicazioni - Installazione sistemi wireless nei PPOO (a sostegno cartella clinica etc.)	0,00	0,00	0,00	0,00	0,00	0,00	0,00	0,00	0,00	0,00	0,00	0,00	0,00	0,00	
		11CP064AM0003	Interventi e forniture reti dati/fonia 2021	0,00	0,00	0,00	0,00	0,00	0,00	0,00	0,00	0,00	0,00	0,00	0,00	0,00	0,00	
		11TP033AM0003	Progetto Televisita ambulatori Presidi Ospedalieri e Territoriali-priorità-Potenziamento dotazione tecnologica strutture di supporto (Dip Tecnico e Ammvi)-Acquisto sistema di invio referti lis ris e immagini pacs-Acquisto stampanti Zebra e accessori telefonia medici scolastici	0,00	0,00	0,00	0,00	0,00	0,00	0,00	0,00	0,00	0,00	0,00	0,00	0,00	0,00	
		11TP027AM0002	Reti dati e fonia- CA Arezzo-Covid Siena	0,00	0,00	0,00	0,00	0,00	0,00	0,00	0,00	0,00	0,00	0,00	0,00	0,00	0,00	
		9PN1532BM0002	Forniture modesta entità Dip Supporto Ammvo	0,00	0,00	0,00	0,00	0,00	0,00	0,00	0,00	0,00	0,00	0,00	0,00	0,00	0,00	
			TOTALE RETI-DATI-ICT	13.793,46	0,00	0,00	410.000,00	0,00	0,00	0,00	413,51	17.907,63	215.145,27	374,07	310.000,00	0,00	0,00	0,00
			ATTREZZATURE - ARREDI - PARCO AUTO															
	626	9PN1532BM0002	P.O. Misericordia - Realizzazione Nuovo Blocco per alta intensità di cura (FASE 3)-Arredi	0,00	0,00	0,00	0,00	0,00	0,00	0,00	0,00	0,00	0,00	0,00	0,00	0,00	0,00	
		1ECP032AM0003	Sostituzione 4 automediche.acquisto 3 automediche nuove, e n3.auto portatori handicap	0,00	0,00	0,00	0,00	0,00	0,00	0,00	0,00	0,00	0,00	0,00	0,00	0,00	0,00	
		1ECP062AM0003	Forniture strumentari, attrezzature sanitarie, arredi e beni economici 2021	0,00	0,00	0,00	0,00	0,00	0,00	0,00	0,00	0,00	0,00	0,00	0,00	0,00	0,00	
		1LPP001AM0002	Apparecchiature Fisica Sanitaria	0,00	0,00	0,00	0,00	0,00	0,00	0,00	0,00	0,00	0,00	0,00	0,00	0,00	0,00	
		1TSP037AB2020 in parte diventa 1TSP037AR1651	X-plore 8000 CAPPUCCI+ MASCHERE + VISIERE Catalogo Italiano-USB	0,00	0,00	0,00	0,00	0,00	0,00	0,00	0,00	0,00	0,00	0,00	1.000,00	0,00	0,00	
		1ECP061AB2021	Allestimento sedi Piano vaccinazioni	0,00	0,00	0,00	0,00	0,00	0,00	0,00	0,00	0,00	0,00	0,00	0,00	0,00	0,00	
		8LPP165BM0002	Bibbiena-Presidio Ospedaliero-Ristrutturazione PS- fornitura arredi+ richiesta 7.293€	0,00	0,00	0,00	0,00	0,00	0,00	0,00	0,00	0,00	0,00	0,00	0,00	0,00	0,00	
		1ECP026AM0002	--Arredi stima 2020	0,00	0,00	0,00	0,00	0,00	0,00	0,00	0,00	0,00	0,00	0,00	0,00	0,00	0,00	
			TOTALE ARREDI, ATTREZZATURE E PARCO AUTO	0,00	0,00	0,00	0,00	0,00	0,00	0,00	0,00	0,00	0,00	0,00	0,00	1.000,00	0,00	0,00
			PROTESICA															
		1PRP028AB2020 in parte diventa 1PRP028AR1651	Protesica azienda	0,00	0,00	0,00	0,00	0,00	0,00	0,00	0,00	0,00	0,00	0,00	0,00	0,00	0,00	
		7PRP061AM0003	Forniture protesica area provinciale senese 2021	0,00	0,00	0,00	0,00	0,00	0,00	0,00	0,00	0,00	0,00	0,00	0,00	0,00	0,00	
		8PRP061AM0003	Forniture protesica area provinciale aretina 2021	0,00	0,00	0,00	0,00	0,00	0,00	0,00	0,00	0,00	0,00	0,00	0,00	0,00	0,00	
		9PRP061AM0003	Forniture protesica area provinciale grossetana 2021	0,00	0,00	0,00	0,00	0,00	0,00	0,00	0,00	0,00	0,00	0,00	0,00	0,00	0,00	
			TOTALE PROTESICA	0,00	0,00	0,00	0,00	0,00	0,00	0,00	0,00	0,00	0,00	0,00	0,00	0,00	0,00	
			c. Altri beni (mobili, arredi, HW, SW, automezzi etc)	13.793,46	0,00	0,00	410.000,00	0,00	0,00	0,00	413,51	17.907,63	215.145,27	374,07	310.000,00	1.000,00	0,00	0,00
			TOTALE GENERALE	13.793,46	54.219,99	0,00	695.000,00	0,00	0,00	0,00	18.537,69	17.907,63	215.145,27	374,07	786.100,85	1.000,00	0,00	29.034,06

PIANO INVESTIMENTI ANALITICO TRIENNIO 2021/2023
 TECNOLOGIE SANITARIE E ALTRI BENI
 (MOBILI, ARREDI, HW, SW , AUTOMEZZI ETC)

FLUSSI 2021

codifica regionale	codice PO	CODICE PROGETTO/ BUDGET	descrizione intervento	RISORSE AZIENDALI										Altri finanziamenti (comprensivi di eventuale contributo privato)	Fabbisogno non coperto (dal 2022)
				Autofinanziamento Anni Precedenti	Autofinanziamento Previsto 2017-2020	Auto finanziamento Previsto 2021-2023	Mutui contratti	Mutui da contrarre già autorizzati DGRT 722 del 19/07/2016	Mutui da contrarre priorità 1	Mutui da contrarre priorità 2	Mutui da contrarre Gara già richiesta ad Estar	Alienazioni / Fondo Anticipazioni	Altri finanziamenti Aziendali		
		SDRT2017034	Reti e telecomunicazioni - Installazione sistemi wireless nei PPOO (a sostegno cartella clinica etc.)	0,00	0,00	0,00	0,00	0,00	0,00	0,00	0,00	0,00	0,00	0,00	0,00
		11CP064AM0003	Interventi e forniture reti dati/fonia 2021	0,00	0,00	0,00	0,00	0,00	0,00		200.000,00	0,00	0,00	0,00	0,00
		11TP033AM0003	Progetto Televisita ambulatori Presidi Ospedalieri e Territoriali-priorità-Potenziamento dotazione tecnologica strutture di supporto (Dip Tecnico e Ammvi)-Acquisto sistema di invio referti lis ris e immagini pacs-Acquisto stampanti Zebra e accessori telefonia medici scolastici	0,00	0,00	0,00	0,00	0,00	0,00		500.000,00	0,00	0,00	0,00	0,00
		1TIP027AM0002	Reti dati e fonia- CA Arezzo-Covid Siena	0,00	0,00	0,00	0,00	0,00	0,00	110.000		0,00	0,00	0,00	0,00
		9PN1532BM0002	Forniture modesta entità Dip Supporto Ammvo	0,00	0,00	0,00	0,00	0,00	0,00	20.000		0,00	0,00	0,00	0,00
			TOTALE RETI-DATI-ICT	-0,41	450,00	0,00	0,08	300.000,00	0,00	130.000,00	700.000,00	0,00	0,00	0,00	0,00
			ATTREZZATURE - ARREDI - PARCO AUTO												
	626	9PN1532BM0002	P.O. Misericordia - Realizzazione Nuovo Blocco per alta intensità di cura (FASE 3)-Arredi	0,00	0,00	0,00	0,00	0,00	0,00	43.401,14	0,00	0,00	0,00	0,00	0,00
		1ECP032AM0003	Sostituzione 4 automediche.acquisto 3 automediche nuove, e n3.auto portatori handicap	0,00	0,00	0,00	0,00	0,00	0,00	0,00	378.457,00	0,00	0,00	0,00	0,00
		1ECP062AM0003	Forniture strumentari, attrezzature sanitarie, arredi e beni economici 2021	0,00	0,00	0,00	0,00	0,00	0,00	0,00	410.000,00	0,00	0,00	0,00	0,00
		1LPP001AM0002	Apparecchiature Fisica Sanitaria	0,00	0,00	0,00	0,00	0,00	0,00		0,00	0,00	0,00	0,00	0,00
		1TSP037AB2020 in parte diventa 1TSP037AR1651	X-plore 8000 CAPPUCCI+ MASCHERE + VISIERE Catalogo Italiano-USB	0,00	0,00	0,00	0,00	0,00	0,00	0,00	0,00	0,00	0,00	0,00	0,00
		1ECP061AB2021	Allestimento sedi Piano vaccinazioni	0,00	0,00	250.000,00					0,00	0,00	0,00	0,00	0,00
		8LPP165BM0002	Bibbiena-Presidio Ospedaliero-Ristrutturazione PS- fornitura arredi + richiesta 7.293€	0,00	0,00					44.438,00	0,00	0,00	0,00	0,00	0,00
		1ECP026AM0002	--Arredi stima 2020	0,00	0,00						0,00	0,00	0,00	0,00	0,00
			TOTALE ARREDI, ATTREZZATURE E PARCO AUTO	0,00	0,00	250.000,00	0,00	0,00	0,00	87.839,14	788.457,00	0,00	0,00	0,00	0,00
			PROTESICA												
		1PRP028AB2020 in parte diventa 1PRP028AR1651	Protesica azienda	0,00	0,00	0,00	0,00	0,00	0,00	0,00	0,00	0,00	0,00	0,00	0,00
		7PRP061AM0003	Forniture protesica area provinciale senese 2021	0,00	0,00	0,00	0,00	0,00	0,00	0,00	150.000,00	0,00	0,00	0,00	0,00
		8PRP061AM0003	Forniture protesica area provinciale aretina 2021	0,00	0,00	0,00	0,00	0,00	0,00	0,00	250.000,00	0,00	0,00	0,00	0,00
		9PRP061AM0003	Forniture protesica area provinciale grossetana 2021	0,00	0,00	0,00	0,00	0,00	0,00	0,00	226.000,00	0,00	0,00	0,00	0,00
			TOTALE PROTESICA	0,00	0,00	0,00	0,00	0,00	0,00	0,00	626.000,00	0,00	0,00	0,00	0,00
			c. Altri beni (mobili, arredi, HW, SW , automezzi etc)	-0,41	450,00	250.000,00	0,08	300.000,00	0,00	217.839,14	2.114.457,00	0,00	0,00	0,00	0,00
			TOTALE GENERALE	-0,41	450,00	453.820,00	0,08	830.659,43	76.547,00	847.322,25	3.607.953,21	111.864,00	502.581,00	90.000,00	0,00

PIANO INVESTIMENTI ANALITICO TRIENNIO 2021/2023
TECNOLOGIE SANITARIE E ALTRI BENI

(MOBILI, ARREDI, HW, SW, AUTOMEZZI ETC)

FLUSSI 2022

codifica regionale	codice PO	CODICE PROGETTO/ BUDGET	descrizione intervento	CONTRIBUTI IN C/CAPITALE DALLO STATO							CONTRIBUTI IN C/CAPITALE DALLA REGIONE						
				Accordo di programma 16/04/2009 (art. 20/2007)	Accordo di Programma 08/03/2013 (art. 20/2008)	Accordo di Programma 08/03/2013 (art. 20/2012) DGRT 1272/2014 Antincendio	Accordo di Programma 02/11/2016 (art. 20/2008) DGRT 1344/2015 -DGRT 44/2017	Accordo di programma in corso di sottoscrizione (risorse ex legge di bilancio 2019), DGR n. 1584/2020	Risorse ex art. 2, comma 11, D.L. n. 34/2020	Altri finanziamenti Stato	Finanziamenti Regionali DGR 648/2008	Finanziamenti Regionali DGR 802/2008	Finanziamenti Regionali 2011-2013 (LR 65/2010) DGRT 1048/2011, DD 1138/2012, DGRT 1024/2011, DGRT 1048/2011	Finanziamento regionale DGRT 1272/2014 e DGRT 334/2015	Finanziamento regionale DGRT 1169/2015	Contributi Regionali 2020	Contributi Regionali 2021
		SDRT2017034	Reti e telecomunicazioni - Installazione sistemi wireless nei PPOO (a sostegno cartella clinica etc.)	0,00	0,00	0,00	0,00	0,00	0,00	0,00	0,00	0,00	0,00	0,00	0,00	0,00	0,00
		11CP064AM0003	Interventi e forniture reti dati/fonia 2021	0,00	0,00	0,00	0,00	0,00	0,00	0,00	0,00	0,00	0,00	0,00	0,00	0,00	0,00
		11TP033AM0003	Progetto Televisita ambulatori Presidi Ospedalieri e Territoriali-priorità-Potenziamento dotazione tecnologica strutture di supporto (Dip Tecnico e Ammvi)-Acquisto sistema di invio referti lis ris e immagini pacs-Acquisto stampanti Zebra e accessori telefonia medici scolastici	0,00	0,00	0,00	0,00	0,00	0,00	0,00	0,00	0,00	0,00	0,00	0,00	0,00	0,00
		11TP027AM0002	Reti dati e fonia- CA Arezzo-Covid Siena	0,00	0,00	0,00	0,00	0,00	0,00	0,00	0,00	0,00	0,00	0,00	0,00	0,00	0,00
		9PN1532BM0002	Forniture modesta entità Dip Supporto Ammvo	0,00	0,00	0,00	0,00	0,00	0,00	0,00	0,00	0,00	0,00	0,00	0,00	0,00	0,00
			TOTALE RETI-DATI-ICT	0,00	0,00	0,00	1.000.000,00	0,00	0,00	0,00	0,00	0,00	0,00	0,00	0,00	0,00	0,00
			ATTREZZATURE - ARREDI - PARCO AUTO														
	626	9PN1532BM0002	P.O. Misericordia - Realizzazione Nuovo Blocco per alta intensità di cura (FASE 3)-Arredi	0,00	0,00	0,00	0,00	0,00	0,00	0,00	0,00	0,00	0,00	0,00	0,00	0,00	0,00
		1ECP032AM0003	Sostituzione 4 automediche.acquisto 3 automediche nuove, e n3.auto portatori handicap	0,00	0,00	0,00	0,00	0,00	0,00	0,00	0,00	0,00	0,00	0,00	0,00	0,00	0,00
		1ECP062AM0003	Forniture strumentari, attrezzature sanitarie, arredi e beni economici 2021	0,00	0,00	0,00	0,00	0,00	0,00	0,00	0,00	0,00	0,00	0,00	0,00	0,00	0,00
		1LPP001AM0002	Apparecchiature Fisica Sanitaria	0,00	0,00	0,00	0,00	0,00	0,00	0,00	0,00	0,00	0,00	0,00	0,00	0,00	0,00
		1TSP037AB2020 in parte diventa 1TSP037AR1651	X-plore 8000 CAPPUCCI+ MASCHERE + VISIERE Catalogo Italiano-USB	0,00	0,00	0,00	0,00	0,00	0,00	0,00	0,00	0,00	0,00	0,00	0,00	0,00	0,00
		1ECP061AB2021	Allestimento sedi Piano vaccinazioni	0,00	0,00	0,00	0,00	0,00	0,00	0,00	0,00	0,00	0,00	0,00	0,00	0,00	0,00
		8LPP165BM0002	Bibbiena-Presidio Ospedaliero-Ristrutturazione PS- fornitura arredi+ richiesta 7.293€	0,00	0,00	0,00	0,00	0,00	0,00	0,00	0,00	0,00	0,00	0,00	0,00	0,00	0,00
		1ECP026AM0002	--Arredi stima 2020	0,00	0,00	0,00	0,00	0,00	0,00	0,00	0,00	0,00	0,00	0,00	0,00	0,00	0,00
			TOTALE ARREDI, ATTREZZATURE E PARCO AUTO	0,00	0,00	0,00	0,00	0,00	0,00	0,00	0,00	0,00	0,00	0,00	0,00	0,00	0,00
			PROTESICA														
		1PRP028AB2020 in parte diventa 1PRP028AR1651	Protesica azienda														
		7PRP061AM0003	Forniture protesica area provinciale senese 2021														
		8PRP061AM0003	Forniture protesica area provinciale aretina 2021														
		9PRP061AM0003	Forniture protesica area provinciale grossetana 2021														
			TOTALE PROTESICA	0,00	0,00	0,00	0,00	0,00	0,00	0,00	0,00	0,00	0,00	0,00	0,00	0,00	0,00
			c. Altri beni (mobili, arredi, HW, SW, automezzi etc)	0,00	0,00	0,00	1.000.000,00	0,00	0,00	0,00	0,00	0,00	0,00	0,00	0,00	0,00	0,00
			TOTALE GENERALE	0,00	0,00	0,00	2.000.000,00	0,00	0,00	0,00	0,00	0,00	0,00	0,00	0,00	0,00	0,00

PIANO INVESTIMENTI ANALITICO TRIENNIO 2021/2023
 TECNOLOGIE SANITARIE E ALTRI BENI
 (MOBILI, ARREDI, HW, SW, AUTOMEZZI ETC)

FLUSSI 2022

codifica regionale	codice PO	CODICE PROGETTO/ BUDGET	descrizione intervento	RISORSE AZIENDALI										Altri finanziamenti (comprensivi di eventuale contributo privato)	Fabbisogno non coperto (dal 2022)
				Autofinanziamenti o Anni Precedenti	Autofinanziamenti o Previsto 2017-2020	Auto finanziamento Previsto 2021-2023	Mutui contratti	Mutui da contrarre già autorizzati DGRT 722 del 19/07/2016	Mutui da contrarre priorità 1	Mutui da contrarre priorità 2	Mutui da contrarre Gara già richiesta ad Estar	Alienazioni / Fondo Anticipazioni	Altri finanziamenti Aziendali		
		SDRT2017034	Reti e telecomunicazioni - Installazione sistemi wireless nei PPOO (a sostegno cartella clinica etc.)	0,00	0,00	0,00	0,00	0,00	0,00	0,00	0,00	0,00	0,00	0,00	0,00
		11CP064AM0003	Interventi e forniture reti dati/fonia 2021	0,00	0,00	0,00	0,00	0,00	0,00				0,00	0,00	0,00
		11TP033AM0003	Progetto Televisita ambulatori Presidi Ospedalieri e Territoriali-priorità-Potenziamento dotazione tecnologica strutture di supporto (Dip Tecnico e Ammvi)-Acquisto sistema di invio referti lis ris e immagini pacs-Acquisto stampanti Zebra e accessori telefonia medici scolastici	0,00	0,00	0,00	0,00	0,00	0,00			593.546,60	0,00	0,00	0,00
		1TIP027AM0002	Reti dati e fonia- CA Arezzo-Covid Siena	0,00	0,00	0,00	0,00	0,00	0,00				0,00	0,00	0,00
		9PN1532BM0002	Forniture modesta entità Dip Supporto Ammvo	0,00	0,00	0,00	0,00	0,00	0,00				0,00	0,00	0,00
			TOTALE RETI-DATI-ICT	0,00	0,00	0,00	0,00	300.000,00	0,00	0,00	593.546,60	0,00	0,00	0,00	0,00
			ATTREZZATURE - ARREDI - PARCO AUTO												
	626	9PN1532BM0002	P.O. Misericordia - Realizzazione Nuovo Blocco per alta intensità di cura (FASE 3)-Arredi	0,00	0,00	0,00	0,00	0,00	0,00			0,00	0,00	0,00	0,00
		1ECP032AM0003	Sostituzione 4 automediche.acquisto 3 automediche nuove, e n3.auto portatori handicap	0,00	0,00	0,00	0,00	0,00	0,00				0,00	0,00	0,00
		1ECP062AM0003	Forniture strumentari, attrezzature sanitarie, arredi e beni economici 2021	0,00	0,00	0,00	0,00	0,00	0,00				0,00	0,00	0,00
		1LPP001AM0002	Apparecchiature Fisica Sanitaria	0,00	0,00	0,00	0,00	0,00	0,00			0,00	0,00	0,00	0,00
		1TSP037AB2020 in parte diventa 1TSP037AR1651	X-plore 8000 CAPPUCCI+ MASCHERE + VISIERE Catalogo Italiano-USB	0,00	0,00	0,00	0,00	0,00	0,00			0,00	0,00	0,00	0,00
		1ECP061AB2021	Allestimento sedi Piano vaccinazioni	0,00	0,00							0,00	0,00	0,00	0,00
		8LPP165BM0002	Bibbiena-Presidio Ospedaliero-Ristrutturazione PS- fornitura arredi + richiesta 7.293€	0,00	0,00							0,00	0,00	0,00	0,00
		1ECP026AM0002	--Arredi stima 2020	0,00	0,00							0,00	0,00	0,00	0,00
			TOTALE ARREDI, ATTREZZATURE E PARCO AUTO	0,00	0,00	0,00	0,00	0,00	0,00	0,00	0,00	0,00	0,00	0,00	0,00
			PROTESICA												
		1PRP028AB2020 in parte diventa 1PRP028AR1651	Protesica azienda												0,00
		7PRP061AM0003	Forniture protesica area provinciale senese 2021												0,00
		8PRP061AM0003	Forniture protesica area provinciale aretina 2021												0,00
		9PRP061AM0003	Forniture protesica area provinciale grossetana 2021												0,00
			TOTALE PROTESICA	0,00	0,00	0,00	0,00	0,00	0,00	0,00	0,00	0,00	0,00	0,00	0,00
			c. Altri beni (mobili, arredi, HW, SW, automezzi etc)	0,00	0,00	0,00	0,00	300.000,00	0,00	0,00	593.546,60	0,00	0,00	0,00	0,00
			TOTALE GENERALE	0,00	0,00	0,00	0,00	300.000,00	0,00	0,00	793.546,60	0,00	0,00	0,00	0,00

PIANO INVESTIMENTI ANALITICO TRIENNIO 2021/2023
 TECNOLOGIE SANITARIE E ALTRI BENI
 (MOBILI, ARREDI, HW, SW, AUTOMEZZI ETC)

FLUSSI 2023

codifica regionale	codice PO	CODICE PROGETTO/ BUDGET	descrizione intervento	CONTRIBUTI IN C/CAPITALE DALLO STATO							CONTRIBUTI IN C/CAPITALE DALLA REGIONE						
				Accordo di programma 16/04/2009 (art. 20/2007)	Accordo di Programma 08/03/2013 (art. 20/2008)	Accordo di Programma 08/03/2013 (art. 20/2012) DGRT 1272/2014 Antincendio	Accordo di Programma 02/11/2016 (art. 20/2008) DGRT 1344/2015 -DGRT 44/2017	Accordo di programma in corso di sottoscrizione (risorse ex legge di bilancio 2019), DGR n. 1584/2020	Risorse ex art. 2, comma 11, D.L. n. 34/2020	Altri finanziamenti Stato	Finanziamenti Regionali DGR 648/2008	Finanziamenti Regionali DGR 802/2008	Finanziamenti Regionali 2011-2013 (LR 65/2010) DGRT 1048/2011, DD 1138/2012, DGRT 1024/2011, DGRT 1248/2011	Finanziamento regionale DGRT 1272/2014 e DGRT 334/2015	Finanziamento regionale DGRT 1169/2015	Contributi Regionali 2020	Contributi Regionali 2021
		SDRT2017034	Reti e telecomunicazioni - Installazione sistemi wireless nei PPOO (a sostegno cartella clinica etc.)	0,00	0,00	0,00	0,00	0,00	0,00	0,00	0,00	0,00	0,00	0,00	0,00	0,00	0,00
		11CP064AM0003	Interventi e forniture reti dati/fonia 2021	0,00	0,00	0,00	0,00	0,00	0,00	0,00	0,00	0,00	0,00	0,00	0,00	0,00	0,00
		11TP033AM0003	Progetto Televisita ambulatori Presidi Ospedalieri e Territoriali-priorità-Potenziamento dotazione tecnologica strutture di supporto (Dip Tecnico e Ammvi)-Acquisto sistema di invio referti lis ris e immagini pacs-Acquisto stampanti Zebra e accessori telefonia medici scolastici	0,00	0,00	0,00	0,00	0,00	0,00	0,00	0,00	0,00	0,00	0,00	0,00	0,00	0,00
		11TP027AM0002	Reti dati e fonia- CA Arezzo-Covid Siena	0,00	0,00	0,00	0,00	0,00	0,00	0,00	0,00	0,00	0,00	0,00	0,00	0,00	0,00
		9PN1532BM0002	Forniture modesta entità Dip Supporto Ammvo	0,00	0,00	0,00	0,00	0,00	0,00	0,00	0,00	0,00	0,00	0,00	0,00	0,00	0,00
			TOTALE RETI-DATI-ICT	0,00	0,00	0,00	0,00	0,00	0,00	0,00	0,00	0,00	0,00	0,00	0,00	0,00	0,00
			ATTREZZATURE - ARREDI - PARCO AUTO														
	626	9PN1532BM0002	P.O. Misericordia - Realizzazione Nuovo Blocco per alta intensità di cura (FASE 3)-Arredi	0,00	0,00	0,00	0,00	0,00	0,00	0,00	0,00	0,00	0,00	0,00	0,00	0,00	0,00
		1ECP032AM0003	Sostituzione 4 automediche.acquisto 3 automediche nuove, e n3.auto portatori handicap	0,00	0,00	0,00	0,00	0,00	0,00	0,00	0,00	0,00	0,00	0,00	0,00	0,00	0,00
		1ECP062AM0003	Forniture strumentari, attrezzature sanitarie, arredi e beni economici 2021	0,00	0,00	0,00	0,00	0,00	0,00	0,00	0,00	0,00	0,00	0,00	0,00	0,00	0,00
		1LPP001AM0002	Apparecchiature Fisica Sanitaria	0,00	0,00	0,00	0,00	0,00	0,00	0,00	0,00	0,00	0,00	0,00	0,00	0,00	0,00
		1TSP037AB2020 in parte diventa 1TSP037AR1651	X-plore 8000 CAPPUCCI+ MASCHERE + VISIERE Catalogo Italiano-USB	0,00	0,00	0,00	0,00	0,00	0,00	0,00	0,00	0,00	0,00	0,00	0,00	0,00	0,00
		1ECP061AB2021	Allestimento sedi Piano vaccinazioni	0,00	0,00	0,00	0,00	0,00	0,00	0,00	0,00	0,00	0,00	0,00	0,00	0,00	0,00
		8LPP165BM0002	Bibbiena-Presidio Ospedaliero-Ristrutturazione PS- fornitura arredi+ richiesta 7.293€	0,00	0,00	0,00	0,00	0,00	0,00	0,00	0,00	0,00	0,00	0,00	0,00	0,00	0,00
		1ECP026AM0002	--Arredi stima 2020	0,00	0,00	0,00	0,00	0,00	0,00	0,00	0,00	0,00	0,00	0,00	0,00	0,00	0,00
			TOTALE ARREDI, ATTREZZATURE E PARCO AUTO	0,00	0,00	0,00	0,00	0,00	0,00	0,00	0,00	0,00	0,00	0,00	0,00	0,00	0,00
			PROTESICA														
		1PRP028AB2020 in parte diventa 1PRP028AR1651	Protesica azienda														
		7PRP061AM0003	Forniture protesica area provinciale senese 2021														
		8PRP061AM0003	Forniture protesica area provinciale aretina 2021														
		9PRP061AM0003	Forniture protesica area provinciale grossetana 2021														
			TOTALE PROTESICA	0,00	0,00	0,00	0,00	0,00	0,00	0,00	0,00	0,00	0,00	0,00	0,00	0,00	0,00
			c. Altri beni (mobili, arredi, HW, SW, automezzi etc)	0,00	0,00	0,00	0,00	0,00	0,00	0,00	0,00	0,00	0,00	0,00	0,00	0,00	0,00
			TOTALE GENERALE	0,00	0,00	0,00	875.000,00	0,00	0,00	0,00	0,00	0,00	0,00	0,00	0,00	0,00	0,00

PIANO INVESTIMENTI ANALITICO TRIENNIO 2021/2023
 TECNOLOGIE SANITARIE E ALTRI BENI
 (MOBILI, ARREDI, HW, SW , AUTOMEZZI ETC)

FLUSSI 2023

codifica regionale	codice PO	CODICE PROGETTO/ BUDGET	descrizione intervento	RISORSE AZIENDALI										Altri finanziamenti (comprensivi di eventuale contributo privato)	Fabbisogno non coperto (dal 2022)
				Autofinanziamenti o Anni Precedenti	Autofinanziamenti o Previsto 2017-2020	Auto finanziamento Previsto 2021-2023	Mutui contratti	Mutui da contrarre già autorizzati DGRT 722 del 19/07/2016	Mutui da contrarre priorità 1	Mutui da contrarre priorità 2	Mutui da contrarre Gara già richiesta ad Estar	Alienazioni / Fondo Anticipazioni	Altri finanziamenti Aziendali		
		SDRT2017034	Reti e telecomunicazioni - Installazione sistemi wireless nei PPOO (a sostegno cartella clinica etc.)	0,00	0,00	0,00	0,00	0,00	0,00	0,00	0,00	0,00	0,00	0,00	0,00
		11CP064AM0003	Interventi e forniture reti dati/fonia 2021	0,00	0,00	0,00	0,00	0,00	0,00				0,00	0,00	0,00
		11TP033AM0003	Progetto Televisita ambulatori Presidi Ospedalieri e Territoriali-priorità-Potenziamento dotazione tecnologica strutture di supporto (Dip Tecnico e Ammvi)-Acquisto sistema di invio referti lis ris e immagini pacs-Acquisto stampanti Zebra e accessori telefonia medici scolastici	0,00	0,00	0,00	0,00	0,00	0,00				0,00	0,00	0,00
		1TIP027AM0002	Reti dati e fonia- CA Arezzo-Covid Siena	0,00	0,00	0,00	0,00	0,00	0,00				0,00	0,00	0,00
		9PN1532BM0002	Forniture modesta entità Dip Supporto Ammvo	0,00	0,00	0,00	0,00	0,00	0,00				0,00	0,00	0,00
			TOTALE RETI-DATI-ICT	0,00	0,00	0,00	0,00	271.138,89	0,00	0,00	0,00	0,00	0,00	0,00	0,00
			ATTREZZATURE - ARREDI - PARCO AUTO												
	626	9PN1532BM0002	P.O. Misericordia - Realizzazione Nuovo Blocco per alta intensità di cura (FASE 3)-Arredi	0,00	0,00	0,00	0,00	0,00	0,00			0,00	0,00	0,00	0,00
		1ECP032AM0003	Sostituzione 4 automediche.acquisto 3 automediche nuove, e n3.auto portatori handicap	0,00	0,00	0,00	0,00	0,00	0,00	0,00	0,00		0,00	0,00	0,00
		1ECP062AM0003	Forniture strumentari, attrezzature sanitarie, arredi e beni economici 2021	0,00	0,00	0,00	0,00	0,00	0,00	0,00	0,00		0,00	0,00	0,00
		1LPP001AM0002	Apparecchiature Fisica Sanitaria	0,00	0,00	0,00	0,00	0,00	0,00			0,00	0,00	0,00	0,00
		1TSP037AB2020 in parte diventa 1TSP037AR1651	X-plore 8000 CAPPUCCI+ MASCHERE + VISIERE Catalogo Italiano-USB	0,00	0,00	0,00	0,00	0,00	0,00	0,00	0,00		0,00	0,00	0,00
		1ECP061AB2021	Allestimento sedi Piano vaccinazioni	0,00	0,00							0,00	0,00	0,00	0,00
		8LPP165BM0002	Bibbiena-Presidio Ospedaliero-Ristrutturazione PS- fornitura arredi + richiesta 7.293€	0,00	0,00							0,00	0,00	0,00	0,00
		1ECP026AM0002	--Arredi stima 2020	0,00	0,00							0,00	0,00	0,00	0,00
			TOTALE ARREDI, ATTREZZATURE E PARCO AUTO	0,00	0,00	0,00	0,00	0,00	0,00	0,00	0,00	0,00	0,00	0,00	0,00
			PROTESICA												
		1PRP028AB2020 in parte diventa 1PRP028AR1651	Protesica azienda												
		7PRP061AM0003	Forniture protesica area provinciale senese 2021												
		8PRP061AM0003	Forniture protesica area provinciale aretina 2021												
		9PRP061AM0003	Forniture protesica area provinciale grossetana 2021												
			TOTALE PROTESICA	0,00	0,00	0,00	0,00	0,00	0,00	0,00	0,00	0,00	0,00	0,00	0,00
			c. Altri beni (mobili, arredi, HW, SW , automezzi etc)	0,00	0,00	0,00	0,00	271.138,89	0,00	0,00	0,00	0,00	0,00	0,00	0,00
			TOTALE GENERALE	0,00	0,00	0,00	0,00	271.138,89	0,00	0,00	0,00	0,00	0,00	0,00	0,00

PIANO INVESTIMENTI ANALITICO TRIENNIO 2021/2023
 TECNOLOGIE SANITARIE E ALTRI BENI
 (MOBILI, ARREDI, HW, SW, AUTOMEZZI ETC)

FLUSSI OLTRE IL 2023

codifica regionale	codice PO	CODICE PROGETTO/ BUDGET	descrizione intervento	CONTRIBUTI IN C/CAPITALE DALLO STATO							CONTRIBUTI IN C/CAPITALE DALLA REGIONE						
				Accordo di programma 16/04/2009 (art. 20/2007)	Accordo di Programma 08/03/2013 (art. 20/2008)	Accordo di Programma 08/03/2013 (art. 20/2012) DGRT 1272/2014 Antincendio	Accordo di Programma 02/11/2016 (art. 20/2008) DGRT 1344/2015 -DGRT 44/2017	Accordo di programma in corso di sottoscrizione (risorse ex legge di bilancio 2019), DGR n. 1584/2020	Risorse ex art. 2, comma 11, D.L. n. 34/2020	Altri finanziamenti Stato	Finanziamenti Regionali DGR 648/2008	Finanziamenti Regionali DGR 802/2008	Finanziamenti Regionali 2011-2013 (LR 65/2010) DGRT 1048/2011, DD 1138/2012, DGRT 1024/2011, DGRT 1248/2014	Finanziamento regionale DGRT 1272/2014 e DGRT 334/2015	Finanziamento regionale DGRT 1169/2015	Contributi Regionali 2020	Contributi Regionali 2021
		SDRT2017034	Reti e telecomunicazioni - Installazione sistemi wireless nei PPOO (a sostegno cartella clinica etc.)	0,00	0,00	0,00	0,00	0,00	0,00	0,00	0,00	0,00	0,00	0,00	0,00	0,00	0,00
		11CP064AM0003	Interventi e forniture reti dati/fonia 2021	0,00	0,00	0,00	0,00	0,00	0,00	0,00	0,00	0,00	0,00	0,00	0,00	0,00	0,00
		11TP033AM0003	Progetto Televisita ambulatori Presidi Ospedalieri e Territoriali-priorità-Potenziamento dotazione tecnologica strutture di supporto (Dip Tecnico e Ammvi)-Acquisto sistema di invio referti lis ris e immagini pacs-Acquisto stampanti Zebra e accessori telefonia medici scolastici	0,00	0,00	0,00	0,00	0,00	0,00	0,00	0,00	0,00	0,00	0,00	0,00	0,00	0,00
		11TP027AM0002	Reti dati e fonia- CA Arezzo-Covid Siena	0,00	0,00	0,00	0,00	0,00	0,00	0,00	0,00	0,00	0,00	0,00	0,00	0,00	0,00
		9PN1532BM0002	Forniture modesta entità Dip Supporto Ammvo	0,00	0,00	0,00	0,00	0,00	0,00	0,00	0,00	0,00	0,00	0,00	0,00	0,00	0,00
			TOTALE RETI-DATI-ICT	0,00	0,00	0,00	0,00	0,00	0,00	0,00	0,00	0,00	0,00	0,00	0,00	0,00	0,00
			ATTREZZATURE - ARREDI - PARCO AUTO														
	626	9PN1532BM0002	P.O. Misericordia - Realizzazione Nuovo Blocco per alta intensità di cura (FASE 3)-Arredi	0,00	0,00	0,00	0,00	0,00	0,00	0,00	0,00	0,00	0,00	0,00	0,00	0,00	0,00
		1ECP032AM0003	Sostituzione 4 automediche.acquisto 3 automediche nuove, e n3.auto portatori handicap	0,00	0,00	0,00	0,00	0,00	0,00	0,00	0,00	0,00	0,00	0,00	0,00	0,00	0,00
		1ECP062AM0003	Forniture strumentari, attrezzature sanitarie, arredi e beni economici 2021	0,00	0,00	0,00	0,00	0,00	0,00	0,00	0,00	0,00	0,00	0,00	0,00	0,00	0,00
		1LPP001AM0002	Apparecchiature Fisica Sanitaria	0,00	0,00	0,00	0,00	0,00	0,00	0,00	0,00	0,00	0,00	0,00	0,00	0,00	0,00
		1TSP037AB2020 in parte diventa 1TSP037AR1651	X-plore 8000 CAPPUCCI+ MASCHERE + VISIERE Catalogo Italiano-USB	0,00	0,00	0,00	0,00	0,00	0,00	0,00	0,00	0,00	0,00	0,00	0,00	0,00	0,00
		1ECP061AB2021	Allestimento sedi Piano vaccinazioni	0,00	0,00	0,00	0,00	0,00	0,00	0,00	0,00	0,00	0,00	0,00	0,00	0,00	0,00
		8LPP165BM0002	Bibbiena-Presidio Ospedaliero-Ristrutturazione PS- fornitura arredi + richiesta 7.293€	0,00	0,00	0,00	0,00	0,00	0,00	0,00	0,00	0,00	0,00	0,00	0,00	0,00	0,00
		1ECP026AM0002	--Arredi stima 2020	0,00	0,00	0,00	0,00	0,00	0,00	0,00	0,00	0,00	0,00	0,00	0,00	0,00	0,00
			TOTALE ARREDI, ATTREZZATURE E PARCO AUTO	0,00	0,00	0,00	0,00	0,00	0,00	0,00	0,00	0,00	0,00	0,00	0,00	0,00	0,00
			PROTESICA														
		1PRP028AB2020 in parte diventa 1PRP028AR1651	Protesica azienda	0,00	0,00	0,00	0,00	0,00	0,00	0,00	0,00	0,00	0,00	0,00	0,00	0,00	0,00
		7PRP061AM0003	Forniture protesica area provinciale senese 2021	0,00	0,00	0,00	0,00	0,00	0,00	0,00	0,00	0,00	0,00	0,00	0,00	0,00	0,00
		8PRP061AM0003	Forniture protesica area provinciale aretina 2021	0,00	0,00	0,00	0,00	0,00	0,00	0,00	0,00	0,00	0,00	0,00	0,00	0,00	0,00
		9PRP061AM0003	Forniture protesica area provinciale grossetana 2021	0,00	0,00	0,00	0,00	0,00	0,00	0,00	0,00	0,00	0,00	0,00	0,00	0,00	0,00
			TOTALE PROTESICA	0,00	0,00	0,00	0,00	0,00	0,00	0,00	0,00	0,00	0,00	0,00	0,00	0,00	0,00
			c. Altri beni (mobili, arredi, HW, SW, automezzi etc)	0,00	0,00	0,00	0,00	0,00	0,00	0,00	0,00	0,00	0,00	0,00	0,00	0,00	0,00
			TOTALE GENERALE	0,00	0,00	0,00	0,00	0,00	0,00	0,00	0,00	0,00	0,00	0,00	0,00	0,00	0,00

PIANO INVESTIMENTI ANALITICO TRIENNIO 2021/2023
 TECNOLOGIE SANITARIE E ALTRI BENI
 (MOBILI, ARREDI, HW, SW, AUTOMEZZI ETC)

FLUSSI OLTRE IL 2023

codifica regionale	codice PO	CODICE PROGETTO/ BUDGET	descrizione intervento	RISORSE AZIENDALI										Altri finanziamenti (comprensivi di eventuale contributo privato)	Fabbisogno non coperto (dal 2022)	
				Autofinanziamenti o Anni Precedenti	Autofinanziamenti o Previsto 2017-2020	Auto finanziamento Previsto 2021-2023	Mutui contratti	Mutui da contrarre già autorizzati DGRT 722 del 19/07/2016	Mutui da contrarre priorità 1	Mutui da contrarre priorità 2	Mutui da contrarre Gara già richiesta ad Estar	Alienazioni / Fondo Anticipazioni	Altri finanziamenti Aziendali			
		SDRT2017034	Reti e telecomunicazioni - Installazione sistemi wireless nei PPOO (a sostegno cartella clinica etc.)	0,00	0,00	0,00	0,00	0,00	0,00	0,00	0,00	0,00	0,00	0,00	0,00	0,00
		11CP064AM0003	Interventi e forniture reti dati/fonia 2021	0,00	0,00	0,00	0,00	0,00	0,00	0,00	0,00	0,00	0,00	0,00	0,00	0,00
		11TP033AM0003	Progetto Televisita ambulatori Presidi Ospedalieri e Territoriali-priorità-Potenziamento dotazione tecnologica strutture di supporto (Dip Tecnico e Ammvi)-Acquisto sistema di invio referti lis ris e immagini pacs-Acquisto stampanti Zebra e accessori telefonia medici scolastici	0,00	0,00	0,00	0,00	0,00	0,00	0,00	0,00	-0,60	0,00	0,00	0,00	0,00
		1TIP027AM0002	Reti dati e fonia- CA Arezzo-Covid Siena	0,00	0,00	0,00	0,00	0,00	0,00	0,00	0,00	0,00	0,00	0,00	0,00	0,00
		9PN1532BM0002	Forniture modesta entità Dip Supporto Ammvo	0,00	0,00	0,00	0,00	0,00	0,00	0,00	0,00	0,00	0,00	0,00	0,00	0,00
			TOTALE RETI-DATI-ICT	0,00	0,00	0,00	0,00	0,00	0,00	0,00	0,00	-0,60	0,00	0,00	0,00	0,00
			ATTREZZATURE - ARREDI - PARCO AUTO													
	626	9PN1532BM0002	P.O. Misericordia - Realizzazione Nuovo Blocco per alta intensità di cura (FASE 3)-Arredi	0,00	0,00	0,00	0,00	0,00	0,00	0,00	0,00	0,00	0,00	0,00	0,00	0,00
		1ECP032AM0003	Sostituzione 4 automediche.acquisto 3 automediche nuove, e n3.auto portatori handicap	0,00	0,00	0,00	0,00	0,00	0,00	0,00	0,00	0,00	0,00	0,00	0,00	0,00
		1ECP062AM0003	Forniture strumentari, attrezzature sanitarie, arredi e beni economici 2021	0,00	0,00	0,00	0,00	0,00	0,00	0,00	0,00	0,00	0,00	0,00	0,00	0,00
		1LPP001AM0002	Apparecchiature Fisica Sanitaria	0,00	0,00	0,00	0,00	0,00	0,00	0,00	5.269,48	0,00	0,00	0,00	0,00	0,00
		1TSP037AB2020 in parte diventa 1TSP037AR1651	X-plore 8000 CAPPUCCI+ MASCHERE + VISIERE Catalogo Italiano-USB	0,00	0,00	0,00	0,00	0,00	0,00	0,00	0,00	0,00	0,00	0,00	0,00	0,00
		1ECP061AB2021	Allestimento sedi Piano vaccinazioni	0,00	0,00	0,00	0,00	0,00	0,00	0,00	0,00	0,00	0,00	0,00	0,00	0,00
		8LPP165BM0002	Bibbiena-Presidio Ospedaliero-Ristrutturazione PS- fornitura arredi + richiesta 7.293€	0,00	0,00	0,00	0,00	0,00	0,00	0,00	0,00	0,00	0,00	0,00	0,00	0,00
		1ECP026AM0002	--Arredi stima 2020	0,00	0,00	0,00	0,00	0,00	0,00	0,00	0,00	0,00	0,00	0,00	0,00	0,00
			TOTALE ARREDI, ATTREZZATURE E PARCO AUTO	0,00	0,00	0,00	0,00	0,00	0,00	0,00	5.269,48	0,00	0,00	0,00	0,00	0,00
			PROTESICA													
		1PRP028AB2020 in parte diventa 1PRP028AR1651	Protesica azienda	0,00	0,00	0,00	0,00	0,00	0,00	0,00	0,00	0,00	0,00	0,00	0,00	0,00
		7PRP061AM0003	Forniture protesica area provinciale senese 2021	0,00	0,00	0,00	0,00	0,00	0,00	0,00	0,00	0,00	0,00	0,00	0,00	0,00
		8PRP061AM0003	Forniture protesica area provinciale aretina 2021	0,00	0,00	0,00	0,00	0,00	0,00	0,00	0,00	0,00	0,00	0,00	0,00	0,00
		9PRP061AM0003	Forniture protesica area provinciale grossetana 2021	0,00	0,00	0,00	0,00	0,00	0,00	0,00	0,00	0,00	0,00	0,00	0,00	0,00
			TOTALE PROTESICA	0,00	0,00	0,00	0,00	0,00	0,00	0,00	0,00	0,00	0,00	0,00	0,00	0,00
			c. Altri beni (mobili, arredi, HW, SW, automezzi etc)	0,00	0,00	0,00	0,00	0,00	0,00	0,00	5.269,48	-0,60	0,00	0,00	0,00	0,00
			TOTALE GENERALE	0,00	0,00	0,00	0,00	0,00	0,00	0,00	5.269,48	-0,60	0,00	0,00	0,00	0,00

PIANO INVESTIMENTI ANALITICO TRIENNIO 2021/2023

- AREA PROVINCIALE SENESE

codifica regionale	codice PO	CODICE PROGETTO/ BUDGET	descrizione intervento	importo complessivo dell'investimento	importo già realizzato al 31/12/2020	RESIDUO AL 31/12/2020	PREVISIONE FLISSI			
							Flussi 2021	Flussi 2022	Flussi 2023	flussi oltre 2023
07.TR01.768		7LP0768BM0722 7LP0768BM2003 7LP0768BM0001 7LP0768BM0002 7LP0768BA0002 7LP0768BP0001	LP01A - Riorganizzazione del presidio socio sanitario S. Gimignano: Adeguamento RSA, Riabilitazione e Distretto	16.329.152,00	1.702.123,52	14.627.028,48	600.000,00	3.000.000,00	3.000.000,00	8.027.028,48
			Adeguamento PT ampliamento (PS)	453.000,00	396.000,00	57.000,00	57.000,00			0,00
			Sistemazioni Esterne, Rifacimento Centrali Tecnologiche, Ristrutturazione Area Radiologia - Completamento Viabilità E Servizi Esterni-Secondo Lotto- 07.EO01.1856	1.300.000,00	1.009.652,32	290.347,68	290.347,68			0,00
07.EO01.1856			Sist.Esterne, Centrali Tecnologiche, Ristr.Area Radiologia-Primo Lotto Fase 1 e 2	4.179.000,00	3.777.859,03	401.140,97	401.140,97			0,00
07.EO01.774	637		LP3 - Riorganizzazione del presidio Ospedaliero dell'Amiata	5.932.000,00	5.183.511,35	748.488,65	748.488,65	0,00	0,00	0,00
07.EO01.780		7LP0780BM0001- 7LP0780BM2003- 7LP0780BRCC01	LP9 - Riorganizzazione del PO di Montepulciano: Nuovi archivi - Ampliamento degli spogliatoi del personale .	550.000,00	56.775,73	493.224,27		493.224,27		0,00
			Adeguamento Antincendio Asciano (centrale termica)	121.000,00	41.000,00	80.000,00	30.000,00			50.000,00
		7LP0795BS2008- 7LP0795BM0722	Riorganizzazione Pronto Soccorso (mutuo autorizzato 693k€ ma differito per utilizzo oltre 2018)	2.202.000,00	715.135,73	1.486.864,27	500.000,00	986.864,27		0,00
			LP19 - PO Montepulciano - Progetto di umanizzazione e ristrutturazione Pronto Soccorso 2° fase arredi TS	145.000,00	0,00	145.000,00		145.000,00		0,00
	639	7PLP010AM002	Pronto Soccorso PO Nottola arredi 1° fase	70.000,00	0,00	70.000,00	70.000,00			0,00
07.PS01.795	639		LP19 - PO Montepulciano - Progetto di umanizzazione e ristrutturazione Pronto Soccorso	2.202.000,00	715.135,73	1.486.864,27	500.000,00	986.864,27	0,00	0,00
07.EO05.1446			LP23 - Vari interventi di piccola entità - rinnovo del patrimonio immobiliare 2011-2013 (ex LP08-LP12)-Interventi prioritari PIA LRT 51/09 (verifiche sismiche)	590.000,00	80.800,00	509.200,00	50.000,00	200.000,00		259.200,00
			Poliambulatorio Siena Adeguamento consolidamento controsoffitto piano superiore	310.527,00	49.328,00	261.199,00		261.199,00		0,00
			Progetto aziendale realizzazione Casa della salute Ple Michelangelo Abbadia SS	285.000,00	188.133,45	96.866,55	96.866,55			0,00
			Progetto aziendale realizzazione Casa della Salute Poggibonsi	245.000,00	220.063,39	24.936,61		24.936,61		0,00
			Piano Interventi Adeguamento PIA requisiti strutturali e impiantistici LRT 51/09 Autorizzazione SS-	90.000,00	0,00	90.000,00				90.000,00
			Riorganizzazione presidi sanitari e amministrativi area senese - vari interventi (Conolly, Kraepelin 2.015.000+ 180.000, Farmacia, Tamburino)	500.000,00	115.875,31	384.124,69		100.000,00		284.124,69
			Impianto elevatore Poliambulatorio di Siena	100.000,00	0,00	100.000,00	23.000,00			77.000,00
NUOVA-1711		7LP1711AM0722- 7LP1711AR1169- 7LP1711AM0002- 7LP1711AM0001	LP25 - Fabbisogno 2014 - riorganizzazione sedi territoriali e 2° fase PIA LRT 51/09	1.530.527,00	573.400,15	957.126,85	119.866,55	386.135,61	0,00	451.124,69
SUDDIV 1711- 07.TR02.1870		7LP1870AM0722 7LP1870AS2016	LP25O - Realizzazione struttura Hospice Siena (mutuo autorizzato con DGRT per 400k€ ma differito per utilizzo oltre 2018)	6.529.000,00	407.306,30	6.121.693,70	400.000,00	2.500.000,00	2.500.000,00	721.693,70
07.TR02.2168			LP26A - Progetti Condominio anziani fragili Sovicille	305.000,00	0,00	305.000,00				305.000,00
		7LP026CM0001- SDRT2018016	LP26C - Rinnovo- RSA Torrita - Riqualificazione copertura e interventi strutturali	700.000,00	291.343,86	408.656,14	370.991,17			37.664,97
		7LPP003AM0001 7LPP003AM0002	LP27AM-BM Manutenzione straordinarie (vedi programma fabbisogno) (FINO AL 2021+)	3.900.000,00	3.442.716,52	457.283,48	457.283,48			0,00
NUOVO FABB		7LPP004AM0001- 7LPP003AM0002	LP27CM Fondo per la sicurezza delegato ai Dirigenti 2016/2018 Deliberazione DG 136/2016	1.826.803,00	807.916,32	1.018.886,68	258.000,00	258.000,00		502.886,68
		1LPP181AM0002	FONDO SICUREZZA DIPARTIMENTI TRASVERSALI	361.000,00	0,00	361.000,00	361.000,00			0,00
			Ristrutturazione ex dialisi per realizzare ambulatori nel Presidio Ospedaliero di Abbadia San Salvatore	99.000,00	0,00	99.000,00		99.000,00		0,00
		7LP2173BM0001	Adeguamento ala ex Cappella Ple Michelangelo	40.000,00	39.852,38	147,62				147,62
			Adeguamento Ple Michelangelo	90.000,00	0,00	90.000,00				90.000,00
07.TR03.2173			Adeguamenti edificio Casa della salute Abbadia SS	229.000,00	39.852,38	189.147,62	0,00	99.000,00	0,00	90.147,62
07.TR03.2174		7LPP007AM0001- 7LPP007AM0002	Adeguamenti edificio Casa della salute CAO Poggibonsi	1.000.000,00	0,00	1.000.000,00		250.000,00	250.000,00	500.000,00

PIANO INVESTIMENTI ANALITICO TRIENNIO 2021/2023

TOTALE INTERVENTI

- AREA PROVINCIALE SENESE

codifica regionale	codice PO	CODICE PROGETTO/ BUDGET	descrizione intervento	CONTRIBUTI IN C/CAPITALE DALLO STATO						CONTRIBUTI IN C/CAPITALE DALLA REGIONE							
				Accordo di programma 16/04/2009 (art. 20/2007)	Accordo di Programma 08/03/2013 (art. 20/2008)	Accordo di Programma 08/03/2013 (art. 20/2012) DGRT 1272/2014 Antincendio	Accordo di Programma 02/11/2016 (art. 20/2008) DGRT 1344/2015 -DGRT 44/2017	Accordo di programma in corso di sottoscrizione (risorse ex legge di bilancio 2019), DGR n. 1584/2020	Risorse ex art. 2, comma 11, D.L. n. 34/2020	Altri finanziamenti Stato	Finanziamenti Regionali DGR 648/2008	Finanziamenti Regionali DGR 802/2008	Finanziamenti Regionali 2011-2013 (LR 65/2010) DGRT 1048/2011, DD 1138/2012, DGRT 1024/2011, DGRT 1049/2011	Finanziamento regionale DGRT 1272/2014 e DGRT 334/2015	Finanziamento regionale DGRT 1169/2015	Contributi Regionali 2020	Contributi Regionali 2021
				T	S	V	U	Z		D	D	C	F	G			E-K-H
07.TR01.768		7LP0768BM0722 7LP0768BM2003 7LP0768BM0001 7LP0768BM0002 7LP0768BA0002 7LP0768BPC001	LP01A - Riorganizzazione del presidio socio sanitario S. Gimignano: Adeguamento RSA, Riabilitazione e Distretto					2.850.000,00									
			Adeguamento PT ampliamento (PS)	299.000,00													
			Sistemazioni Esterne, Rifacimento Centrali Tecnologiche, Ristrutturazione Area Radiologia - Completamento Viabilità E Servizi Esterni-Secondo Lotto- 07.EO01.1856		1.235.000,00												
07.EO01.1856			Sist. Esterne, Centrali Tecnologiche, Ristr. Area Radiologia- Primo Lotto Fase 1 e 2	4.118.500,00													
07.EO01.774	637		LP3 - Riorganizzazione del presidio Ospedaliero dell'Amiata	4.417.500,00	1.235.000,00	0,00	0,00	0,00	0,00	0,00	0,00	0,00	0,00	0,00	0,00	0,00	0,00
07.EO01.780		7LP0780BM0001 7LP0780BM2003 7LP0780BRCC01	LP9 - Riorganizzazione del PO di Montepulciano: Nuovi archivi - Ampliamento degli spogliatoi del personale .														350.000,00
			Adeguamento Antincendio Asciano (centrale termica)														
		7LP0795BS2008 7LP0795BM0722	Riorganizzazione Pronto Soccorso (mutuo autorizzato 693k€ ma differito per utilizzo oltre 2018)				1.509.000,00										
			LP19 - PO Montepulciano - Progetto di umanizzazione e ristrutturazione Pronto Soccorso 2° fase arredi TS														
	639	7PLP010AM002	Pronto Soccorso PO Nottola arredi 1° fase														
07.PS01.795	639		LP19 - PO Montepulciano - Progetto di umanizzazione e ristrutturazione Pronto Soccorso	0,00	0,00	0,00	1.509.000,00	0,00	0,00	0,00	0,00	0,00	0,00	0,00	0,00	0,00	0,00
07.EO05.1446			LP23 - Vari interventi di piccola entità - rinnovo del patrimonio immobiliare 2011-2013 (ex LP08-LP12)-Interventi prioritari PIA LRT 51/09 (verifiche sismiche)														92.878,35
			Poliambulatorio Siena Adeguamento consolidamento controsoffitto piano superiore										10.527,00	60.000,00			
			Progetto aziendale realizzazione Casa della salute Ple Michelangelo Abbadia SS										137.918,97	100.653,00			
			Progetto aziendale realizzazione Casa della Salute Poggibonsi										4.500,00	108.856,68			
			Piano Interventi Adeguamento PIA requisiti strutturali e impiantistici LRT 51/09 Autorizzazione SS-														
			Riorganizzazione presidi sanitari e amministrativi area senese - vari interventi (Conolly, Kraepelin 2.015.000+ 180.000, Farmacia, Tamburino)														
			Impianto elevatore Poliambulatorio di Siena														23.000,00
NUOVA-1711		7LP1711AM0722 7LP1711AR1169 7LP1711AM0002 7LP1711AM0001	LP25 - Fabbisogno 2014 - riorganizzazione sedi territoriali e 2° fase PIA LRT 51/09	0,00	0,00	0,00	0,00	0,00	0,00	0,00	0,00	0,00	152.945,97	269.509,68	0,00	0,00	23.000,00
SUDDIV 1711-07.TR02.1870		7LP1870AM0722 7LP1870AS2016	LP25O - Realizzazione struttura Hospice Siena (mutuo autorizzato con DGRT per 400k€ ma differito per utilizzo oltre 2018)				5.529.000,00									600.000,00	
07.TR02.2168			LP26A - Progetti Condominio anziani fragili Sovicille														
		7LPP026CM0001-SDRT2018016	LP26C - Rinnovo- RSA Torrita - Riqualificazione copertura e interventi strutturali											220.000,00			7.173,00
		7LPP003AM0001 7LPP003AM0002	LP27AM-BM Manutenzione straordinarie (vedi programma fabbisogno) (FINO AL 2021+)														
NUOVO FABB		7LPP004AM0001- 7LPP003AM0002	LP27CM Fondo per la sicurezza delegato ai Dirigenti 2016/2018 Deliberazione DG 136/2016														
		1LPP181AM0002	FONDO SICUREZZA DIPARTIMENTI TRASVERSALI														
			Ristrutturazione ex dialisi per realizzare ambulatori nel Presidio Ospedaliero di Abbadia San Salvatore														
		7LP2173BM0001	Adeguamento ala ex Cappella Ple Michelangelo														
			Adeguamento Ple Michelangelo														
07.TR03.2173			Adeguamenti edificio Casa della salute Abbadia SS	0,00	0,00	0,00	0,00	0,00	0,00	0,00	0,00	0,00	0,00	0,00	0,00	0,00	0,00
07.TR03.2174		7LPP007AM0001- 7LPP007AM0002	Adeguamenti edificio Casa della salute CAO Poggibonsi														

PIANO INVESTIMENTI ANALITICO TRIENNIO 2021/2023

TOTALE INTERVENTI

- AREA PROVINCIALE SENESE

codifica regionale	codice PO	CODICE PROGETTO/ BUDGET	descrizione intervento	RISORSE AZIENDALI										Fabbisogno non coperto (dal 2022)
				Autofinanziamenti o Anni Precedenti	Autofinanziamento Previsto 2019-2021	Mutui contratti	Mutui da contrarre già autorizzati DGRT 722 del 19/07/2016	Mutui da contrarre priorità 1	Mutui da contrarre priorità 2	Mutui da contrarre Gara già richiesta ad Estar	Alienazioni / Fondo Anticipazioni	Altri finanziamenti Aziendali	Altri finanziamenti (comprensivi di eventuale contributo privato)	
				B	B	M	N	O	O	R	A		Q-P	
07.TR01.768		7LP0768BM0722 7LP0768BM2003 7LP0768BM0001 7LP0768BM0002 7LP0768BA0002 7LP0768BP0001	LP01A - Riorganizzazione del presidio socio sanitario S. Gimignano: Adeguamento RSA, Riabilitazione e Distretto			2.953.746,00	7.000.000,00	284.000,00	34.406,00		1.002.000,00		2.205.000,00	0,00
			Adeguamento PT ampliamento (PS)			154.000,00								0,00
			Sistemazioni Esterne, Rifacimento Centrali Tecnologiche, Ristrutturazione Area Radiologia - Completamento Viabilità E Servizi Esterni-Secondo Lotto- 07.EO01.1856					65.000,00						0,00
07.EO01.1856			Sist.Esterne, Centrali Tecnologiche, Ristr.Area Radiologia-Primo Lotto Fase 1 e 2			60.500,00								0,00
07.EO01.774	637		LP3 - Riorganizzazione del presidio Ospedaliero dell'Amiata	0,00	0,00	214.500,00	0,00	65.000,00	0,00	0,00	0,00	0,00	0,00	0,00
07.EO01.780		7LP0780BM0001- 7LP0780BM2003- 7LP0780BRCC01	LP9 - Riorganizzazione del PO di Montepulciano: Nuovi archivi - Ampliamento degli spogliatoi del personale .			96.000,00		104.000,00						0,00
			Adeguamento Antincendio Asciano (centrale termica)			121.000,00								
		7LP0795BS2008- 7LP0795BM0722	Riorganizzazione Pronto Soccorso (mutuo autorizzato 693k€ ma differito per utilizzo oltre 2018)				693.000,00							0,00
			LP19 - PO Montepulciano - Progetto di umanizzazione e ristrutturazione Pronto Soccorso 2° fase arredi TS							145.000,00				0,00
	639	7PLP010AM002	Pronto Soccorso PO Nottola arredi 1° fase						70.000,00					0,00
07.PS01.795	639		LP19 - PO Montepulciano - Progetto di umanizzazione e ristrutturazione Pronto Soccorso	0,00	0,00	0,00	693.000,00	0,00	0,00	0,00	0,00	0,00	0,00	0,00
07.EO05.1446			LP23 - Vari interventi di piccola entità - rinnovo del patrimonio immobiliare 2011-2013 (ex LP08-LP12)-Interventi prioritari PIA LRT 51/09 (verifiche sismiche)			90.000,00			180.000,00					227.121,65
			Poliambulatorio Siena Adeguamento consolidamento controsoffitto piano superiore				240.000,00							0,00
			Progetto aziendale realizzazione Casa della salute Ple Michelangelo Abbadia SS					46.428,03						0,00
			Progetto aziendale realizzazione Casa della Salute Poggibonsi	81.643,32				50.000,00						0,00
			Piano Interventi Adeguamento PIA requisiti strutturali e impiantistici LRT 51/09 Autorizzazione SS-					0,00	90.000,00					0,00
			Riorganizzazione presidi sanitari e amministrativi area senese - vari interventi (Conolly, Kraepelin 2.015.000+ 180.000, Farmacia, Tamburino)					500.000,00						0,00
			Impianto elevatore Poliambulatorio di Siena					77.000,00						0,00
NUOVA-1711		7LP1711AM0722- 7LP1711AR1169- 7LP1711AM0002- 7LP1711AM0001	LP25 - Fabbisogno 2014 - riorganizzazione sedi territoriali e 2° fase PIA LRT 51/09	81.643,32	0,00	0,00	240.000,00	673.428,03	90.000,00	0,00	0,00	0,00	0,00	0,00
SUDDIV 1711- 07.TR02.1870		7LP1870AM0722 7LP1870AS2016	LP25O - Realizzazione struttura Hospice Siena (mutuo autorizzato con DGRT per 400k€ ma differito per utilizzo oltre 2018)				400.000,00							0,00
07.TR02.2168			LP26A - Progetti Condominio anziani fragili Sovicille										305.000,00	0,00
		7LPP026CM0001- SDRT2018016	LP26C - Rinnovo- RSA Torrita - Riqualificazione copertura e interventi strutturali					435.162,03						37.664,97
		7LPP003AM0001 7LPP003AM0002	LP27AM-BM Manutenzione straordinarie (vedi programma fabbisogno) (FINO AL 2021+)					1.800.000,00	2.100.000,00					0,00
NUOVO FABB		7LPP004AM0001- 7LPP003AM0002	LP27CM Fondo per la sicurezza delegato ai Dirigenti 2016/2018 Deliberazione DG 136/2016					721.802,93	1.105.000,00					0,00
		1LPP181AM0002	FONDO SICUREZZA DIPARTIMENTI TRASVERSALI						361.000,00					0,00
			Ristrutturazione ex dialisi per realizzare ambulatori nel Presidio Ospedaliero di Abbadia San Salvatore					20.000,00	79.000,00					
		7LP2173BM0001	Adeguamento ala ex Cappella Ple Michelangelo					40.000,00						
			Adeguamento Ple Michelangelo						90.000,00					
07.TR03.2173			Adeguamenti edificio Casa della salute Abbadia SS	0,00	0,00	0,00	0,00	60.000,00	169.000,00	0,00	0,00	0,00	0,00	0,00
07.TR03.2174		7LPP007AM0001- 7LPP007AM0002	Adeguamenti edificio Casa della salute CAO Poggibonsi					0,00	500.000,00					500.000,00

PIANO INVESTIMENTI ANALITICO TRIENNIO 2021/2023

FLUSSI 2021

- AREA PROVINCIALE SENESE

codifica regionale	codice PO	CODICE PROGETTO/ BUDGET	descrizione intervento	RISORSE AZIENDALI									Altri finanziamenti (comprensivi di eventuale contributo privato)	Fabbisogno non coperto (dal 2022)
				Autofinanziamenti o Anni Precedenti	Autofinanziamenti o Previsto 2019-2021	Mutui contratti	Mutui da contrarre già autorizzati DGRT 722 del 19/07/2016	Mutui da contrarre priorità 1	Mutui da contrarre priorità 2	Mutui da contrarre Gara già richiesta ad Estar	Alienazioni / Fondo Anticipazioni	Altri finanziamenti Aziendali		
				B	B	M	N	O	O	R	A			
07.TR01.768		7LP0768BM0722 7LP0768BM2003 7LP0768BM0001 7LP0768BM0002 7LP0768BA0002 7LP0768BP0001	LP01A - Riorganizzazione del presidio socio sanitario S. Gimignano: Adeguamento RSA, Riabilitazione e Distretto	0,00	0,00	600.000,00							0,00	
			Adeguamento PT ampliamento (PS)	0,00	0,00	0,00	0,00	0,00	0,00	0,00	0,00	0,00	0,00	
			Sistemazioni Esterne, Rifacimento Centrali Tecnologiche, Ristrutturazione Area Radiologia - Completamento Viabilità E Servizi Esterni-Secondo Lotto- 07.EO01.1856	0,00	0,00	0,00	0,00	62.525,00	0,00	0,00	0,00	0,00	0,00	
07.EO01.1856			Sist.Esterne, Centrali Tecnologiche, Ristr.Area Radiologia-Primo Lotto Fase 1 e 2	0,00	0,00	21.000,00	0,00	0,00	0,00	0,00	0,00	0,00	0,00	
07.EO01.774	637		LP3 - Riorganizzazione del presidio Ospedaliero dell'Amiata	0,00	0,00	21.000,00	0,00	62.525,00	0,00	0,00	0,00	0,00	0,00	
07.EO01.780		7LP0780BM0001- 7LP0780BM2003- 7LP0780BRCC01	LP9 - Riorganizzazione del PO di Montepulciano: Nuovi archivi - Ampliamento degli spogliatoi del personale .	0,00	0,00		0,00		0,00	0,00	0,00	0,00	0,00	
			Adeguamento Antincendio Asciano (centrale termica)	0,00	0,00	30.000,00	0,00	0,00	0,00	0,00	0,00	0,00	0,00	
		7LP0795BS2008- 7LP0795BM0722	Riorganizzazione Pronto Soccorso (mutuo autorizzato 693k€ ma differito per utilizzo oltre 2018)	0,00	0,00	0,00		0,00	0,00	0,00	0,00	0,00	0,00	
			LP19 - PO Montepulciano - Progetto di umanizzazione e ristrutturazione Pronto Soccorso 2° fase arredi TS	0,00	0,00	0,00	0,00	0,00	0,00	0,00	0,00	0,00	0,00	
	639	7PLP010AM002	Pronto Soccorso PO Nottola arredi 1° fase	0,00	0,00	0,00	0,00	0,00	70.000,00	0,00	0,00	0,00	0,00	
07.PS01.795	639		LP19 - PO Montepulciano - Progetto di umanizzazione e ristrutturazione Pronto Soccorso	0,00	0,00	0,00	0,00	0,00	0,00	0,00	0,00	0,00	0,00	
07.EO05.1446			LP23 - Vari interventi di piccola entità - rinnovo del patrimonio immobiliare 2011-2013 (ex LP08-LP12)-Interventi prioritari PIA LRT 51/09 (verifiche sismiche)	0,00	0,00					0,00	0,00	0,00	0,00	
			Poliambulatorio Siena Adeguamento consolidamento controsoffitto piano superiore					0,00	0,00	0,00	0,00	0,00	0,00	
			Progetto aziendale realizzazione Casa della salute Ple Michelangelo Abbadia SS	0,00	0,00	0,00	0,00	26.748,97	0,00	0,00	0,00	0,00	0,00	
			Progetto aziendale realizzazione Casa della Salute Poggibonsi	0,00	0,00	0,00	0,00	0,00	0,00	0,00	0,00	0,00	0,00	
			Piano Interventi Adeguamento PIA requisiti strutturali e impiantistici LRT 51/09 Autorizzazione SS-	0,00	0,00	0,00	0,00	0,00	0,00	0,00	0,00	0,00	0,00	
			Riorganizzazione presidi sanitari e amministrativi area senese - vari interventi (Conolly, Kraepelin 2.015.000+ 180.000, Farmacia, Tamburino)	0,00	0,00	0,00	0,00		0,00	0,00	0,00	0,00	0,00	
			Impianto elevatore Poliambulatorio di Siena	0,00	0,00	0,00	0,00		0,00	0,00	0,00	0,00	0,00	
NUOVA-1711		7LP1711AM0722- 7LP1711AR1169- 7LP1711AM0002- 7LP1711AM0001	LP25 - Fabbisogno 2014 - riorganizzazione sedi territoriali e 2° fase PIA LRT 51/09	0,00	0,00	0,00	0,00	26.748,97	0,00	0,00	0,00	0,00	0,00	
SUDDIV 1711-07.TR02.1870		7LP1870AM0722 7LP1870AS2016	LP25O - Realizzazione struttura Hospice Siena (mutuo autorizzato con DGRT per 400k€ ma differito per utilizzo oltre 2018)	0,00	0,00	0,00		0,00	0,00	0,00	0,00	0,00	0,00	
07.TR02.2168			LP26A - Progetti Condominio anziani fragili Sovicille	0,00	0,00	0,00	0,00	0,00	0,00	0,00	0,00	0,00	0,00	
		7LPP026CM0001- SDRT2018016	LP26C - Rinnovo- RSA Torrita - Riqualificazione copertura e interventi strutturali	0,00	0,00	0,00	0,00	370.991,17	0,00	0,00	0,00	0,00	0,00	
		7LPP003AM0001 7LPP003AM0002	LP27AM-BM Manutenzione straordinaria (vedi programma fabbisogno) (FINO AL 2021+)	0,00	0,00	0,00	0,00	155.927,73	301.355,75	0,00	0,00	0,00	0,00	
NUOVO FABB		7LPP004AM0001- 7LPP003AM0002	LP27CM Fondo per la sicurezza delegato ai Dirigenti 2016/2018 Deliberazione DG 136/2016	0,00	0,00	0,00	0,00	115.955,62	142.044,38	0,00	0,00	0,00	0,00	
		1LPP181AM0002	FONDO SICUREZZA DIPARTIMENTI TRASVERSALI	0,00	0,00	0,00	0,00	0,00	361.000,00	0,00	0,00	0,00	0,00	
			Ristrutturazione ex dialisi per realizzare ambulatori nel Presidio Ospedaliero di Abbadia San Salvatore	0,00	0,00	0,00	0,00			0,00	0,00	0,00	0,00	
		7LP2173BM0001	Adeguamento ala ex Cappella Ple Michelangelo	0,00	0,00	0,00	0,00		0,00	0,00	0,00	0,00	0,00	
			Adeguamento Ple Michelangelo	0,00	0,00	0,00	0,00	0,00	0,00	0,00	0,00	0,00	0,00	
07.TR03.2173			Adeguamenti edificio Casa della salute Abbadia SS	0,00	0,00	0,00	0,00	0,00	0,00	0,00	0,00	0,00	0,00	
07.TR03.2174		7LPP007AM0001- 7LPP007AM0002	Adeguamenti edificio Casa della salute CAO Poggibonsi	0,00	0,00	0,00	0,00	0,00	0,00	0,00	0,00	0,00	0,00	

PIANO INVESTIMENTI ANALITICO TRIENNIO 2021/2023

FLUSSI 2022

- AREA PROVINCIALE SENESE

codifica regionale	codice PO	CODICE PROGETTO/ BUDGET	descrizione intervento	CONTRIBUTI IN C/CAPITALE DALLO STATO						CONTRIBUTI IN C/CAPITALE DALLA REGIONE						
				Accordo di programma 16/04/2009 (art. 20/2007)	Accordo di Programma 08/03/2013 (art. 20/2008)	Accordo di Programma 08/03/2013 (art. 20/2012) DGRT 1272/2014 Antincendio	Accordo di Programma 02/11/2016 (art. 20/2008) DGRT 1344/2015 -DGRT 44/2017	Accordo di programma in corso di sottoscrizione (risorse ex legge di bilancio 2019), DGR n. 1584/2020	Risorse ex art. 2, comma 11, D.L. n. 34/2020	Altri finanziamenti Stato	Finanziamenti Regionali DGR 648/2008	Finanziamenti Regionali DGR 802/2008	Finanziamenti Regionali 2011-2013 (LR 65/2010) DGRT 1048/2011, DD 1138/2012, DGRT 1024/2011, DGRT 1049/2011	Finanziamento regionale DGRT 1272/2014 e DGRT 334/2015	Finanziamento regionale DGRT 1169/2015	Contributi Regionali 2020
				T	S	V	U	Z		D	D	C	F	G		E-K-H
07.TR01.768		7LP0768BM0722 7LP0768BM2003 7LP0768BM0001 7LP0768BM0002 7LP0768BA0002 7LP0768BPC001	LP01A - Riorganizzazione del presidio socio sanitario S. Gimignano:Adeguamento RSA, Riabilitazione e Distretto	0,00	0,00	0,00	0,00	0,00	0,00	0,00	0,00	0,00	0,00	0,00	0,00	0,00
			Adeguamento PT ampliamento (PS)		0,00	0,00	0,00	0,00	0,00	0,00	0,00	0,00	0,00	0,00	0,00	0,00
			Sistemazioni Esterne, Rifacimento Centrali Tecnologiche, Ristrutturazione Area Radiologia - Completamento Viabilità E Servizi Esterni-Secondo Lotto- 07.EO01.1856	0,00		0,00	0,00	0,00	0,00	0,00	0,00	0,00	0,00	0,00	0,00	0,00
07.EO01.1856			Sist.Esterne, Centrali Tecnologiche, Ristr.Area Radiologia-Primo Lotto Fase 1 e 2		0,00	0,00	0,00	0,00	0,00	0,00	0,00	0,00	0,00	0,00	0,00	0,00
07.EO01.774	637		LP3 - Riorganizzazione del presidio Ospedaliero dell'Amiata	0,00	0,00	0,00	0,00	0,00	0,00	0,00	0,00	0,00	0,00	0,00	0,00	0,00
07.EO01.780		7LP0780BM0001 7LP0780BM2003- 7LP0780BRCC01	LP9 - Riorganizzazione del PO di Montepulciano: Nuovi archivi - Ampliamento degli spogliatoi del personale .	0,00	0,00	0,00	0,00	0,00	0,00	0,00	0,00	0,00	0,00	0,00	0,00	0,00
			Adeguamento Antincendio Asciano (centrale termica)	0,00	0,00	0,00	0,00	0,00	0,00	0,00	0,00	0,00	0,00	0,00	0,00	0,00
		7LP0795BS2008- 7LP0795BM0722	Riorganizzazione Pronto Soccorso (mutuo autorizzato 693k€ ma differito per utilizzo oltre 2018)	0,00	0,00	0,00	986.864,27	0,00	0,00	0,00	0,00	0,00	0,00	0,00	0,00	0,00
			LP19 - PO Montepulciano - Progetto di umanizzazione e ristrutturazione Pronto Soccorso 2° fase arredi TS	0,00	0,00	0,00	0,00	0,00	0,00	0,00	0,00	0,00	0,00	0,00	0,00	0,00
	639	7PLP010AM002	Pronto Soccorso PO Nottola arredi 1° fase	0,00	0,00	0,00	0,00	0,00	0,00	0,00	0,00	0,00	0,00	0,00	0,00	0,00
07.PS01.795	639		LP19 - PO Montepulciano - Progetto di umanizzazione e ristrutturazione Pronto Soccorso	0,00	0,00	0,00	986.864,27	0,00	0,00	0,00	0,00	0,00	0,00	0,00	0,00	0,00
07.EO05.1446			LP23 - Vari interventi di piccola entità - rinnovo del patrimonio immobiliare 2011-2013 (ex LP08-LP12)-Interventi prioritari PIA LRT 51/09 (verifiche sismiche)	0,00	0,00	0,00	0,00	0,00	0,00	0,00	0,00	0,00	0,00	0,00	0,00	42.878,35
			Poliambulatorio Siena Adeguamento consolidamento controsoffitto piano superiore	0,00	0,00	0,00	0,00	0,00	0,00	0,00	0,00	0,00	0,00	54.000,00	0,00	0,00
			Progetto aziendale realizzazione Casa della salute Ple Michelangelo Abbadia SS													
			Progetto aziendale realizzazione Casa della Salute Poggibonsi	0,00	0,00	0,00	0,00	0,00	0,00	0,00	0,00	0,00	0,00	0,00	0,00	0,00
			Piano Interventi Adeguamento PIA requisiti strutturali e impiantistici LRT 51/09 Autorizzazione SS-	0,00	0,00	0,00	0,00	0,00	0,00	0,00	0,00	0,00	0,00	0,00	0,00	0,00
			Riorganizzazione presidi sanitari e amministrativi area senese - vari interventi (Conolly, Kraepelin 2.015.000+ 180.000, Farmacia, Tamburino)	0,00	0,00	0,00	0,00	0,00	0,00	0,00	0,00	0,00	0,00	0,00	0,00	0,00
			Impianto elevatore Poliambulatorio di Siena	0,00	0,00	0,00	0,00	0,00	0,00	0,00	0,00	0,00	0,00	0,00	0,00	0,00
NUOVA-1711		7LP1711AM0722- 7LP1711AR1169- 7LP1711AM0002- 7LP1711AM0001	LP25 - Fabbisogno 2014 - riorganizzazione sedi territoriali e 2° fase PIA LRT 51/09	0,00	0,00	0,00	0,00	0,00	0,00	0,00	0,00	0,00	0,00	54.000,00	0,00	0,00
SUDDIV 1711-07.TR02.1870		7LP1870AM0722 7LP1870AS2016	LP25O - Realizzazione struttura Hospice Siena (mutuo autorizzato con DGRT per 400k€ ma differito per utilizzo oltre 2018)	0,00	0,00	0,00	2.300.000,00	0,00	0,00	0,00	0,00	0,00	0,00	0,00	200.000,00	0,00
07.TR02.2168			LP26A - Progetti Condominio anziani fragili Sovicille	0,00	0,00	0,00	0,00	0,00	0,00	0,00	0,00	0,00	0,00	0,00	0,00	0,00
		7LPP026CM0001- SDRT2018016	LP26C - Rinnovo- RSA Torrita - Riqualificazione copertura e interventi strutturali	0,00	0,00	0,00	0,00	0,00	0,00	0,00	0,00	0,00	0,00	0,00	0,00	0,00
		7LPP003AM0001 7LPP003AM0002	LP27AM-BM Manutenzione straordinaria (vedi programma fabbisogno) (FINO AL 2021+)	0,00	0,00	0,00	0,00	0,00	0,00	0,00	0,00	0,00	0,00	0,00	0,00	0,00
NUOVO FABB		7LPP004AM0001- 7LPP003AM0002	LP27CM Fondo per la sicurezza delegato ai Dirigenti 2016/2018 Deliberazione DG 136/2016	0,00	0,00	0,00	0,00	0,00	0,00	0,00	0,00	0,00	0,00	0,00	0,00	0,00
		1LPP181AM0002	FONDO SICUREZZA DIPARTIMENTI TRASVERSALI	0,00	0,00	0,00	0,00	0,00	0,00	0,00	0,00	0,00	0,00	0,00	0,00	0,00
			Ristrutturazione ex dialisi per realizzare ambulatori nel Presidio Ospedaliero di Abbadia San Salvatore	0,00	0,00	0,00	0,00	0,00	0,00	0,00	0,00	0,00	0,00	0,00	0,00	0,00
		7LP2173BM0001	Adeguamento ala ex Cappella Ple Michelangelo	0,00	0,00	0,00	0,00	0,00	0,00	0,00	0,00	0,00	0,00	0,00	0,00	0,00
			Adeguamento Ple Michelangelo	0,00	0,00	0,00	0,00	0,00	0,00	0,00	0,00	0,00	0,00	0,00	0,00	0,00
07.TR03.2173			Adeguamenti edificio Casa della salute Abbadia SS	0,00	0,00	0,00	0,00	0,00	0,00	0,00	0,00	0,00	0,00	0,00	0,00	0,00
07.TR03.2174		7LPP007AM0001- 7LPP007AM0002	Adeguamenti edificio Casa della salute CAO Poggibonsi	0,00	0,00	0,00	0,00	0,00	0,00	0,00	0,00	0,00	0,00	0,00	0,00	0,00

PIANO INVESTIMENTI ANALITICO TRIENNIO 2021/2023

FLUSSI 2022

- AREA PROVINCIALE SENESE

codifica regionale	codice PO	CODICE PROGETTO/ BUDGET	descrizione intervento	RISORSE AZIENDALI									Altri finanziamenti (comprensivi di eventuale contributo privato)	Fabbisogno non coperto (dal 2022)
				Autofinanziamento o Anni Precedenti	Autofinanziamento o Previsto 2019-2021	Mutui contratti	Mutui da contrarre già autorizzati DGRT 722 del 19/07/2016	Mutui da contrarre priorità 1	Mutui da contrarre priorità 2	Mutui da contrarre Gara già richiesta ad Estar	Alienazioni / Fondo Anticipazioni	Altri finanziamenti Aziendali		
				B	B	M	N	O	O	R	A			
07.TR01.768		7LP0768BM0722 7LP0768BM2003 7LP0768BM0001 7LP0768BM0002 7LP0768BA0002 7LP0768BP0001	LP01A - Riorganizzazione del presidio socio sanitario S. Gimignano: Adeguamento RSA, Riabilitazione e Distretto	0,00	0,00	1.053.774,48	1.627.821,06	284.000,00	34.404,46	0,00			0,00	
			Adeguamento PT ampliamento (PS)	0,00	0,00	0,00	0,00	0,00	0,00	0,00	0,00	0,00	0,00	
			Sistemazioni Esterne, Rifacimento Centrali Tecnologiche, Ristrutturazione Area Radiologia - Completamento Viabilità E Servizi Esterni-Secondo Lotto- 07.EO01.1856	0,00	0,00	0,00	0,00		0,00	0,00	0,00	0,00	0,00	
07.EO01.1856			Sist. Esterne, Centrali Tecnologiche, Ristr. Area Radiologia- Primo Lotto Fase 1 e 2	0,00	0,00		0,00	0,00	0,00	0,00	0,00	0,00	0,00	
07.EO01.774	637		LP3 - Riorganizzazione del presidio Ospedaliero dell'Amiata	0,00	0,00	0,00	0,00	0,00	0,00	0,00	0,00	0,00	0,00	
07.EO01.780		7LP0780BM0001- 7LP0780BM2003- 7LP0780BRCC01	LP9 - Riorganizzazione del PO di Montepulciano: Nuovi archivi - Ampliamento degli spogliatoi del personale .	0,00	0,00	84.000,00	0,00	104.000,00	0,00	0,00	0,00	0,00	0,00	
			Adeguamento Antincendio Asciano (centrale termica)	0,00	0,00		0,00	0,00	0,00	0,00	0,00	0,00	0,00	
		7LP0795BS2008- 7LP0795BM0722	Riorganizzazione Pronto Soccorso (mutuo autorizzato 693k€ ma differito per utilizzo oltre 2018)	0,00	0,00	0,00		0,00	0,00	0,00	0,00	0,00	0,00	
			LP19 - PO Montepulciano - Progetto di umanizzazione e ristrutturazione Pronto Soccorso 2° fase arredi TS	0,00	0,00	0,00	0,00	0,00	0,00	145.000,00	0,00	0,00	0,00	
	639	7PLP010AM002	Pronto Soccorso PO Nottola arredi 1° fase	0,00	0,00	0,00	0,00	0,00		0,00	0,00	0,00	0,00	
07.PS01.795	639		LP19 - PO Montepulciano - Progetto di umanizzazione e ristrutturazione Pronto Soccorso	0,00	0,00	0,00	0,00	0,00	0,00	0,00	0,00	0,00	0,00	
07.EO05.1446			LP23 - Vari interventi di piccola entità - rinnovo del patrimonio immobiliare 2011-2013 (ex LP08-LP12)-Interventi prioritari PIA LRT 51/09 (verifiche sismiche)	0,00	0,00	9.200,00	0,00	0,00	147.921,65	0,00	0,00	0,00	0,00	
			Poliambulatorio Siena Adeguamento consolidamento controsoffitto piano superiore	0,00	0,00	0,00	207.198,00	0,00	0,00	0,00	0,00	0,00	0,00	
			Progetto aziendale realizzazione Casa della salute Ple Michelangelo Abbadia SS											
			Progetto aziendale realizzazione Casa della Salute Poggibonsi	0,00	0,00	0,00	0,00	24.936,61	0,00	0,00	0,00	0,00	0,00	
			Piano Interventi Adeguamento PIA requisiti strutturali e impiantistici LRT 51/09 Autorizzazione SS-	0,00	0,00	0,00	0,00	0,00		0,00	0,00	0,00	0,00	
			Riorganizzazione presidi sanitari e amministrativi area senese - vari interventi (Conolly, Kraepelin 2.015.000+ 180.000, Farmacia, Tamburino)	0,00	0,00	0,00	0,00	100.000,00	0,00	0,00	0,00	0,00	0,00	
			Impianto elevatore Poliambulatorio di Siena							0,00	0,00	0,00	0,00	
NUOVA-1711		7LP1711AM0722- 7LP1711AR1169- 7LP1711AM0002- 7LP1711AM0001	LP25 - Fabbisogno 2014 - riorganizzazione sedi territoriali e 2° fase PIA LRT 51/09	0,00	0,00	0,00	207.198,00	124.936,61	0,00	0,00	0,00	0,00	0,00	
SUDDIV 1711- 07.TR02.1870		7LP1870AM0722 7LP1870AS2016	LP25O - Realizzazione struttura Hospice Siena (mutuo autorizzato con DGRT per 400k€ ma differito per utilizzo oltre 2018)	0,00	0,00	0,00		0,00	0,00	0,00	0,00	0,00	0,00	
07.TR02.2168			LP26A - Progetti Condominio anziani fragili Sovicille	0,00	0,00	0,00	0,00	0,00	0,00	0,00	0,00	0,00	0,00	
		7LPP026CM0001- SDRT2018016	LP26C - Rinnovo- RSA Torrita - Riqualificazione copertura e interventi strutturali							0,00	0,00	0,00	0,00	
		7LPP003AM0001 7LPP003AM0002	LP27AM-BM Manutenzione straordinarie (vedi programma fabbisogno) (FINO AL 2021+)	0,00	0,00	0,00	0,00			0,00	0,00	0,00	0,00	
NUOVO FABB		7LPP004AM0001- 7LPP003AM0002	LP27CM Fondo per la sicurezza delegato ai Dirigenti 2016/2018 Deliberazione DG 136/2016	0,00	0,00	0,00	0,00		258.000,00	0,00	0,00	0,00	0,00	
		1LPP181AM0002	FONDO SICUREZZA DIPARTIMENTI TRASVERSALI	0,00	0,00	0,00	0,00	0,00		0,00	0,00	0,00	0,00	
			Ristrutturazione ex dialisi per realizzare ambulatori nel Presidio Ospedaliero di Abbadia San Salvatore	0,00	0,00	0,00	0,00	20.000,00	79.000,00	0,00	0,00	0,00	0,00	
		7LP2173BM0001	Adeguamento ala ex Cappella Ple Michelangelo	0,00	0,00	0,00	0,00		0,00	0,00	0,00	0,00	0,00	
			Adeguamento Ple Michelangelo	0,00	0,00	0,00	0,00	0,00		0,00	0,00	0,00	0,00	
07.TR03.2173			Adeguamenti edificio Casa della salute Abbadia SS	0,00	0,00	0,00	0,00	20.000,00	79.000,00	0,00	0,00	0,00	0,00	
07.TR03.2174		7LPP007AM0001- 7LPP007AM0002	Adeguamenti edificio Casa della salute CAO Poggibonsi	0,00	0,00	0,00	0,00	0,00	250.000,00	0,00	0,00	0,00	0,00	

PIANO INVESTIMENTI ANALITICO TRIENNIO 2021/2023

FLUSSI 2023

- AREA PROVINCIALE SENESE

codifica regionale	codice PO	CODICE PROGETTO/ BUDGET	descrizione intervento	CONTRIBUTI IN C/CAPITALE DALLO STATO						CONTRIBUTI IN C/CAPITALE DALLA REGIONE						
				Accordo di programma 16/04/2009 (art. 20/2007)	Accordo di Programma 08/03/2013 (art. 20/2008)	Accordo di Programma 08/03/2013 (art. 20/2012) DGRT 1272/2014 Antincendio	Accordo di Programma 02/11/2016 (art. 20/2008) DGRT 1344/2015 -DGRT 44/2017	Accordo di programma in corso di sottoscrizione (risorse ex legge di bilancio 2019), DGR n. 1584/2020	Risorse ex art. 2, comma 11, D.L. n. 34/2020	Altri finanziamenti Stato	Finanziamenti Regionali DGR 648/2008	Finanziamenti Regionali DGR 802/2008	Finanziamenti Regionali 2011-2013 (LR 65/2010) DGRT 1048/2011, DD 1138/2012, DGRT 1024/2011, DGRT 1049/2011	Finanziamento regionale DGRT 1272/2014 e DGRT 334/2015	Finanziamento regionale DGRT 1169/2015	Contributi Regionali 2020
				T	S	V	U	Z		D	D	C	F	G		E-K-H
07.TR01.768		7LP0768BM0722 7LP0768BM2003 7LP0768BM0001 7LP0768BM0002 7LP0768BA0002 7LP0768BPC001	LP01A - Riorganizzazione del presidio socio sanitario S. Gimignano:Adeguamento RSA, Riabilitazione e Distretto	0,00	0,00	0,00	0,00	0,00	0,00	0,00	0,00	0,00	0,00	0,00	0,00	0,00
			Adeguamento PT ampliamento (PS)													
07.EO01.1856			Sistemazioni Esterne, Rifacimento Centrali Tecnologiche, Ristrutturazione Area Radiologia - Completamento Viabilità E Servizi Esterni-Secondo Lotto- 07.EO01.1856													
07.EO01.1856			Sist.Esterne, Centrali Tecnologiche, Ristr.Area Radiologia-Primo Lotto Fase 1 e 2													
07.EO01.774	637		LP3 - Riorganizzazione del presidio Ospedaliero dell'Amiata	0,00	0,00	0,00	0,00	0,00	0,00	0,00	0,00	0,00	0,00	0,00	0,00	0,00
07.EO01.780		7LP0780BM0001- 7LP0780BM2003- 7LP0780BRCC01	LP9 - Riorganizzazione del PO di Montepulciano: Nuovi archivi - Ampliamento degli spogliatoi del personale .	0,00	0,00	0,00	0,00	0,00	0,00	0,00	0,00	0,00	0,00	0,00	0,00	0,00
			Adeguamento Antincendio Asciano (centrale termica)	0,00	0,00	0,00	0,00	0,00	0,00	0,00	0,00	0,00	0,00	0,00	0,00	0,00
		7LP0795BS2008- 7LP0795BM0722	Riorganizzazione Pronto Soccorso (mutuo autorizzato 693k€ ma differito per utilizzo oltre 2018)	0,00	0,00	0,00	0,00	0,00	0,00	0,00	0,00	0,00	0,00	0,00	0,00	0,00
			LP19 - PO Montepulciano - Progetto di umanizzazione e ristrutturazione Pronto Soccorso 2° fase arredi TS	0,00	0,00	0,00	0,00	0,00	0,00	0,00	0,00	0,00	0,00	0,00	0,00	0,00
	639	7PLP010AM002	Pronto Soccorso PO Nottola arredi 1° fase	0,00	0,00	0,00	0,00	0,00	0,00	0,00	0,00	0,00	0,00	0,00	0,00	0,00
07.PS01.795	639		LP19 - PO Montepulciano - Progetto di umanizzazione e ristrutturazione Pronto Soccorso	0,00	0,00	0,00	0,00	0,00	0,00	0,00	0,00	0,00	0,00	0,00	0,00	0,00
07.EO05.1446			LP23 - Vari interventi di piccola entità - rinnovo del patrimonio immobiliare 2011-2013 (ex LP08-LP12)-Interventi prioritari PIA LRT 51/09 (verifiche sismiche)	0,00	0,00	0,00	0,00	0,00	0,00	0,00	0,00	0,00	0,00	0,00	0,00	0,00
			Poliambulatorio Siena Adeguamento consolidamento controsoffitto piano superiore	0,00	0,00	0,00	0,00	0,00	0,00	0,00	0,00	0,00	0,00	0,00	0,00	0,00
			Progetto aziendale realizzazione Casa della salute Ple Michelangelo Abbadia SS	0,00	0,00	0,00	0,00	0,00	0,00	0,00	0,00	0,00	0,00	0,00	0,00	0,00
			Progetto aziendale realizzazione Casa della Salute Poggibonsi	0,00	0,00	0,00	0,00	0,00	0,00	0,00	0,00	0,00	0,00	0,00	0,00	0,00
			Piano Interventi Adeguamento PIA requisiti strutturali e impiantistici LRT 51/09 Autorizzazione SS-	0,00	0,00	0,00	0,00	0,00	0,00	0,00	0,00	0,00	0,00	0,00	0,00	0,00
			Riorganizzazione presidi sanitari e amministrativi area senese - vari interventi (Conolly, Kraepelin 2.015.000+ 180.000, Farmacia, Tamburino)	0,00	0,00	0,00	0,00	0,00	0,00	0,00	0,00	0,00	0,00	0,00	0,00	0,00
			Impianto elevatore Poliambulatorio di Siena	0,00	0,00	0,00	0,00	0,00	0,00	0,00	0,00	0,00	0,00	0,00	0,00	0,00
NUOVA-1711		7LP1711AM0722- 7LP1711AR1169- 7LP1711AM0002- 7LP1711AM0001	LP25 - Fabbisogno 2014 - riorganizzazione sedi territoriali e 2° fase PIA LRT 51/09	0,00	0,00	0,00	0,00	0,00	0,00	0,00	0,00	0,00	0,00	0,00	0,00	0,00
SUDDIV 1711-07.TR02.1870		7LP1870AM0722 7LP1870AS2016	LP25O - Realizzazione struttura Hospice Siena (mutuo autorizzato con DGRT per 400k€ ma differito per utilizzo oltre 2018)	0,00	0,00	0,00	2.500.000,00	0,00	0,00	0,00	0,00	0,00	0,00	0,00	0,00	0,00
07.TR02.2168			LP26A - Progetti Condominio anziani fragili Sovicille	0,00	0,00	0,00	0,00	0,00	0,00	0,00	0,00	0,00	0,00	0,00	0,00	0,00
		7LPP026CM0001- SDRT2018016	LP26C - Rinnovo- RSA Torrita - Riqualificazione copertura e interventi strutturali	0,00	0,00	0,00	0,00	0,00	0,00	0,00	0,00	0,00	0,00	0,00	0,00	0,00
		7LPP003AM0001 7LPP003AM0002	LP27AM-BM Manutenzione straordinaria (vedi programma fabbisogno) (FINO AL 2021+)	0,00	0,00	0,00	0,00	0,00	0,00	0,00	0,00	0,00	0,00	0,00	0,00	0,00
NUOVO FABB		7LPP004AM0001- 7LPP003AM0002	LP27CM Fondo per la sicurezza delegato ai Dirigenti 2016/2018 Deliberazione DG 136/2016	0,00	0,00	0,00	0,00	0,00	0,00	0,00	0,00	0,00	0,00	0,00	0,00	0,00
		1LPP181AM0002	FONDO SICUREZZA DIPARTIMENTI TRASVERSALI	0,00	0,00	0,00	0,00	0,00	0,00	0,00	0,00	0,00	0,00	0,00	0,00	0,00
			Ristrutturazione ex dialisi per realizzare ambulatori nel Presidio Ospedaliero di Abbadia San Salvatore	0,00	0,00	0,00	0,00	0,00	0,00	0,00	0,00	0,00	0,00	0,00	0,00	0,00
		7LP2173BM0001	Adeguamento ala ex Cappella Ple Michelangelo	0,00	0,00	0,00	0,00	0,00	0,00	0,00	0,00	0,00	0,00	0,00	0,00	0,00
			Adeguamento Ple Michelangelo	0,00	0,00	0,00	0,00	0,00	0,00	0,00	0,00	0,00	0,00	0,00	0,00	0,00
07.TR03.2173			Adeguamenti edificio Casa della salute Abbadia SS	0,00	0,00	0,00	0,00	0,00	0,00	0,00	0,00	0,00	0,00	0,00	0,00	0,00
07.TR03.2174		7LPP007AM0001- 7LPP007AM0002	Adeguamenti edificio Casa della salute CAO Poggibonsi	0,00	0,00	0,00	0,00	0,00	0,00	0,00	0,00	0,00	0,00	0,00	0,00	0,00

PIANO INVESTIMENTI ANALITICO TRIENNIO 2021/2023

FLUSSI 2023

- AREA PROVINCIALE SENESE

codifica regionale	codice PO	CODICE PROGETTO/ BUDGET	descrizione intervento	RISORSE AZIENDALI										Altri finanziamenti (comprensivi di eventuale contributo privato)	Fabbisogno non coperto (dal 2022)
				Autofinanziamenti o Anni Precedenti	Autofinanziamenti o Previsto 2019-2021	Mutui contratti	Mutui da contrarre già autorizzati DGRT 722 del 19/07/2016	Mutui da contrarre priorità 1	Mutui da contrarre priorità 2	Mutui da contrarre Gara già richiesta ad Estar	Alienazioni / Fondo Anticipazioni	Altri finanziamenti Aziendali	Q-P		
				B	B	M	N	O	O	R	A				
07.TR01.768		7LP0768BM0722 7LP0768BM2003 7LP0768BM0001 7LP0768BM0002 7LP0768BA0002 7LP0768BP0001	LP01A - Riorganizzazione del presidio socio sanitario S. Gimignano: Adeguamento RSA, Riabilitazione e Distretto	0,00	0,00		3.000.000,00			0,00					
			Adeguamento PT ampliamento (PS)												
			Sistemazioni Esterne, Rifacimento Centrali Tecnologiche, Ristrutturazione Area Radiologia - Completamento Viabilità E Servizi Esterni-Secondo Lotto- 07.EO01.1856												
07.EO01.1856			Sist.Esterne, Centrali Tecnologiche, Ristr.Area Radiologia-Primo Lotto Fase 1 e 2												
07.EO01.774	637		LP3 - Riorganizzazione del presidio Ospedaliero dell'Amiata	0,00	0,00	0,00	0,00	0,00	0,00	0,00	0,00	0,00	0,00		
07.EO01.780		7LP0780BM0001- 7LP0780BM2003- 7LP0780BRCC01	LP9 - Riorganizzazione del PO di Montepulciano: Nuovi archivi - Ampliamento degli spogliatoi del personale .								0,00	0,00	0,00		
			Adeguamento Antincendio Asciano (centrale termica)	0,00	0,00		0,00	0,00	0,00	0,00	0,00	0,00	0,00		
		7LP0795BS2008- 7LP0795BM0722	Riorganizzazione Pronto Soccorso (mutuo autorizzato 693k€ ma differito per utilizzo oltre 2018)	0,00	0,00	0,00		0,00	0,00	0,00	0,00	0,00	0,00		
			LP19 - PO Montepulciano - Progetto di umanizzazione e ristrutturazione Pronto Soccorso 2° fase arredi TS	0,00	0,00	0,00	0,00	0,00	0,00		0,00	0,00	0,00		
	639	7PLP010AM002	Pronto Soccorso PO Nottola arredi 1° fase	0,00	0,00	0,00	0,00	0,00		0,00	0,00	0,00	0,00		
07.PS01.795	639		LP19 - PO Montepulciano - Progetto di umanizzazione e ristrutturazione Pronto Soccorso	0,00	0,00	0,00	0,00	0,00	0,00	0,00	0,00	0,00	0,00		
07.EO05.1446			LP23 - Vari interventi di piccola entità - rinnovo del patrimonio immobiliare 2011-2013 (ex LP08-LP12)-Interventi prioritari PIA LRT 51/09 (verifiche sismiche)												
			Poliambulatorio Siena Adeguamento consolidamento controsoffitto piano superiore										0,00		
			Progetto aziendale realizzazione Casa della salute Ple Michelangelo Abbadia SS										0,00		
			Progetto aziendale realizzazione Casa della Salute Poggibonsi	0,00	0,00	0,00	0,00		0,00	0,00	0,00	0,00	0,00		
			Piano Interventi Adeguamento PIA requisiti strutturali e impiantistici LRT 51/09 Autorizzazione SS-	0,00	0,00	0,00	0,00	0,00		0,00	0,00	0,00	0,00		
			Riorganizzazione presidi sanitari e amministrativi area senese - vari interventi (Conolly, Kraepelin 2.015.000+ 180.000, Farmacia, Tamburino)	0,00	0,00	0,00	0,00		0,00	0,00	0,00	0,00	0,00		
			Impianto elevatore Poliambulatorio di Siena							0,00	0,00	0,00	0,00		
NUOVA-1711		7LP1711AM0722- 7LP1711AR1169- 7LP1711AM0002- 7LP1711AM0001	LP25 - Fabbisogno 2014 - riorganizzazione sedi territoriali e 2° fase PIA LRT 51/09	0,00	0,00	0,00	0,00	0,00	0,00	0,00	0,00	0,00	0,00		
SUDDIV 1711- 07.TR02.1870		7LP1870AM0722 7LP1870AS2016	LP25O - Realizzazione struttura Hospice Siena (mutuo autorizzato con DGRT per 400k€ ma differito per utilizzo oltre 2018)					0,00	0,00	0,00	0,00	0,00	0,00		
07.TR02.2168			LP26A - Progetti Condominio anziani fragili Sovicille	0,00	0,00	0,00	0,00	0,00	0,00	0,00	0,00	0,00	0,00		
		7LPP026CM0001- SDRT2018016	LP26C - Rinnovo- RSA Torrita - Riqualificazione copertura e interventi strutturali												
		7LPP003AM0001 7LPP003AM0002	LP27AM-BM Manutenzione straordinarie (vedi programma fabbisogno) (FINO AL 2021+)	0,00	0,00	0,00	0,00			0,00	0,00	0,00	0,00		
NUOVO FABB		7LPP004AM0001- 7LPP003AM0002	LP27CM Fondo per la sicurezza delegato ai Dirigenti 2016/2018 Deliberazione DG 136/2016	0,00	0,00	0,00	0,00			0,00	0,00	0,00	0,00		
		1LPP181AM0002	FONDO SICUREZZA DIPARTIMENTI TRASVERSALI	0,00	0,00	0,00	0,00	0,00		0,00	0,00	0,00	0,00		
			Ristrutturazione ex dialisi per realizzare ambulatori nel Presidio Ospedaliero di Abbadia San Salvatore	0,00	0,00	0,00	0,00			0,00	0,00	0,00	0,00		
		7LP2173BM0001	Adeguamento ala ex Cappella Ple Michelangelo	0,00	0,00	0,00	0,00		0,00	0,00	0,00	0,00	0,00		
			Adeguamento Ple Michelangelo	0,00	0,00	0,00	0,00	0,00		0,00	0,00	0,00	0,00		
07.TR03.2173			Adeguamenti edificio Casa della salute Abbadia SS	0,00	0,00	0,00	0,00	0,00	0,00	0,00	0,00	0,00	0,00		
07.TR03.2174		7LPP007AM0001- 7LPP007AM0002	Adeguamenti edificio Casa della salute CAO Poggibonsi	0,00	0,00	0,00	0,00	0,00	250.000,00	0,00	0,00	0,00	0,00		

PIANO INVESTIMENTI ANALITICO TRIENNIO 2021/2023

FLUSSI OLTRE IL 2023

- AREA PROVINCIALE SENESE

codifica regionale	codice PO	CODICE PROGETTO/ BUDGET	descrizione intervento	CONTRIBUTI IN C/CAPITALE DALLO STATO						CONTRIBUTI IN C/CAPITALE DALLA REGIONE						
				Accordo di programma 16/04/2009 (art. 20/2007)	Accordo di Programma 08/03/2013 (art. 20/2008)	Accordo di Programma 08/03/2013 (art. 20/2012) DGRT 1272/2014 Antincendio	Accordo di Programma 02/11/2016 (art. 20/2008) DGRT 1344/2015 -DGRT 44/2017	Accordo di programma in corso di sottoscrizione (risorse ex legge di bilancio 2019), DGR n. 1584/2020	Risorse ex art. 2, comma 11, D.L. n. 34/2020	Altri finanziamenti Stato	Finanziamenti Regionali DGR 648/2008	Finanziamenti Regionali DGR 802/2008	Finanziamenti Regionali 2011-2013 (LR 65/2010) DGRT 1048/2011, DD 1138/2012, DGRT 1024/2011, DGRT 1049/2011	Finanziamento regionale DGRT 1272/2014 e DGRT 334/2015	Finanziamento regionale DGRT 1169/2015	Contributi Regionali 2020
				T	S	V	U	Z		D	D	C	F	G		E-K-H
07.TR01.768		7LP0768BM0722 7LP0768BM2003 7LP0768BM0001 7LP0768BM0002 7LP0768BA0002 7LP0768BP0001	LP01A - Riorganizzazione del presidio socio sanitario S. Gimignano:Adeguamento RSA, Riabilitazione e Distretto	0,00	0,00	0,00	0,00	2.850.000,00	0,00	0,00	0,00	0,00	0,00	0,00	0,00	0,00
			Adeguamento PT ampliamento (PS)	0,00	0,00	0,00	0,00	0,00	0,00	0,00	0,00	0,00	0,00	0,00	0,00	0,00
			Sistemazioni Esterne, Rifacimento Centrali Tecnologiche, Ristrutturazione Area Radiologia - Completamento Viabilità E Servizi Esterni-Secondo Lotto- 07.EO01.1856	0,00	0,00	0,00	0,00	0,00	0,00	0,00	0,00	0,00	0,00	0,00	0,00	0,00
07.EO01.1856			Sist.Esterne, Centrali Tecnologiche, Ristr.Area Radiologia-Primo Lotto Fase 1 e 2	0,00	0,00	0,00	0,00	0,00	0,00	0,00	0,00	0,00	0,00	0,00	0,00	0,00
07.EO01.774	637		LP3 - Riorganizzazione del presidio Ospedaliero dell'Amiata	0,00	0,00	0,00	0,00	0,00	0,00	0,00	0,00	0,00	0,00	0,00	0,00	0,00
07.EO01.780		7LP0780BM0001 7LP0780BM2003- 7LP0780BRCC01	LP9 - Riorganizzazione del PO di Montepulciano: Nuovi archivi - Ampliamento degli spogliatoi del personale .	0,00	0,00	0,00	0,00	0,00	0,00	0,00	0,00	0,00	0,00	0,00	0,00	0,00
			Adeguamento Antincendio Asciano (centrale termica)	0,00	0,00	0,00	0,00	0,00	0,00	0,00	0,00	0,00	0,00	0,00	0,00	0,00
		7LP0795BS2008- 7LP0795BM0722	Riorganizzazione Pronto Soccorso (mutuo autorizzato 693k€ ma differito per utilizzo oltre 2018)	0,00	0,00	0,00	260,93	0,00	0,00	0,00	0,00	0,00	0,00	0,00	0,00	0,00
			LP19 - PO Montepulciano - Progetto di umanizzazione e ristrutturazione Pronto Soccorso 2° fase arredi TS	0,00	0,00	0,00	0,00	0,00	0,00	0,00	0,00	0,00	0,00	0,00	0,00	0,00
	639	7PLP010AM002	Pronto Soccorso PO Nottola arredi 1° fase	0,00	0,00	0,00	0,00	0,00	0,00	0,00	0,00	0,00	0,00	0,00	0,00	0,00
07.PS01.795	639		LP19 - PO Montepulciano - Progetto di umanizzazione e ristrutturazione Pronto Soccorso	0,00	0,00	0,00	260,93	0,00	0,00	0,00	0,00	0,00	0,00	0,00	0,00	0,00
07.EO05.1446			LP23 - Vari interventi di piccola entità - rinnovo del patrimonio immobiliare 2011-2013 (ex LP08-LP12)-Interventi prioritari PIA LRT 51/09 (verifiche sismiche)	0,00	0,00	0,00	0,00	0,00	0,00	0,00	0,00	0,00	0,00	0,00	0,00	0,00
			Poliambulatorio Siena Adeguamento consolidamento controsoffitto piano superiore	0,00	0,00	0,00	0,00	0,00	0,00	0,00	0,00	0,00	0,00	0,00	0,00	0,00
			Progetto aziendale realizzazione Casa della salute Ple Michelangelo Abbadia SS	0,00	0,00	0,00	0,00	0,00	0,00	0,00	0,00	0,00	0,00	0,00	0,00	0,00
			Progetto aziendale realizzazione Casa della Salute Poggibonsi	0,00	0,00	0,00	0,00	0,00	0,00	0,00	0,00	0,00	0,00	0,00	0,00	0,00
			Piano Interventi Adeguamento PIA requisiti strutturali e impiantistici LRT 51/09 Autorizzazione SS-	0,00	0,00	0,00	0,00	0,00	0,00	0,00	0,00	0,00	0,00	0,00	0,00	0,00
			Riorganizzazione presidi sanitari e amministrativi area senese - vari interventi (Conolly, Kraepelin 2.015.000+ 180.000, Farmacia, Tamburino)	0,00	0,00	0,00	0,00	0,00	0,00	0,00	0,00	0,00	0,00	0,00	0,00	0,00
			Impianto elevatore Poliambulatorio di Siena	0,00	0,00	0,00	0,00	0,00	0,00	0,00	0,00	0,00	0,00	0,00	0,00	0,00
NUOVA-1711		7LP1711AM0722- 7LP1711AR1169- 7LP1711AM0002- 7LP1711AM0001	LP25 - Fabbisogno 2014 - riorganizzazione sedi territoriali e 2° fase PIA LRT 51/09	0,00	0,00	0,00	0,00	0,00	0,00	0,00	0,00	0,00	0,00	0,00	0,00	0,00
SUDDIV 1711-07.TR02.1870		7LP1870AM0722 7LP1870AS2016	LP25O - Realizzazione struttura Hospice Siena (mutuo autorizzato con DGRT per 400k€ ma differito per utilizzo oltre 2018)	0,00	0,00	0,00	719.972,00	0,00	0,00	0,00	0,00	0,00	0,00	0,00	0,00	0,00
07.TR02.2168			LP26A - Progetti Condominio anziani fragili Sovicille	0,00	0,00	0,00	0,00	0,00	0,00	0,00	0,00	0,00	0,00	0,00	0,00	0,00
		7LPP026CM0001- SDRT2018016	LP26C - Rinnovo- RSA Torrita - Riqualificazione copertura e interventi strutturali	0,00	0,00	0,00	0,00	0,00	0,00	0,00	0,00	0,00	0,00	0,00	0,00	0,00
		7LPP003AM0001 7LPP003AM0002	LP27AM-BM Manutenzione straordinaria (vedi programma fabbisogno) (FINO AL 2021+)	0,00	0,00	0,00	0,00	0,00	0,00	0,00	0,00	0,00	0,00	0,00	0,00	0,00
NUOVO FABB		7LPP004AM0001- 7LPP003AM0002	LP27CM Fondo per la sicurezza delegato ai Dirigenti 2016/2018 Deliberazione DG 136/2016	0,00	0,00	0,00	0,00	0,00	0,00	0,00	0,00	0,00	0,00	0,00	0,00	0,00
		1LPP181AM0002	FONDO SICUREZZA DIPARTIMENTI TRASVERSALI	0,00	0,00	0,00	0,00	0,00	0,00	0,00	0,00	0,00	0,00	0,00	0,00	0,00
			Ristrutturazione ex dialisi per realizzare ambulatori nel Presidio Ospedaliero di Abbadia San Salvatore	0,00	0,00	0,00	0,00	0,00	0,00	0,00	0,00	0,00	0,00	0,00	0,00	0,00
		7LP2173BM0001	Adeguamento ala ex Cappella Ple Michelangelo	0,00	0,00	0,00	0,00	0,00	0,00	0,00	0,00	0,00	0,00	0,00	0,00	0,00
			Adeguamento Ple Michelangelo	0,00	0,00	0,00	0,00	0,00	0,00	0,00	0,00	0,00	0,00	0,00	0,00	0,00
07.TR03.2173			Adeguamenti edificio Casa della salute Abbadia SS	0,00	0,00	0,00	0,00	0,00	0,00	0,00	0,00	0,00	0,00	0,00	0,00	0,00
07.TR03.2174		7LPP007AM0001- 7LPP007AM0002	Adeguamenti edificio Casa della salute CAO Poggibonsi	0,00	0,00	0,00	0,00	0,00	0,00	0,00	0,00	0,00	0,00	0,00	0,00	0,00

PIANO INVESTIMENTI ANALITICO TRIENNIO 2021/2023

FLUSSI OLTRE IL 2023

- AREA PROVINCIALE SENESE

codifica regionale	codice PO	CODICE PROGETTO/ BUDGET	descrizione intervento	RISORSE AZIENDALI									Altri finanziamenti (comprensivi di eventuale contributo privato)	Fabbisogno non coperto (dal 2022)
				Autofinanziamento o Anni Precedenti	Autofinanziamento o Previsto 2019-2021	Mutui contratti	Mutui da contrarre già autorizzati DGRT 722 del 19/07/2016	Mutui da contrarre priorità 1	Mutui da contrarre priorità 2	Mutui da contrarre Gara già richiesta ad Estar	Alienazioni / Fondo Anticipazioni	Altri finanziamenti Aziendali		
				B	B	M	N	O	O	R	A	Q-P		
07.TR01.768		7LP0768BM0722 7LP0768BM2003 7LP0768BM0001 7LP0768BM0002 7LP0768BA0002 7LP0768BP0001	LP01A - Riorganizzazione del presidio socio sanitario S. Gimignano: Adeguamento RSA, Riabilitazione e Distretto	0,00	0,00	0,00	2.372.178,94	0,00	0,00	0,00	1.002.000,00	0,00	1.802.849,54	0,00
			Adeguamento PT ampliamento (PS)	0,00	0,00	0,00	0,00	0,00	0,00	0,00	0,00	0,00	0,00	0,00
			Sistemazioni Esterne, Rifacimento Centrali Tecnologiche, Ristrutturazione Area Radiologia - Completamento Viabilità E Servizi Esterni-Secondo Lotto- 07.EO01.1856	0,00	0,00	0,00	0,00	0,00	0,00	0,00	0,00	0,00	0,00	0,00
07.EO01.1856			Sist.Esterne, Centrali Tecnologiche, Ristr.Area Radiologia-Primo Lotto Fase 1 e 2	0,00	0,00	0,00	0,00	0,00	0,00	0,00	0,00	0,00	0,00	0,00
07.EO01.774	637		LP3 - Riorganizzazione del presidio Ospedaliero dell'Amiata	0,00	0,00	0,00	0,00	0,00	0,00	0,00	0,00	0,00	0,00	0,00
07.EO01.780		7LP0780BM0001- 7LP0780BM2003- 7LP0780BRCC01	LP9 - Riorganizzazione del PO di Montepulciano: Nuovi archivi . Ampliamento degli spogliatoi del personale .	0,00	0,00	0,00	0,00	0,00	0,00	0,00	0,00	0,00	0,00	0,00
			Adeguamento Antincendio Asciano (centrale termica)	0,00	0,00	50.000,00	0,00	0,00	0,00	0,00	0,00	0,00	0,00	0,00
		7LP0795BS2008- 7LP0795BM0722	Riorganizzazione Pronto Soccorso (mutuo autorizzato 693k€ ma differito per utilizzo oltre 2018)	0,00	0,00	0,00	-260,93	0,00	0,00	0,00	0,00	0,00	0,00	0,00
			LP19 - PO Montepulciano - Progetto di umanizzazione e ristrutturazione Pronto Soccorso 2° fase arredi TS	0,00	0,00	0,00	0,00	0,00	0,00	0,00	0,00	0,00	0,00	0,00
	639	7PLP010AM002	Pronto Soccorso PO Nottola arredi 1° fase	0,00	0,00	0,00	0,00	0,00	0,00	0,00	0,00	0,00	0,00	0,00
07.PS01.795	639		LP19 - PO Montepulciano - Progetto di umanizzazione e ristrutturazione Pronto Soccorso	0,00	0,00	0,00	-260,93	0,00	0,00	0,00	0,00	0,00	0,00	0,00
07.EO05.1446			LP23 - Vari interventi di piccola entità - rinnovo del patrimonio immobiliare 2011-2013 (ex LP08-LP12)-Interventi prioritari PIA LRT 51/09 (verifiche sismiche)	0,00	0,00	0,00	0,00	0,00	32.078,35	0,00	0,00	0,00	0,00	227.121,65
			Poliambulatorio Siena Adeguamento consolidamento controsoffitto piano superiore	0,00	0,00	0,00	0,00	0,00	0,00	0,00	0,00	0,00	0,00	0,00
			Progetto aziendale realizzazione Casa della salute Ple Michelangelo Abbadia SS	0,00	0,00	0,00	0,00	0,00	0,00	0,00	0,00	0,00	0,00	0,00
			Progetto aziendale realizzazione Casa della Salute Poggibonsi	0,00	0,00	0,00	0,00	0,00	0,00	0,00	0,00	0,00	0,00	0,00
			Piano Interventi Adeguamento PIA requisiti strutturali e impiantistici LRT 51/09 Autorizzazione SS-	0,00	0,00	0,00	0,00	0,00	90.000,00	0,00	0,00	0,00	0,00	0,00
			Riorganizzazione presidi sanitari e amministrativi area senese - vari interventi (Conolly, Kraepelin 2.015.000+ 180.000, Farmacia, Tamburino)	0,00	0,00	0,00	0,00	284.070,69	0,00	0,00	0,00	0,00	0,00	0,00
			Impianto elevatore Poliambulatorio di Siena	0,00	0,00	0,00	0,00	77.000,00	0,00	0,00	0,00	0,00	0,00	0,00
NUOVA-1711		7LP1711AM0722- 7LP1711AR1169- 7LP1711AM0002- 7LP1711AM0001	LP25 - Fabbisogno 2014 - riorganizzazione sedi territoriali e 2° fase PIA LRT 51/09	0,00	0,00	0,00	0,00	361.070,69	90.000,00	0,00	0,00	0,00	0,00	0,00
SUDDIV 1711-07.TR02.1870		7LP1870AM0722 7LP1870AS2016	LP25O - Realizzazione struttura Hospice Siena (mutuo autorizzato con DGRT per 400k€ ma differito per utilizzo oltre 2018)	0,00	0,00	0,00	1.721,70	0,00	0,00	0,00	0,00	0,00	0,00	0,00
07.TR02.2168			LP26A - Progetti Condominio anziani fragili Sovicille	0,00	0,00	0,00	0,00	0,00	0,00	0,00	0,00	0,00	305.000,00	0,00
		7LPP026CM0001- SDRT2018016	LP26C - Rinnovo- RSA Torrita - Riqualficazione copertura e interventi strutturali	0,00	0,00	0,00	0,00	0,00	0,00	0,00	0,00	0,00	0,00	37.664,97
		7LPP003AM0001 7LPP003AM0002	LP27AM-BM Manutenzione straordinarie (vedi programma fabbisogno) (FINO AL 2021+)	0,00	0,00	0,00	0,00	0,00	0,00	0,00	0,00	0,00	0,00	0,00
NUOVO FABB		7LPP004AM0001- 7LPP003AM0002	LP27CM Fondo per la sicurezza delegato ai Dirigenti 2016/2018 Deliberazione DG 136/2016	0,00	0,00	0,00	0,00	0,00	502.886,01	0,00	0,00	0,00	0,00	0,00
		1LPP181AM0002	FONDO SICUREZZA DIPARTIMENTI TRASVERSALI	0,00	0,00	0,00	0,00	0,00	0,00	0,00	0,00	0,00	0,00	0,00
			Ristrutturazione ex dialisi per realizzare ambulatori nel Presidio Ospedaliero di Abbadia San Salvatore	0,00	0,00	0,00	0,00	0,00	0,00	0,00	0,00	0,00	0,00	0,00
		7LP2173BM0001	Adeguamento ala ex Cappella Ple Michelangelo	0,00	0,00	0,00	0,00	147,62	0,00	0,00	0,00	0,00	0,00	0,00
			Adeguamento Ple Michelangelo	0,00	0,00	0,00	0,00	0,00	90.000,00	0,00	0,00	0,00	0,00	0,00
07.TR03.2173			Adeguamenti edificio Casa della salute Abbadia SS	0,00	0,00	0,00	0,00	147,62	90.000,00	0,00	0,00	0,00	0,00	0,00
07.TR03.2174		7LPP007AM0001- 7LPP007AM0002	Adeguamenti edificio Casa della salute CAO Poggibonsi	0,00	0,00	0,00	0,00	0,00	0,00	0,00	0,00	0,00	0,00	500.000,00

- AREA PROVINCIALE SENESE

codifica regionale	codice PO	CODICE PROGETTO/ BUDGET	descrizione intervento	importo complessivo dell'investimento	importo già realizzato al 31/12/2020	RESIDUO AL 31/12/2020	PREVISIONE FLISSI			
							Flussi 2021	Flussi 2022	Flussi 2023	flussi oltre 2023
07.TR01.2178		7LPP011AA0001-7LPP011AM0001	Distretto, CSM e SERT Chianciano: Realizzazione nuovo edificio-FASE I art.20 2020 (modulo A: 2.350.000€) fabbisogno reale circa 6.800.000€	6.800.000,00	0,00	6.800.000,00		500.000,00	1.000.000,00	5.300.000,00
07.TR06.2179		7LPP012AM0001	Applicazione DM 19/03/2015 antincendio (varie strutture: Casole, via Gramsci Colle e XXV Aprile Colle)	500.000,00	0,00	500.000,00	300.000,00	200.000,00		0,00
		7LP2180AM0001-7LP2180AM0002-7LP2180AB2019-7LP2180ARTPOR	Realizzazione imp. Cogenerazione PO Campostaggia	2.372.985,96	74.774,05	2.298.211,91	1.000.000,00			1.298.211,91
		7LP2180BM0001	Attivazione impianti fotovoltaici (Siena e Poggibonsi)	152.500,00	91.970,85	60.529,15	60.529,15			0,00
07.EO09.2180			Interventi di razionalizzazione dei consumi energetici	2.525.485,96	166.744,90	2.358.741,06	1.060.529,15	0,00	0,00	1.298.211,91
07.TR01.2181		7LPP014AM0001	SPDC Ampliamento del reparto presso AOUS	250.000,00	0,00	250.000,00	0,00			250.000,00
07.EO01.2182		7LP2182AM0001	PO Nottola- SPDC 6pl	200.000,00	0,00	200.000,00	0,00			200.000,00
		7LPP012AM0003	Adeguamento Laboratori Analisi a seguito aggiudicazione gara Estar	210.000,00	165.197,07	44.802,93	44.802,93			0,00
		7LPP030APROVV DA ANNULLARE E SOSTITUIRE CON MUTUO3	PO Campostaggia - Realizzazione nuovo Pronto Soccorso FASE I art.20 2020	5.300.000,00	5.183,00	5.294.817,00		1.500.000,00	2.500.000,00	1.294.817,00
			Progetto Bellezza - Intervento di Recupero e ristrutturazione ex Terme Abbadia SS e ex chiesa Montalcino (finanziamento DPCM 27/09/2018)	1.920.927,13	0,00	1.920.927,13	430.927,13	1.490.000,00		0,00
		7LPP020AM2003-SDRT2018041-	Interventi man.straordinaria area senese (Ruffolo)	188.445,00	12.815,89	175.629,11	175.629,11			0,00
		7LPP020AM0722	Condizionatori PO Campostaggia	1.700,00	1.503,52	196,48				196,48
		7LPP021AM0002	interventi area senese 2019/tac Campostaggia (e distr farmaci 50.000€ non aperto)	85.101,60	35.101,60	50.000,00				50.000,00
		7LPP023AM0002	Call Center (Tamburino-vicolo San Girolamo)	192.000,00	41.349,00	150.651,00	150.651,00			0,00
			Presidio Ospedaliero Abbadia SS (SI) - Completamento adeguamento antincendio e realizzazione ambulatori specialistici FASE I art.20 2020	1.200.000,00	0,00	1.200.000,00		500.000,00	700.000,00	0,00
	639	7LPP059ADL034-7TSP059ADL034	PO Montepulciano Pronto Soccorso-RT - Pre-triage-separazione strutturale percorsi	123.254,00	0,00	123.254,00		123.254,00		0,00
	638	7LPP058ADL034-7TSP058ADL034	PO Poggibonsi Pronto Soccorso-RT - Pre-triage-separazione strutturale percorsi	283.254,00	0,00	283.254,00		283.254,00		0,00
	637	7LPP057ADL034-7TSP057ADL034	PO Abbadia SS Pronto Soccorso-RT - Pre-triage-separazione strutturale percorsi	228.380,00	0,00	228.380,00		228.380,00		0,00
			Colle Val d'Elsa-Via XXV -Bonifica centrale termica e mattonelle a tutti i livelli (2300 mq)	225.000,00	0,00	225.000,00			225.000,00	0,00
			S.Fina - Bonifica pavimento ex dialisi e RSA e canne fumarie e depositi	150.000,00	0,00	150.000,00			150.000,00	0,00
		7LPP063AM0003	Manutenzione straordinaria immobili e impianti (piano rinnovo 2021) area senese	464.024,00	0,00	464.024,00	464.024,00			0,00
			Interventi adeguamento RSA S.Fina - soggetto attuatore Fondazione Territori Sociali Alta Valdelsa	87.000,00	0,00	87.000,00	87.000,00			0,00
			-Piano aziendale revisione impianti climatizzazione (ridondanze a potenziamento)	200.000,00	0,00	200.000,00	200.000,00			0,00
		NO	C48 Interventi miglioramento HW e SW non programmabili	363.000,00	362.701,84	298,16	0,00			298,16
		7TH1709DM2003 (probabilmente inserito come M0722 per errore su file Serboli)	M48 Interventi di adeguamento telefonia e non programmabili	93.000,00	43.005,00	49.995,00	0,00			49.995,00
		NO	F48 Rinnovo e potenziamento hw-sw aziendale anni 2014-2015	200.000,00	199.970,03	29,97	0,00			29,97
		7TH1709FM0001	A48 Programma acquisti software-hardware ICT 2014 (aut.DG 2015)	130.000,00	82.643,28	47.356,72	0,00			47.356,72
07.IT01.1709			TI08 - Programma investimenti ICT 2013	786.000,00	688.320,15	97.679,85	0,00	0,00	0,00	97.679,85
07.TE02.804	638-639	NO	TS08 -Potenziamento sistemi di monitoraggio alta intensità PO Valdelsa e Valdichiana	800.000,00	672.433,85	127.566,15				127.566,15
07.TE02.806		NO	TS10 - Programma acquisti app. sanitarie 2008 - completamenti	498.000,00	418.504,85	79.495,15				79.495,15

- AREA PROVINCIALE SENESE

codifica regionale	codice PO	CODICE PROGETTO/ BUDGET	descrizione intervento	CONTRIBUTI IN C/CAPITALE DALLO STATO							CONTRIBUTI IN C/CAPITALE DALLA REGIONE						
				Accordo di programma 16/04/2009 (art. 20/2007)	Accordo di Programma 08/03/2013 (art. 20/2008)	Accordo di Programma 08/03/2013 (art. 20/2012) DGRT 1272/2014 Antincendio	Accordo di Programma 02/11/2016 (art. 20/2008) DGRT 1344/2015 -DGRT 44/2017	Accordo di programma in corso di sottoscrizione (risorse ex legge di bilancio 2019), DGR n. 1584/2020	Risorse ex art. 2, comma 11, D.L. n. 34/2020	Altri finanziamenti Stato	Finanziamenti Regionali DGR 648/2008	Finanziamenti Regionali DGR 802/2008	Finanziamenti Regionali 2011-2013 (LR 65/2010) DGRT 1048/2011, DD 1138/2012, DGRT 1024/2011, DGRT 1049/2011	Finanziamento regionale DGRT 1272/2014 e DGRT 334/2015	Finanziamento regionale DGRT 1169/2015	Contributi Regionali 2020	Contributi Regionali 2021
07.TR01.2178		7LPP011AA0001-7LPP011AM0001	Distretto, CSM e SERT Chianciano: Realizzazione nuovo edificio-FASE I art.20 2020 (modulo A: 2.350.000€) fabbisogno reale circa 6.800.000€					2.232.500,00									
07.TR06.2179		7LPP012AM0001	Applicazione DM 19/03/2015 antincendio (varie strutture: Casole, via Gramsci Colle e XXV Aprile Colle)														
		7LP2180AM0001-7LP2180AM0002-7LP2180AB2019-7LP2180ARTPOR	Realizzazione imp. Cogenerazione PO Campostaggia														702.566,07
		7LP2180BM0001	Attivazione impianti fotovoltaici (Siena e Poggibonsi)														
07.EO09.2180			Interventi di razionalizzazione dei consumi energetici	0,00	0,00	0,00	0,00	0,00	0,00	0,00	0,00	0,00	0,00	0,00	0,00	0,00	702.566,07
07.TR01.2181		7LPP014AM0001	SPDC Ampliamento del reparto presso AOUS														
07.EO01.2182		7LP2182AM0001	PO Nottola- SPDC 6pl														
		7LPP012AM0003	Adeguamento Laboratori Analisi a seguito aggiudicazione gara Estar														
		7LPP030APROVV DA ANNULLARE E SOSTITUIRE CON MUTUO3	PO Campostaggia - Realizzazione nuovo Pronto Soccorso FASE I art.20 2020					5.035.000,00									
			Progetto Bellezza - Intervento di Recupero e ristrutturazione ex Terme Abbadia SS e ex chiesa Montalcino (finanziamento DPCM 27/09/2018)														1.890.000,00
		7LPP020AM2003-SDRT2018041-	Interventi man.straordinaria area senese (Ruffolo)														
		7LPP020AM0722	Condizionatori PO Campostaggia														
		7LPP021AM0002	interventi area senese 2019/tac Campostaggia (e distr farmaci 50.000€ non aperto)														
		7LPP023AM0002	Call Center (Tamburino-vicolo San Girolamo)														
			Presidio Ospedaliero Abbadia SS (SI) - Completamento adeguamento antincendio e realizzazione ambulatori specialistici FASE I art.20 2020					969.000,00									
	639	7LPP059ADL034-7TSP059ADL034	PO Montepulciano Pronto Soccorso-RT - Pre-triage-separazione strutturale percorsi						123.254,00								
	638	7LPP058ADL034-7TSP058ADL034	PO Poggibonsi Pronto Soccorso-RT - Pre-triage-separazione strutturale percorsi						283.254,00								
	637	7LPP057ADL034-7TSP057ADL034	PO Abbadia SS Pronto Soccorso-RT - Pre-triage-separazione strutturale percorsi						228.380,00								
			Colle Val d'Elsa-Via XXV -Bonifica centrale termica e mattonelle a tutti i livelli (2300 mq)														225.000,00
			S.Fina - Bonifica pavimento ex dialisi e RSA e canne fumarie e depositi														125.000,00
		7LPP063AM0003	Manutenzione straordinaria immobili e impianti (piano rinnovo 2021) area senese														
			Interventi adeguamento RSA S.Fina - soggetto attuatore Fondazione Territori Sociali Alta Valdelsa														
			-Piano aziendale revisione impianti climatizzazione (ridondanze a potenziamento)														
		NO	C48 Interventi miglioramento HW e SW non programmabili									363.000,00					
		7TH1709DM2003 (probabilmente inserito come M0722 per errore su file Serboli)	M48 Interventi di adeguamento telefonia e non programmabili														
		NO	F48 Rinnovo e potenziamento hw-sw aziendale anni 2014-2015										200.000,00				
		7TH1709FM0001	A48 Programma acquisti software-hardware ICT 2014 (aut.DG 2015)														
07.IT01.1709			TI08 - Programma investimenti ICT 2013	0,00	0,00	0,00	0,00	0,00	0,00	0,00	0,00	363.000,00	200.000,00	0,00	0,00	0,00	0,00
07.TE02.804	638-639	NO	TS08 -Potenziamento sistemi di monitoraggio alta intensità PO Valdelsa e Valdichiana									161.674,66					
07.TE02.806		NO	TS10 - Programma acquisti app. sanitarie 2008 - completamenti									232.456,65					

- AREA PROVINCIALE SENESE

codifica regionale	codice PO	CODICE PROGETTO/ BUDGET	descrizione intervento	RISORSE AZIENDALI										Fabbisogno non coperto (dal 2022)	
				Autofinanziamenti o Anni Precedenti	Autofinanziamenti o Previsto 2019-2021	Mutui contratti	Mutui da contrarre già autorizzati DGRT 722 del 19/07/2016	Mutui da contrarre priorità 1	Mutui da contrarre priorità 2	Mutui da contrarre Gara già richiesta ad Estar	Alienazioni / Fondo Anticipazioni	Altri finanziamenti Aziendali	Altri finanziamenti (comprensivi di eventuale contributo privato)		
07.TR01.2178		7LPP011AA0001-7LPP011AM0001	Distretto, CSM e SERT Chianciano: Realizzazione nuovo edificio-FASE I art.20 2020 (modulo A: 2.350.000€) fabbisogno reale circa 6.800.000€					66.000,00				84.000,00			4.417.500,00
07.TR06.2179		7LPP012AM0001	Applicazione DM 19/03/2015 antincendio (varie strutture: Casole , via Gramsci Colle e XXV Aprile Colle)					500.000,00							0,00
		7LP2180AM0001-7LP2180AM0002-7LP2180AB2019-7LP2180ARTPOR	Realizzazione imp. Cogenerazione PO Campostaggia		237.211,84			380.000,00	60.000,00						993.208,05
		7LP2180BM0001	Attivazione impianti fotovoltaici (Siena e Poggibonsi)					152.500,00							0,00
07.EO09.2180			Interventi di razionalizzazione dei consumi energetici	0,00	237.211,84	0,00	0,00	532.500,00	60.000,00	0,00	0,00	0,00	0,00	0,00	993.208,05
07.TR01.2181		7LPP014AM0001	SPDC Ampliamento del reparto presso AOUS					250.000,00							0,00
07.EO01.2182		7LP2182AM0001	PO Nottola- SPDC 6pl					200.000,00							
		7LPP012AM0003	Adeguamento Laboratori Analisi a seguito aggiudicazione gara Estar					137.999,07			72.000,00				
		7LPP030APROVV DA ANNULLARE E SOSTITUIRE CON MUTUO3	PO Campostaggia - Realizzazione nuovo Pronto Soccorso FASE I art.20 2020								265.000,00				0,00
			Progetto Bellezza - Intervento di Recupero e ristrutturazione ex Terme Abbadia SS e ex chiesa Montalcino (finanziamento DPCM 27/09/2018)								30.927,13				
		7LPP020AM2003-SDRT2018041-	Interventi man.straordinaria area senese (Ruffolo)			29.945,00								158.500,00	
		7LPP020AM0722	Condizionatori PO Campostaggia				1.700,00								
		7LPP021AM0002	interventi area senese 2019/tac Campostaggia (e distr farmaci 50.000€ non aperto)						35.101,60						50.000,00
		7LPP023AM0002	Call Center (Tamburino-vicolo San Girolamo)						192.000,00						
			Presidio Ospedaliero Abbadia SS (SI) - Completamento adeguamento antincendio e realizzazione ambulatori specialistici FASE I art.20 2020						231.000,00						
	639	7LPP059ADL034-7TSP059ADL034	PO Montepulciano Pronto Soccorso-RT - Pre-triage-separazione strutturale percorsi												
	638	7LPP058ADL034-7TSP058ADL034	PO Poggibonsi Pronto Soccorso-RT - Pre-triage-separazione strutturale percorsi												
	637	7LPP057ADL034-7TSP057ADL034	PO Abbadia SS Pronto Soccorso-RT - Pre-triage-separazione strutturale percorsi												
			Colle Val d'Elsa-Via XXV -Bonifica centrale termica e mattonelle a tutti i livelli (2300 mq)												
			S.Fina - Bonifica pavimento ex dialisi e RSA e canne fumarie e depositi								25.000,00				
		7LPP063AM0003	Manutenzione straordinaria immobili e impianti (piano rinnovo 2021) area senese								464.024,00				
			Interventi adeguamento RSA S.Fina - soggetto attuatore Fondazione Territori Sociali Alta Valdelsa						87.000,00						
			-Piano aziendale revisione impianti climatizzazione (ridondanze a potenziamento)						200.000,00						
		NO	C48 Interventi miglioramento HW e SW non programmabili												0,00
		7TH1709DM2003 (probabilmente inserito come M0722 per errore su file Serboli)	M48 Interventi di adeguamento telefonia e non programmabili			93.000,00									0,00
		NO	F48 Rinnovo e potenziamento hw-sw aziendale anni 2014-2015												0,00
		7TH1709FM0001	A48 Programma acquisti software-hardware ICT 2014 (aut.DG 2015)					130.000,00							0,00
07.IT01.1709			TI08 - Programma investimenti ICT 2013	0,00	0,00	93.000,00	0,00	130.000,00	0,00	0,00	0,00	0,00	0,00	0,00	0,00
07.TE02.804	638-639	NO	TS08 -Potenziamento sistemi di monitoraggio alta intensità PO Valdelsa e Valdichiana				638.325,34								0,00
07.TE02.806		NO	TS10 - Programma acquisti app. sanitarie 2008 - completamenti				265.543,35								0,00

- AREA PROVINCIALE SENESE

codifica regionale	codice PO	CODICE PROGETTO/ BUDGET	descrizione intervento	CONTRIBUTI IN C/CAPITALE DALLO STATO							CONTRIBUTI IN C/CAPITALE DALLA REGIONE							
				Accordo di programma 16/04/2009 (art. 20/2007)	Accordo di Programma 08/03/2013 (art. 20/2008)	Accordo di Programma 08/03/2013 (art. 20/2012) DGRT 1272/2014 Antincendio	Accordo di Programma 02/11/2016 (art. 20/2008) DGRT 1344/2015 -DGRT 44/2017	Accordo di programma in corso di sottoscrizione (risorse ex legge di bilancio 2019), DGR n. 1584/2020	Risorse ex art. 2, comma 11, D.L. n. 34/2020	Altri finanziamenti Stato	Finanziamenti Regionali DGR 648/2008	Finanziamenti Regionali DGR 802/2008	Finanziamenti Regionali 2011-2013 (LR 65/2010) DGRT 1048/2011, DD 1138/2012, DGRT 1024/2011, DGRT 1049/2011	Finanziamento regionale DGRT 1272/2014 e DGRT 334/2015	Finanziamento regionale DGRT 1169/2015	Contributi Regionali 2020	Contributi Regionali 2021	Altri finanziamenti Regionali
07.TR01.2178		7LPP011AA0001-7LPP011AM0001	Distretto, CSM e SERT Chianciano: Realizzazione nuovo edificio-FASE I art.20 2020 (modulo A: 2.350.000€) fabbisogno reale circa 6.800.000€	0,00	0,00	0,00	0,00	0,00	0,00	0,00	0,00	0,00	0,00	0,00	0,00	0,00	0,00	0,00
07.TR06.2179		7LPP012AM0001	Applicazione DM 19/03/2015 antincendio (varie strutture: Casole , via Gramsci Colle e XXV Aprile Colle)	0,00	0,00	0,00	0,00	0,00	0,00	0,00	0,00	0,00	0,00	0,00	0,00	0,00	0,00	0,00
		7LP2180AM0001-7LP2180AM0002-7LP2180AB2019-7LP2180ARTPOR	Realizzazione imp. Cogenerazione PO Campostaggia	0,00	0,00	0,00	0,00	0,00	0,00	0,00	0,00	0,00	0,00	0,00	0,00	0,00	0,00	702.566,07
		7LP2180BM0001	Attivazione impianti fotovoltaici (Siena e Poggibonsi)	0,00	0,00	0,00	0,00	0,00	0,00	0,00	0,00	0,00	0,00	0,00	0,00	0,00	0,00	0,00
07.EO09.2180			Interventi di razionalizzazione dei consumi energetici	0,00	0,00	0,00	0,00	0,00	0,00	0,00	0,00	0,00	0,00	0,00	0,00	0,00	0,00	702.566,07
07.TR01.2181		7LPP014AM0001	SPDC Ampliamento del reparto presso AOUS	0,00	0,00	0,00	0,00	0,00	0,00	0,00	0,00	0,00	0,00	0,00	0,00	0,00	0,00	0,00
07.EO01.2182		7LP2182AM0001	PO Nottola- SPDC 6pl	0,00	0,00	0,00	0,00	0,00	0,00	0,00	0,00	0,00	0,00	0,00	0,00	0,00	0,00	0,00
		7LPP012AM0003	Adeguamento Laboratori Analisi a seguito aggiudicazione gara Estar	0,00	0,00	0,00	0,00	0,00	0,00	0,00	0,00	0,00	0,00	0,00	0,00	0,00	0,00	0,00
		7LPP030APROVV DA ANNULLARE E SOSTITUIRE CON MUTUO3	PO Campostaggia - Realizzazione nuovo Pronto Soccorso FASE I art.20 2020	0,00	0,00	0,00	0,00	0,00	0,00	0,00	0,00	0,00	0,00	0,00	0,00	0,00	0,00	0,00
			Progetto Bellezza - Intervento di Recupero e ristrutturazione ex Terme Abbadia SS e ex chiesa Montalcino (finanziamento DPCM 27/09/2018)	0,00	0,00	0,00	0,00	0,00	0,00	400.000,00	0,00	0,00	0,00	0,00	0,00	0,00	0,00	0,00
		7LPP020AM2003-SDRT2018041-	Interventi man.straordinaria area senese (Ruffolo)	0,00	0,00	0,00	0,00	0,00	0,00	0,00	0,00	0,00	0,00	0,00	0,00	0,00	0,00	0,00
		7LPP020AM0722	Condizionatori PO Campostaggia	0,00	0,00	0,00	0,00	0,00	0,00	0,00	0,00	0,00	0,00	0,00	0,00	0,00	0,00	0,00
		7LPP021AM0002	interventi area senese 2019/tac Campostaggia (e distr farmaci 50.000€ non aperto)	0,00	0,00	0,00	0,00	0,00	0,00	0,00	0,00	0,00	0,00	0,00	0,00	0,00	0,00	0,00
		7LPP023AM0002	Call Center (Tamburino-vicolo San Girolamo)	0,00	0,00	0,00	0,00	0,00	0,00	0,00	0,00	0,00	0,00	0,00	0,00	0,00	0,00	0,00
			Presidio Ospedaliero Abbadia SS (SI) - Completamento adeguamento antincendio e realizzazione ambulatori specialistici FASE I art.20 2020	0,00	0,00	0,00	0,00	0,00	0,00	0,00	0,00	0,00	0,00	0,00	0,00	0,00	0,00	0,00
	639	7LPP05ADL034-7TSP05ADL034	PO Montepulciano Pronto Soccorso-RT - Pre-triage-separazione strutturale percorsi	0,00	0,00	0,00	0,00	0,00	0,00	0,00	0,00	0,00	0,00	0,00	0,00	0,00	0,00	0,00
	638	7LPP058ADL034-7TSP058ADL034	PO Poggibonsi Pronto Soccorso-RT - Pre-triage-separazione strutturale percorsi	0,00	0,00	0,00	0,00	0,00	0,00	0,00	0,00	0,00	0,00	0,00	0,00	0,00	0,00	0,00
	637	7LPP057ADL034-7TSP057ADL034	PO Abbadia SS Pronto Soccorso-RT - Pre-triage-separazione strutturale percorsi	0,00	0,00	0,00	0,00	0,00	0,00	0,00	0,00	0,00	0,00	0,00	0,00	0,00	0,00	0,00
			Colle Val d'Elsa-Via XXV -Bonifica centrale termica e mattonelle a tutti i livelli (2300 mq)	0,00	0,00	0,00	0,00	0,00	0,00	0,00	0,00	0,00	0,00	0,00	0,00	0,00	0,00	0,00
			S.Fina - Bonifica pavimento ex dialisi e RSA e canne fumarie e depositi	0,00	0,00	0,00	0,00	0,00	0,00	0,00	0,00	0,00	0,00	0,00	0,00	0,00	0,00	0,00
		7LPP063AM0003	Manutenzione straordinaria immobili e impianti (piano rinnovo 2021) area senese	0,00	0,00	0,00	0,00	0,00	0,00	0,00	0,00	0,00	0,00	0,00	0,00	0,00	0,00	0,00
			Interventi adeguamento RSA S.Fina - soggetto attuatore Fondazione Territori Sociali Alta Valdelsa	0,00	0,00	0,00	0,00	0,00	0,00	0,00	0,00	0,00	0,00	0,00	0,00	0,00	0,00	0,00
			-Piano aziendale revisione impianti climatizzazione (ridondanze a potenziamento)	0,00	0,00	0,00	0,00	0,00	0,00	0,00	0,00	0,00	0,00	0,00	0,00	0,00	0,00	0,00
		NO	C48 Interventi miglioramento HW e SW non programmabili	0,00	0,00	0,00	0,00	0,00	0,00	0,00	0,00	0,00	0,00	0,00	0,00	0,00	0,00	0,00
		7TI1709DM2003 (probabilmente inserito come M0722 per errore su file Serboli)	M48 Interventi di adeguamento telefonia e non programmabili	0,00	0,00	0,00	0,00	0,00	0,00	0,00	0,00	0,00	0,00	0,00	0,00	0,00	0,00	0,00
		NO	F48 Rinnovo e potenziamento hw-sw aziendale anni 2014-2015	0,00	0,00	0,00	0,00	0,00	0,00	0,00	0,00	0,00	0,00	0,00	0,00	0,00	0,00	0,00
		7TI1709FM0001	A48 Programma acquisti software-hardware ICT 2014 (aut.DG 2015)	0,00	0,00	0,00	0,00	0,00	0,00	0,00	0,00	0,00	0,00	0,00	0,00	0,00	0,00	0,00
07.IT01.1709			TI08 - Programma investimenti ICT 2013	0,00	0,00	0,00	0,00	0,00	0,00	0,00	0,00	0,00	0,00	0,00	0,00	0,00	0,00	0,00
07.TE02.804	638-639	NO	TS08 -Potenziamento sistemi di monitoraggio alta intensità PO Valdelsa e Valdichiana	0,00	0,00	0,00	0,00	0,00	0,00	0,00	0,00	0,00	0,00	0,00	0,00	0,00	0,00	0,00
07.TE02.806		NO	TS10 - Programma acquisti app. sanitarie 2008 - completamenti	0,00	0,00	0,00	0,00	0,00	0,00	0,00	0,00	0,00	0,00	0,00	0,00	0,00	0,00	0,00

- AREA PROVINCIALE SENESE

codifica regionale	codice PO	CODICE PROGETTO/ BUDGET	descrizione intervento	RISORSE AZIENDALI										Fabbisogno non coperto (dal 2022)
				Autofinanziamenti o Anni Precedenti	Autofinanziamenti o Previsto 2019-2021	Mutui contratti	Mutui da contrarre già autorizzati DGR 722 del 19/07/2016	Mutui da contrarre priorità 1	Mutui da contrarre priorità 2	Mutui da contrarre Gara già richiesta ad Estar	Alienazioni / Fondo Anticipazioni	Altri finanziamenti Aziendali	Altri finanziamenti (comprensivi di eventuale contributo privato)	
07.TR01.2178		7LPP011AA0001-7LPP011AM0001	Distretto, CSM e SERT Chianciano: Realizzazione nuovo edificio-FASE I art.20 2020 (modulo A: 2.350.000€) fabbisogno reale circa 6.800.000€	0,00	0,00	0,00	0,00							
07.TR06.2179		7LPP012AM0001	Applicazione DM 19/03/2015 antincendio (varie strutture: Casole, via Gramsci Colle e XXV Aprile Colle)	0,00	0,00	0,00	0,00	300.000,00	0,00	0,00	0,00	0,00	0,00	0,00
		7LP2180AM0001-7LP2180AM0002-7LP2180AB2019-7LP2180ARTPOR	Realizzazione imp. Cogenerazione PO Campostaggia	0,00		0,00	0,00	240.825,00	56.608,93	0,00	0,00	0,00	0,00	
		7LP2180BM0001	Attivazione impianti fotovoltaici (Siena e Poggibonsi)	0,00	0,00	0,00	0,00	60.529,15	0,00	0,00	0,00	0,00	0,00	0,00
07.EO09.2180			Interventi di razionalizzazione dei consumi energetici	0,00	0,00	0,00	0,00	301.354,15	56.608,93	0,00	0,00	0,00	0,00	0,00
07.TR01.2181		7LPP014AM0001	SPDC Ampliamento del reparto presso AOUS	0,00	0,00	0,00	0,00		0,00	0,00	0,00	0,00	0,00	0,00
07.EO01.2182		7LP2182AM0001	PO Nottola- SPDC 6pl	0,00	0,00	0,00	0,00		0,00	0,00	0,00	0,00	0,00	0,00
		7LPP012AM0003	Adeguamento Laboratori Analisi a seguito aggiudicazione gara Estar	0,00	0,00	0,00	0,00	14.802,00	30.000,00	0,00	0,00	0,00	0,00	0,00
		7LPP030APROVV DA ANNULLARE E SOSTITUIRE CON MUTUO3	PO Campostaggia - Realizzazione nuovo Pronto Soccorso FASE I art.20 2020	0,00	0,00	0,00	0,00	0,00	0,00		0,00	0,00	0,00	0,00
			Progetto Bellezza - Intervento di Recupero e ristrutturazione ex Terme Abbadia SS e ex chiesa Montalcino (finanziamento DPCM 27/09/2018)	0,00	0,00	0,00	0,00	0,00	0,00	30.927,13	0,00	0,00	0,00	0,00
		7LPP020AM2003-SDRT2018041-	Interventi man.straordinaria area senese (Ruffolo)	0,00	0,00	17.129,11	0,00	0,00	0,00	0,00	0,00	0,00	158.500,00	0,00
		7LPP020AM0722	Condizionatori PO Campostaggia	0,00	0,00	0,00	0,00	0,00	0,00	0,00	0,00	0,00	0,00	0,00
		7LPP021AM0002	interventi area senese 2019/tac Campostaggia (e distr farmaci 50.000€ non aperto)	0,00	0,00	0,00	0,00	0,00	0,00	0,00	0,00	0,00	0,00	
		7LPP023AM0002	Call Center (Tamburino-vicolo San Girolamo)	0,00	0,00	0,00	0,00	0,00	150.651,00	0,00	0,00	0,00	0,00	0,00
			Presidio Ospedaliero Abbadia SS (SI) - Completamento adeguamento antincendio e realizzazione ambulatori specialistici FASE I art.20 2020	0,00	0,00	0,00	0,00	0,00		0,00	0,00	0,00	0,00	0,00
	639	7LPP059ADL034-7TSP059ADL034	PO Montepulciano Pronto Soccorso-RT - Pre-triage-separazione strutturale percorsi	0,00	0,00	0,00	0,00	0,00	0,00	0,00	0,00	0,00	0,00	0,00
	638	7LPP058ADL034-7TSP058ADL034	PO Poggibonsi Pronto Soccorso-RT - Pre-triage-separazione strutturale percorsi	0,00	0,00	0,00	0,00	0,00	0,00	0,00	0,00	0,00	0,00	0,00
	637	7LPP057ADL034-7TSP057ADL034	PO Abbadia SS Pronto Soccorso-RT - Pre-triage-separazione strutturale percorsi	0,00	0,00	0,00	0,00	0,00	0,00	0,00	0,00	0,00	0,00	0,00
			Colle Val d'Elsa-Via XXV -Bonifica centrale termica e mattonelle a tutti i livelli (2300 mq)	0,00	0,00	0,00	0,00	0,00	0,00	0,00	0,00	0,00	0,00	0,00
			S.Fina - Bonifica pavimento ex dialisi e RSA e canne fumarie e depositi	0,00	0,00	0,00	0,00	0,00	0,00		0,00	0,00	0,00	0,00
		7LPP063AM0003	Manutenzione straordinaria immobili e impianti (piano rinnovo 2021) area senese	0,00	0,00	0,00	0,00	0,00	0,00	464.024,00	0,00	0,00	0,00	0,00
			Interventi adeguamento RSA S.Fina - soggetto attuatore Fondazione Territori Sociali Alta Valdelsa	0,00	0,00	0,00	0,00	0,00	87.000,00	0,00	0,00	0,00	0,00	0,00
			-Piano aziendale revisione impianti climatizzazione (ridondanze a potenziamento)	0,00	0,00	0,00	0,00	0,00	200.000,00	0,00	0,00	0,00	0,00	0,00
		NO	C48 Interventi miglioramento HW e SW non programmabili	0,00	0,00	0,00	0,00	0,00	0,00	0,00	0,00	0,00	0,00	0,00
		7TH1709DM2003 (probabilmente inserito come M0722 per errore su file Serboli)	M48 Interventi di adeguamento telefonia e non programmabili	0,00	0,00		0,00	0,00	0,00	0,00	0,00	0,00	0,00	0,00
		NO	F48 Rinnovo e potenziamento hw-sw aziendale anni 2014-2015	0,00	0,00	0,00	0,00	0,00	0,00	0,00	0,00	0,00	0,00	0,00
		7TH1709FM0001	A48 Programma acquisti software-hardware ICT 2014 (aut.DG 2015)	0,00	0,00	0,00	0,00	0,00	0,00	0,00	0,00	0,00	0,00	0,00
07.IT01.1709			TI08 - Programma investimenti ICT 2013	0,00	0,00	0,00	0,00	0,00	0,00	0,00	0,00	0,00	0,00	0,00
07.TE02.804	638-639	NO	TS08 -Potenziamento sistemi di monitoraggio alta intensità PO Valdelsa e Valdichiana	0,00	0,00	0,00		0,00	0,00	0,00	0,00	0,00	0,00	0,00
07.TE02.806		NO	TS10 - Programma acquisti app. sanitarie 2008 - completamenti	0,00	0,00	0,00		0,00	0,00	0,00	0,00	0,00	0,00	0,00

- AREA PROVINCIALE SENESE

codifica regionale	codice PO	CODICE PROGETTO/ BUDGET	descrizione intervento	CONTRIBUTI IN C/CAPITALE DALLO STATO							CONTRIBUTI IN C/CAPITALE DALLA REGIONE						
				Accordo di programma 16/04/2009 (art. 20/2007)	Accordo di Programma 08/03/2013 (art. 20/2008)	Accordo di Programma 08/03/2013 (art. 20/2012) DGRT 1272/2014 Antincendio	Accordo di Programma 02/11/2016 (art. 20/2008) DGRT 1344/2015 -DGRT 44/2017	Accordo di programma in corso di sottoscrizione (risorse ex legge di bilancio 2019), DGR n. 1584/2020	Risorse ex art. 2, comma 11, D.L. n. 34/2020	Altri finanziamenti Stato	Finanziamenti Regionali DGR 648/2008	Finanziamenti Regionali DGR 802/2008	Finanziamenti Regionali 2011-2013 (LR 65/2010) DGRT 1048/2011, DD 1138/2012, DGRT 1024/2011, DGRT 1049/2011	Finanziamento regionale DGRT 1272/2014 e DGRT 334/2015	Finanziamento regionale DGRT 1169/2015	Contributi Regionali 2020	Contributi Regionali 2021
07.TR01.2178		7LPP011AA0001-7LPP011AM0001	Distretto, CSM e SERT Chianciano: Realizzazione nuovo edificio-FASE I art.20 2020 (modulo A: 2.350.000€) fabbisogno reale circa 6.800.000€	0,00	0,00	0,00	0,00	350.000,00	0,00	0,00	0,00	0,00	0,00	0,00	0,00	0,00	0,00
07.TR06.2179		7LPP012AM0001	Applicazione DM 19/03/2015 antincendio (varie strutture: Casole, via Gramsci Colle e XXV Aprile Colle)	0,00	0,00	0,00	0,00	0,00	0,00	0,00	0,00	0,00	0,00	0,00	0,00	0,00	0,00
		7LP2180AM0001-7LP2180AM0002-7LP2180AB2019-7LP2180ARTPOR	Realizzazione imp. Cogenerazione PO Campostaggia	0,00	0,00	0,00	0,00	0,00	0,00	0,00	0,00	0,00	0,00	0,00	0,00	0,00	0,00
		7LP2180BM0001	Attivazione impianti fotovoltaici (Siena e Poggibonsi)	0,00	0,00	0,00	0,00	0,00	0,00	0,00	0,00	0,00	0,00	0,00	0,00	0,00	0,00
07.EO09.2180			Interventi di razionalizzazione dei consumi energetici	0,00	0,00	0,00	0,00	0,00	0,00	0,00	0,00	0,00	0,00	0,00	0,00	0,00	0,00
07.TR01.2181		7LPP014AM0001	SPDC Ampliamento del reparto presso AOUS	0,00	0,00	0,00	0,00	0,00	0,00	0,00	0,00	0,00	0,00	0,00	0,00	0,00	0,00
07.EO01.2182		7LP2182AM0001	PO Nottola- SPDC 6pl	0,00	0,00	0,00	0,00	0,00	0,00	0,00	0,00	0,00	0,00	0,00	0,00	0,00	0,00
		7LPP012AM0003	Adeguamento Laboratori Analisi a seguito aggiudicazione gara Estar	0,00	0,00	0,00	0,00	0,00	0,00	0,00	0,00	0,00	0,00	0,00	0,00	0,00	0,00
		7LPP030APROVV DA ANNULLARE E SOSTITUIRE CON MUTUO3	PO Campostaggia - Realizzazione nuovo Pronto Soccorso FASE I art.20 2020	0,00	0,00	0,00	0,00	1.240.183,00	0,00	0,00	0,00	0,00	0,00	0,00	0,00	0,00	0,00
			Progetto Bellezza - Intervento di Recupero e ristrutturazione ex Terme Abbadia SS e ex chiesa Montalcino (finanziamento DPCM 27/09/2018)	0,00	0,00	0,00	0,00	0,00	0,00	1.490.000,00	0,00	0,00	0,00	0,00	0,00	0,00	0,00
		7LPP020AM2003-SDRT2018041-	Interventi man.straordinaria area senese (Ruffolo)	0,00	0,00	0,00	0,00	0,00	0,00	0,00	0,00	0,00	0,00	0,00	0,00	0,00	0,00
		7LPP020AM0722	Condizionatori PO Campostaggia	0,00	0,00	0,00	0,00	0,00	0,00	0,00	0,00	0,00	0,00	0,00	0,00	0,00	0,00
		7LPP021AM0002	interventi area senese 2019/tac Campostaggia (e distr farmaci 50.000€ non aperto)	0,00	0,00	0,00	0,00	0,00	0,00	0,00	0,00	0,00	0,00	0,00	0,00	0,00	0,00
		7LPP023AM0002	Call Center (Tamburino-vicolo San Girolamo)	0,00	0,00	0,00	0,00	0,00	0,00	0,00	0,00	0,00	0,00	0,00	0,00	0,00	0,00
			Presidio Ospedaliero Abbadia SS (SI) - Completamento adeguamento antincendio e realizzazione ambulatori specialistici FASE I art.20 2020	0,00	0,00	0,00	0,00	269.000,00	0,00	0,00	0,00	0,00	0,00	0,00	0,00	0,00	0,00
	639	7LPP059ADL034-7TSP059ADL034	PO Montepulciano Pronto Soccorso-RT - Pre-triage-separazione strutturale percorsi	0,00	0,00	0,00	0,00	0,00	123.254,00	0,00	0,00	0,00	0,00	0,00	0,00	0,00	0,00
	638	7LPP058ADL034-7TSP058ADL034	PO Poggibonsi Pronto Soccorso-RT - Pre-triage-separazione strutturale percorsi	0,00	0,00	0,00	0,00	0,00	283.254,00	0,00	0,00	0,00	0,00	0,00	0,00	0,00	0,00
	637	7LPP057ADL034-7TSP057ADL034	PO Abbadia SS Pronto Soccorso-RT - Pre-triage-separazione strutturale percorsi	0,00	0,00	0,00	0,00	0,00	228.380,00	0,00	0,00	0,00	0,00	0,00	0,00	0,00	0,00
			Colle Val d'Elsa-Via XXV -Bonifica centrale termica e mattonelle a tutti i livelli (2300 mq)	0,00	0,00	0,00	0,00	0,00	0,00	0,00	0,00	0,00	0,00	0,00	0,00	0,00	0,00
			S.Fina - Bonifica pavimento ex dialisi e RSA e canne fumarie e depositi	0,00	0,00	0,00	0,00	0,00	0,00	0,00	0,00	0,00	0,00	0,00	0,00	0,00	0,00
		7LPP063AM0003	Manutenzione straordinaria immobili e impianti (piano rinnovo 2021) area senese	0,00	0,00	0,00	0,00	0,00	0,00	0,00	0,00	0,00	0,00	0,00	0,00	0,00	0,00
			Interventi adeguamento RSA S.Fina - soggetto attuatore Fondazione Territori Sociali Alta Valdelsa	0,00	0,00	0,00	0,00	0,00	0,00	0,00	0,00	0,00	0,00	0,00	0,00	0,00	0,00
			-Piano aziendale revisione impianti climatizzazione (ridondanze a potenziamento)	0,00	0,00	0,00	0,00	0,00	0,00	0,00	0,00	0,00	0,00	0,00	0,00	0,00	0,00
		NO	C48 Interventi miglioramento HW e SW non programmabili	0,00	0,00	0,00	0,00	0,00	0,00	0,00	0,00	0,00	0,00	0,00	0,00	0,00	0,00
		7TH1709DM2003 (probabilmente inserito come M0722 per errore su file Serboli)	M48 Interventi di adeguamento telefonia e non programmabili	0,00	0,00	0,00	0,00	0,00	0,00	0,00	0,00	0,00	0,00	0,00	0,00	0,00	0,00
		NO	F48 Rinnovo e potenziamento hw-sw aziendale anni 2014-2015	0,00	0,00	0,00	0,00	0,00	0,00	0,00	0,00	0,00	0,00	0,00	0,00	0,00	0,00
		7TH1709FM0001	A48 Programma acquisti software-hardware ICT 2014 (aut.DG 2015)	0,00	0,00	0,00	0,00	0,00	0,00	0,00	0,00	0,00	0,00	0,00	0,00	0,00	0,00
07.IT01.1709			TI08 - Programma investimenti ICT 2013	0,00	0,00	0,00	0,00	0,00	0,00	0,00	0,00	0,00	0,00	0,00	0,00	0,00	0,00
07.TE02.804	638-639	NO	TS08 -Potenziamento sistemi di monitoraggio alta intensità PO Valdelsa e Valdichiana	0,00	0,00	0,00	0,00	0,00	0,00	0,00	0,00	0,00	0,00	0,00	0,00	0,00	0,00
07.TE02.806		NO	TS10 - Programma acquisti app. sanitarie 2008 - completamenti	0,00	0,00	0,00	0,00	0,00	0,00	0,00	0,00	0,00	0,00	0,00	0,00	0,00	0,00

- AREA PROVINCIALE SENESE

codifica regionale	codice PO	CODICE PROGETTO/ BUDGET	descrizione intervento	RISORSE AZIENDALI										Fabbisogno non coperto (dal 2022)
				Autofinanziamenti o Anni Precedenti	Autofinanziamenti o Previsto 2019-2021	Mutui contratti	Mutui da contrarre già autorizzati DGRT 722 del 19/07/2016	Mutui da contrarre priorità 1	Mutui da contrarre priorità 2	Mutui da contrarre Gara già richiesta ad Estar	Alienazioni / Fondo Anticipazioni	Altri finanziamenti Aziendali	Altri finanziamenti (comprensivi di eventuale contributo privato)	
07.TR01.2178		7LPP011AA0001-7LPP011AM0001	Distretto, CSM e SERT Chianciano: Realizzazione nuovo edificio-FASE I art.20 2020 (modulo A: 2.350.000€) fabbisogno reale circa 6.800.000€	0,00	0,00	0,00	0,00	66.000,00	0,00	0,00	84.000,00	0,00	0,00	
07.TR06.2179		7LPP012AM0001	Applicazione DM 19/03/2015 antincendio (varie strutture: Casole, via Gramsci Colle e XXV Aprile Colle)	0,00	0,00	0,00	0,00	200.000,00	0,00	0,00	0,00	0,00	0,00	0,00
		7LP2180AM0001-7LP2180AM0002-7LP2180AB2019-7LP2180ARTPOR	Realizzazione imp. Cogenerazione PO Campostaggia								0,00	0,00	0,00	
		7LP2180BM0001	Attivazione impianti fotovoltaici (Siena e Poggibonsi)	0,00	0,00	0,00	0,00		0,00	0,00	0,00	0,00	0,00	0,00
07.EO09.2180			Interventi di razionalizzazione dei consumi energetici	0,00	0,00	0,00	0,00	0,00	0,00	0,00	0,00	0,00	0,00	0,00
07.TR01.2181		7LPP014AM0001	SPDC Ampliamento del reparto presso AOUS	0,00	0,00	0,00	0,00		0,00	0,00	0,00	0,00	0,00	0,00
07.EO01.2182		7LP2182AM0001	PO Nottola- SPDC 6pl	0,00	0,00	0,00	0,00		0,00	0,00	0,00	0,00	0,00	0,00
		7LPP012AM0003	Adeguamento Laboratori Analisi a seguito aggiudicazione gara Estar	0,00	0,00	0,00	0,00				0,00	0,00	0,00	0,00
		7LPP030APROVV DA ANNULLARE E SOSTITUIRE CON MUTUO3	PO Campostaggia - Realizzazione nuovo Pronto Soccorso FASE I art.20 2020	0,00	0,00	0,00	0,00	0,00	0,00	259.817,00	0,00	0,00	0,00	0,00
			Progetto Bellezza - Intervento di Recupero e ristrutturazione ex Terme Abbadia SS e ex chiesa Montalcino (finanziamento DPCM 27/09/2018)	0,00	0,00	0,00	0,00	0,00	0,00	0,00	0,00	0,00	0,00	0,00
		7LPP020AM2003-SDRT2018041-	Interventi man.straordinaria area senese (Ruffolo)	0,00	0,00		0,00	0,00	0,00	0,00	0,00	0,00		0,00
		7LPP020AM0722	Condizionatori PO Campostaggia	0,00	0,00	0,00		0,00	0,00	0,00	0,00	0,00	0,00	0,00
		7LPP021AM0002	interventi area senese 2019/tac Campostaggia (e distr farmaci 50.000€ non aperto)	0,00	0,00	0,00	0,00	0,00	0,00	0,00	0,00	0,00	0,00	
		7LPP023AM0002	Call Center (Tamburino-vicolo San Girolamo)	0,00	0,00	0,00	0,00	0,00			0,00	0,00	0,00	0,00
			Presidio Ospedaliero Abbadia SS (SI) - Completamento adeguamento antincendio e realizzazione ambulatori specialistici FASE I art.20 2020	0,00	0,00	0,00	0,00	0,00	231.000,00	0,00	0,00	0,00	0,00	0,00
	639	7LPP059ADL034-7TSP059ADL034	PO Montepulciano Pronto Soccorso-RT - Pre-triage-separazione strutturale percorsi	0,00	0,00	0,00	0,00	0,00	0,00	0,00	0,00	0,00	0,00	0,00
	638	7LPP058ADL034-7TSP058ADL034	PO Poggibonsi Pronto Soccorso-RT - Pre-triage-separazione strutturale percorsi	0,00	0,00	0,00	0,00	0,00	0,00	0,00	0,00	0,00	0,00	0,00
	637	7LPP057ADL034-7TSP057ADL034	PO Abbadia SS Pronto Soccorso-RT - Pre-triage-separazione strutturale percorsi	0,00	0,00	0,00	0,00	0,00	0,00	0,00	0,00	0,00	0,00	0,00
			Colle Val d'Elsa-Via XXV -Bonifica centrale termica e mattonelle a tutti i livelli (2300 mq)	0,00	0,00	0,00	0,00	0,00	0,00	0,00	0,00	0,00	0,00	0,00
			S.Fina - Bonifica pavimento ex dialisi e RSA e canne fumarie e depositi	0,00	0,00	0,00	0,00	0,00	0,00		0,00	0,00	0,00	0,00
		7LPP063AM0003	Manutenzione straordinaria immobili e impianti (piano rinnovo 2021) area senese	0,00	0,00	0,00	0,00	0,00	0,00		0,00	0,00	0,00	0,00
			Interventi adeguamento RSA S.Fina - soggetto attuatore Fondazione Territori Sociali Alta Valdelsa	0,00	0,00	0,00	0,00	0,00		0,00	0,00	0,00	0,00	0,00
			-Piano aziendale revisione impianti climatizzazione (ridondanze a potenziamento)	0,00	0,00	0,00	0,00	0,00		0,00	0,00	0,00	0,00	0,00
		NO	C48 Interventi miglioramento HW e SW non programmabili	0,00	0,00	0,00	0,00	0,00	0,00	0,00	0,00	0,00	0,00	0,00
		7TH1709DM2003 (probabilmente inserito come M0722 per errore su file Serboli)	M48 Interventi di adeguamento telefonia e non programmabili	0,00	0,00		0,00	0,00	0,00	0,00	0,00	0,00	0,00	0,00
		NO	F48 Rinnovo e potenziamento hw-sw aziendale anni 2014-2015	0,00	0,00	0,00	0,00	0,00	0,00	0,00	0,00	0,00	0,00	0,00
		7TH1709FM0001	A48 Programma acquisti software-hardware ICT 2014 (aut.DG 2015)	0,00	0,00	0,00	0,00		0,00	0,00	0,00	0,00	0,00	0,00
07.IT01.1709			TI08 - Programma investimenti ICT 2013	0,00	0,00	0,00	0,00	0,00	0,00	0,00	0,00	0,00	0,00	0,00
07.TE02.804	638-639	NO	TS08 -Potenziamento sistemi di monitoraggio alta intensità PO Valdelsa e Valdichiana	0,00	0,00	0,00		0,00	0,00	0,00	0,00	0,00	0,00	0,00
07.TE02.806		NO	TS10 - Programma acquisti app. sanitarie 2008 - completamenti	0,00	0,00	0,00		0,00	0,00	0,00	0,00	0,00	0,00	0,00

- AREA PROVINCIALE SENESE

codifica regionale	codice PO	CODICE PROGETTO/ BUDGET	descrizione intervento	CONTRIBUTI IN C/CAPITALE DALLO STATO							CONTRIBUTI IN C/CAPITALE DALLA REGIONE							
				Accordo di programma 16/04/2009 (art. 20/2007)	Accordo di Programma 08/03/2013 (art. 20/2008)	Accordo di Programma 08/03/2013 (art. 20/2012) DGRT 1272/2014 Antincendio	Accordo di Programma 02/11/2016 (art. 20/2008) DGRT 1344/2015 -DGRT 44/2017	Accordo di programma in corso di sottoscrizione (risorse ex legge di bilancio 2019), DGR n. 1584/2020	Risorse ex art. 2, comma 11, D.L. n. 34/2020	Altri finanziamenti Stato	Finanziamenti Regionali DGR 648/2008	Finanziamenti Regionali DGR 802/2008	Finanziamenti Regionali 2011-2013 (LR 65/2010) DGRT 1048/2011, DD 1138/2012, DGRT 1024/2011, DGRT 1049/2011	Finanziamento regionale DGRT 1272/2014 e DGRT 334/2015	Finanziamento regionale DGRT 1169/2015	Contributi Regionali 2020	Contributi Regionali 2021	Altri finanziamenti Regionali
07.TR01.2178		7LPP011AA0001-7LPP011AM0001	Distretto, CSM e SERT Chianciano: Realizzazione nuovo edificio-FASE I art.20 2020 (modulo A: 2.350.000€) fabbisogno reale circa 6.800.000€	0,00	0,00	0,00	0,00	1.000.000,00	0,00	0,00	0,00	0,00	0,00	0,00	0,00	0,00	0,00	0,00
07.TR06.2179		7LPP012AM0001	Applicazione DM 19/03/2015 antincendio (varie strutture: Casole, via Gramsci Colle e XXV Aprile Colle)	0,00	0,00	0,00	0,00	0,00	0,00	0,00	0,00	0,00	0,00	0,00	0,00	0,00	0,00	0,00
		7LP2180AM0001-7LP2180AM0002-7LP2180AB2019-7LP2180ARTPOR	Realizzazione imp. Cogenerazione PO Campostaggia	0,00	0,00	0,00	0,00	0,00	0,00	0,00	0,00	0,00	0,00	0,00	0,00	0,00	0,00	0,00
		7LP2180BM0001	Attivazione impianti fotovoltaici (Siena e Poggibonsi)	0,00	0,00	0,00	0,00	0,00	0,00	0,00	0,00	0,00	0,00	0,00	0,00	0,00	0,00	0,00
07.EO09.2180			Interventi di razionalizzazione dei consumi energetici	0,00	0,00	0,00	0,00	0,00	0,00	0,00	0,00	0,00	0,00	0,00	0,00	0,00	0,00	0,00
07.TR01.2181		7LPP014AM0001	SPDC Ampliamento del reparto presso AOUS	0,00	0,00	0,00	0,00	0,00	0,00	0,00	0,00	0,00	0,00	0,00	0,00	0,00	0,00	0,00
07.EO01.2182		7LP2182AM0001	PO Nottola- SPDC 6pl	0,00	0,00	0,00	0,00	0,00	0,00	0,00	0,00	0,00	0,00	0,00	0,00	0,00	0,00	0,00
		7LPP012AM0003	Adeguamento Laboratori Analisi a seguito aggiudicazione gara Estar	0,00	0,00	0,00	0,00	0,00	0,00	0,00	0,00	0,00	0,00	0,00	0,00	0,00	0,00	0,00
		7LPP030APROVV DA ANNULLARE E SOSTITUIRE CON MUTUO3	PO Campostaggia - Realizzazione nuovo Pronto Soccorso FASE I art.20 2020	0,00	0,00	0,00	0,00	2.500.000,00	0,00	0,00	0,00	0,00	0,00	0,00	0,00	0,00	0,00	0,00
			Progetto Bellezza - Intervento di Recupero e ristrutturazione ex Terme Abbadia SS e ex chiesa Montalcino (finanziamento DPCM 27/09/2018)	0,00	0,00	0,00	0,00	0,00	0,00	0,00	0,00	0,00	0,00	0,00	0,00	0,00	0,00	0,00
		7LPP020AM2003-SDRT2018041-	Interventi man.straordinaria area senese (Ruffolo)	0,00	0,00	0,00	0,00	0,00	0,00	0,00	0,00	0,00	0,00	0,00	0,00	0,00	0,00	0,00
		7LPP020AM0722	Condizionatori PO Campostaggia	0,00	0,00	0,00	0,00	0,00	0,00	0,00	0,00	0,00	0,00	0,00	0,00	0,00	0,00	0,00
		7LPP021AM0002	interventi area senese 2019/tac Campostaggia (e distr farmaci 50.000€ non aperto)	0,00	0,00	0,00	0,00	0,00	0,00	0,00	0,00	0,00	0,00	0,00	0,00	0,00	0,00	0,00
		7LPP023AM0002	Call Center (Tamburino-vicolo San Girolamo)	0,00	0,00	0,00	0,00	0,00	0,00	0,00	0,00	0,00	0,00	0,00	0,00	0,00	0,00	0,00
			Presidio Ospedaliero Abbadia SS (SI) - Completamento adeguamento antincendio e realizzazione ambulatori specialistici FASE I art.20 2020	0,00	0,00	0,00	0,00	700.000,00	0,00	0,00	0,00	0,00	0,00	0,00	0,00	0,00	0,00	0,00
	639	7LPP059ADL034-7TSP059ADL034	PO Montepulciano Pronto Soccorso-RT - Pre-triage-separazione strutturale percorsi	0,00	0,00	0,00	0,00	0,00	0,00	0,00	0,00	0,00	0,00	0,00	0,00	0,00	0,00	0,00
	638	7LPP058ADL034-7TSP058ADL034	PO Poggibonsi Pronto Soccorso-RT - Pre-triage-separazione strutturale percorsi	0,00	0,00	0,00	0,00	0,00	0,00	0,00	0,00	0,00	0,00	0,00	0,00	0,00	0,00	0,00
	637	7LPP057ADL034-7TSP057ADL034	PO Abbadia SS Pronto Soccorso-RT - Pre-triage-separazione strutturale percorsi	0,00	0,00	0,00	0,00	0,00	0,00	0,00	0,00	0,00	0,00	0,00	0,00	0,00	0,00	0,00
			Colle Val d'Elsa-Via XXV -Bonifica centrale termica e mattonelle a tutti i livelli (2300 mq)	0,00	0,00	0,00	0,00	0,00	0,00	225.000,00	0,00	0,00	0,00	0,00	0,00	0,00	0,00	0,00
			S.Fina - Bonifica pavimento ex dialisi e RSA e canne fumarie e depositi	0,00	0,00	0,00	0,00	0,00	0,00	125.000,00	0,00	0,00	0,00	0,00	0,00	0,00	0,00	0,00
		7LPP063AM0003	Manutenzione straordinaria immobili e impianti (piano rinnovo 2021) area senese	0,00	0,00	0,00	0,00	0,00	0,00	0,00	0,00	0,00	0,00	0,00	0,00	0,00	0,00	0,00
			Interventi adeguamento RSA S.Fina - soggetto attuatore Fondazione Territori Sociali Alta Valdelsa	0,00	0,00	0,00	0,00	0,00	0,00	0,00	0,00	0,00	0,00	0,00	0,00	0,00	0,00	0,00
			-Piano aziendale revisione impianti climatizzazione (ridondanze a potenziamento)	0,00	0,00	0,00	0,00	0,00	0,00	0,00	0,00	0,00	0,00	0,00	0,00	0,00	0,00	0,00
		NO	C48 Interventi miglioramento HW e SW non programmabili	0,00	0,00	0,00	0,00	0,00	0,00	0,00	0,00	0,00	0,00	0,00	0,00	0,00	0,00	0,00
		7TH1709DM2003 (probabilmente inserito come M0722 per errore su file Serboli)	M48 Interventi di adeguamento telefonia e non programmabili	0,00	0,00	0,00	0,00	0,00	0,00	0,00	0,00	0,00	0,00	0,00	0,00	0,00	0,00	0,00
		NO	F48 Rinnovo e potenziamento hw-sw aziendale anni 2014-2015	0,00	0,00	0,00	0,00	0,00	0,00	0,00	0,00	0,00	0,00	0,00	0,00	0,00	0,00	0,00
		7TH1709FM0001	A48 Programma acquisti software-hardware ICT 2014 (aut.DG 2015)	0,00	0,00	0,00	0,00	0,00	0,00	0,00	0,00	0,00	0,00	0,00	0,00	0,00	0,00	0,00
07.IT01.1709			TI08 - Programma investimenti ICT 2013	0,00	0,00	0,00	0,00	0,00	0,00	0,00	0,00	0,00	0,00	0,00	0,00	0,00	0,00	0,00
07.TE02.804	638-639	NO	TS08 -Potenziamento sistemi di monitoraggio alta intensità PO Valdelsa e Valdichiana	0,00	0,00	0,00	0,00	0,00	0,00	0,00	0,00	0,00	0,00	0,00	0,00	0,00	0,00	0,00
07.TE02.806		NO	TS10 - Programma acquisti app. sanitarie 2008 - completamenti	0,00	0,00	0,00	0,00	0,00	0,00	0,00	0,00	0,00	0,00	0,00	0,00	0,00	0,00	0,00

- AREA PROVINCIALE SENESE

codifica regionale	codice PO	CODICE PROGETTO/ BUDGET	descrizione intervento	RISORSE AZIENDALI										Fabbisogno non coperto (dal 2022)
				Autofinanziamenti o Anni Precedenti	Autofinanziamenti o Previsto 2019-2021	Mutui contratti	Mutui da contrarre già autorizzati DGRT 722 del 19/07/2016	Mutui da contrarre priorità 1	Mutui da contrarre priorità 2	Mutui da contrarre Gara già richiesta ad Estar	Alienazioni / Fondo Anticipazioni	Altri finanziamenti Aziendali	Altri finanziamenti (comprensivi di eventuale contributo privato)	
07.TR01.2178		7LPP011AA0001-7LPP011AM0001	Distretto, CSM e SERT Chianciano: Realizzazione nuovo edificio-FASE I art.20 2020 (modulo A: 2.350.000€) fabbisogno reale circa 6.800.000€	0,00	0,00	0,00	0,00							
07.TR06.2179		7LPP012AM0001	Applicazione DM 19/03/2015 antincendio (varie strutture: Casole, via Gramsci Colle e XXV Aprile Colle)	0,00	0,00	0,00	0,00		0,00	0,00	0,00	0,00	0,00	0,00
		7LP2180AM0001-7LP2180AM0002-7LP2180AB2019-7LP2180ARTPOR	Realizzazione imp. Cogenerazione PO Campostaggia											
		7LP2180BM0001	Attivazione impianti fotovoltaici (Siena e Poggibonsi)	0,00	0,00	0,00	0,00		0,00	0,00	0,00	0,00	0,00	0,00
07.EO09.2180			Interventi di razionalizzazione dei consumi energetici	0,00	0,00	0,00	0,00	0,00	0,00	0,00	0,00	0,00	0,00	0,00
07.TR01.2181		7LPP014AM0001	SPDC Ampliamento del reparto presso AOUS	0,00	0,00	0,00	0,00		0,00	0,00	0,00	0,00	0,00	0,00
07.EO01.2182		7LP2182AM0001	PO Nottola- SPDC 6pl	0,00	0,00	0,00	0,00		0,00	0,00	0,00	0,00	0,00	0,00
		7LPP012AM0003	Adeguamento Laboratori Analisi a seguito aggiudicazione gara Estar	0,00	0,00	0,00	0,00				0,00	0,00	0,00	0,00
		7LPP030APROVV DA ANNULLARE E SOSTITUIRE CON MUTUO3	PO Campostaggia - Realizzazione nuovo Pronto Soccorso FASE I art.20 2020	0,00	0,00	0,00	0,00	0,00	0,00		0,00	0,00	0,00	0,00
			Progetto Bellezza - Intervento di Recupero e ristrutturazione ex Terme Abbadia SS e ex chiesa Montalcino (finanziamento DPCM 27/09/2018)	0,00	0,00	0,00	0,00	0,00	0,00	0,00	0,00	0,00	0,00	0,00
		7LPP020AM2003-SDRT2018041-	Interventi man.straordinaria area senese (Ruffolo)	0,00	0,00		0,00	0,00	0,00	0,00	0,00	0,00		0,00
		7LPP020AM0722	Condizionatori PO Campostaggia	0,00	0,00	0,00		0,00	0,00	0,00	0,00	0,00	0,00	0,00
		7LPP021AM0002	interventi area senese 2019/tac Campostaggia (e distr farmaci 50.000€ non aperto)	0,00	0,00	0,00	0,00	0,00	0,00	0,00	0,00	0,00	0,00	
		7LPP023AM0002	Call Center (Tamburino-vicolo San Girolamo)	0,00	0,00	0,00	0,00	0,00			0,00	0,00	0,00	0,00
			Presidio Ospedaliero Abbadia SS (SI) - Completamento adeguamento antincendio e realizzazione ambulatori specialistici FASE I art.20 2020	0,00	0,00	0,00	0,00	0,00			0,00	0,00	0,00	0,00
	639	7LPP059ADL034-7TSP059ADL034	PO Montepulciano Pronto Soccorso-RT - Pre-triage-separazione strutturale percorsi	0,00	0,00	0,00	0,00	0,00	0,00	0,00	0,00	0,00	0,00	0,00
	638	7LPP058ADL034-7TSP058ADL034	PO Poggibonsi Pronto Soccorso-RT - Pre-triage-separazione strutturale percorsi	0,00	0,00	0,00	0,00	0,00	0,00	0,00	0,00	0,00	0,00	0,00
	637	7LPP057ADL034-7TSP057ADL034	PO Abbadia SS Pronto Soccorso-RT - Pre-triage-separazione strutturale percorsi	0,00	0,00	0,00	0,00	0,00	0,00	0,00	0,00	0,00	0,00	0,00
			Colle Val d'Elsa-Via XXV -Bonifica centrale termica e mattonelle a tutti i livelli (2300 mq)	0,00	0,00	0,00	0,00	0,00	0,00	0,00	0,00	0,00	0,00	0,00
			S.Fina - Bonifica pavimento ex dialisi e RSA e canne fumarie e depositi	0,00	0,00	0,00	0,00	0,00	0,00	25.000,00	0,00	0,00	0,00	0,00
		7LPP063AM0003	Manutenzione straordinaria immobili e impianti (piano rinnovo 2021) area senese	0,00	0,00	0,00	0,00	0,00	0,00	0,00	0,00	0,00	0,00	0,00
			Interventi adeguamento RSA S.Fina - soggetto attuatore Fondazione Territori Sociali Alta Valdelsa	0,00	0,00	0,00	0,00	0,00			0,00	0,00	0,00	0,00
			-Piano aziendale revisione impianti climatizzazione (ridondanze a potenziamento)	0,00	0,00	0,00	0,00	0,00			0,00	0,00	0,00	0,00
		NO	C48 Interventi miglioramento HW e SW non programmabili	0,00	0,00	0,00	0,00	0,00	0,00	0,00	0,00	0,00	0,00	0,00
		7TH1709DM2003 (probabilmente inserito come M0722 per errore su file Serboli)	M48 Interventi di adeguamento telefonia e non programmabili	0,00	0,00		0,00	0,00	0,00	0,00	0,00	0,00	0,00	0,00
		NO	F48 Rinnovo e potenziamento hw-sw aziendale anni 2014-2015	0,00	0,00	0,00	0,00	0,00	0,00	0,00	0,00	0,00	0,00	0,00
		7TH1709FM0001	A48 Programma acquisti software-hardware ICT 2014 (aut.DG 2015)	0,00	0,00	0,00	0,00		0,00	0,00	0,00	0,00	0,00	0,00
07.IT01.1709			TI08 - Programma investimenti ICT 2013	0,00	0,00	0,00	0,00	0,00	0,00	0,00	0,00	0,00	0,00	0,00
07.TE02.804	638-639	NO	TS08 -Potenziamento sistemi di monitoraggio alta intensità PO Valdelsa e Valdichiana	0,00	0,00	0,00		0,00	0,00	0,00	0,00	0,00	0,00	0,00
07.TE02.806		NO	TS10 - Programma acquisti app. sanitarie 2008 - completamenti	0,00	0,00	0,00		0,00	0,00	0,00	0,00	0,00	0,00	0,00

- AREA PROVINCIALE SENESE

codifica regionale	codice PO	CODICE PROGETTO/ BUDGET	descrizione intervento	CONTRIBUTI IN C/CAPITALE DALLO STATO							CONTRIBUTI IN C/CAPITALE DALLA REGIONE						
				Accordo di programma 16/04/2009 (art. 20/2007)	Accordo di Programma 08/03/2013 (art. 20/2008)	Accordo di Programma 08/03/2013 (art. 20/2012) DGRT 1272/2014 Antincendio	Accordo di Programma 02/11/2016 (art. 20/2008) DGRT 1344/2015 -DGRT 44/2017	Accordo di programma in corso di sottoscrizione (risorse ex legge di bilancio 2019), DGR n. 1584/2020	Risorse ex art. 2, comma 11, D.L. n. 34/2020	Altri finanziamenti Stato	Finanziamenti Regionali DGR 648/2008	Finanziamenti Regionali DGR 802/2008	Finanziamenti Regionali 2011-2013 (LR 65/2010) DGRT 1048/2011, DD 1138/2012, DGRT 1024/2011, DGRT 1049/2011	Finanziamento regionale DGRT 1272/2014 e DGRT 334/2015	Finanziamento regionale DGRT 1169/2015	Contributi Regionali 2020	Contributi Regionali 2021
07.TR01.2178		7LPP011AA0001-7LPP011AM0001	Distretto, CSM e SERT Chianciano: Realizzazione nuovo edificio-FASE I art.20 2020 (modulo A: 2.350.000€) fabbisogno reale circa 6.800.000€	0,00	0,00	0,00	0,00	882.500,00	0,00	0,00	0,00	0,00	0,00	0,00	0,00	0,00	0,00
07.TR06.2179		7LPP012AM0001	Applicazione DM 19/03/2015 antincendio (varie strutture: Casole, via Gramsci Colle e XXV Aprile Colle)	0,00	0,00	0,00	0,00	0,00	0,00	0,00	0,00	0,00	0,00	0,00	0,00	0,00	0,00
		7LP2180AM0001-7LP2180AM0002-7LP2180AB2019-7LP2180ARTPOR	Realizzazione imp. Cogenerazione PO Campostaggia	0,00	0,00	0,00	0,00	0,00	0,00	0,00	0,00	0,00	0,00	0,00	0,00	0,00	0,00
		7LP2180BM0001	Attivazione impianti fotovoltaici (Siena e Poggibonsi)	0,00	0,00	0,00	0,00	0,00	0,00	0,00	0,00	0,00	0,00	0,00	0,00	0,00	0,00
07.EO09.2180			Interventi di razionalizzazione dei consumi energetici	0,00	0,00	0,00	0,00	0,00	0,00	0,00	0,00	0,00	0,00	0,00	0,00	0,00	0,00
07.TR01.2181		7LPP014AM0001	SPDC Ampliamento del reparto presso AOUS	0,00	0,00	0,00	0,00	0,00	0,00	0,00	0,00	0,00	0,00	0,00	0,00	0,00	0,00
07.EO01.2182		7LP2182AM0001	PO Nottola- SPDC 6pl	0,00	0,00	0,00	0,00	0,00	0,00	0,00	0,00	0,00	0,00	0,00	0,00	0,00	0,00
		7LPP012AM0003	Adeguamento Laboratori Analisi a seguito aggiudicazione gara Estar	0,00	0,00	0,00	0,00	0,00	0,00	0,00	0,00	0,00	0,00	0,00	0,00	0,00	0,00
		7LPP030APROVV DA ANNULLARE E SOSTITUIRE CON MUTUO3	PO Campostaggia - Realizzazione nuovo Pronto Soccorso FASE I art.20 2020	0,00	0,00	0,00	0,00	1.294.817,00	0,00	0,00	0,00	0,00	0,00	0,00	0,00	0,00	0,00
			Progetto Bellezza - Intervento di Recupero e ristrutturazione ex Terme Abbadia SS e ex chiesa Montalcino (finanziamento DPCM 27/09/2018)	0,00	0,00	0,00	0,00	0,00	0,00	0,00	0,00	0,00	0,00	0,00	0,00	0,00	0,00
		7LPP020AM2003-SDRT2018041-	Interventi man. straordinaria area senese (Ruffolo)	0,00	0,00	0,00	0,00	0,00	0,00	0,00	0,00	0,00	0,00	0,00	0,00	0,00	0,00
		7LPP020AM0722	Condizionatori PO Campostaggia	0,00	0,00	0,00	0,00	0,00	0,00	0,00	0,00	0,00	0,00	0,00	0,00	0,00	0,00
		7LPP021AM0002	interventi area senese 2019/tac Campostaggia (e distr farmaci 50.000€ non aperto)	0,00	0,00	0,00	0,00	0,00	0,00	0,00	0,00	0,00	0,00	0,00	0,00	0,00	0,00
		7LPP023AM0002	Call Center (Tamburino-vicolo San Girolamo)	0,00	0,00	0,00	0,00	0,00	0,00	0,00	0,00	0,00	0,00	0,00	0,00	0,00	0,00
			Presidio Ospedaliero Abbadia SS (SI) - Completamento adeguamento antincendio e realizzazione ambulatori specialistici FASE I art.20 2020	0,00	0,00	0,00	0,00	0,00	0,00	0,00	0,00	0,00	0,00	0,00	0,00	0,00	0,00
	639	7LPP059ADL034-7TSP059ADL034	PO Montepulciano Pronto Soccorso-RT - Pre-triage-separazione strutturale percorsi	0,00	0,00	0,00	0,00	0,00	0,00	0,00	0,00	0,00	0,00	0,00	0,00	0,00	0,00
	638	7LPP058ADL034-7TSP058ADL034	PO Poggibonsi Pronto Soccorso-RT - Pre-triage-separazione strutturale percorsi	0,00	0,00	0,00	0,00	0,00	0,00	0,00	0,00	0,00	0,00	0,00	0,00	0,00	0,00
	637	7LPP057ADL034-7TSP057ADL034	PO Abbadia SS Pronto Soccorso-RT - Pre-triage-separazione strutturale percorsi	0,00	0,00	0,00	0,00	0,00	0,00	0,00	0,00	0,00	0,00	0,00	0,00	0,00	0,00
			Colle Val d'Elsa-Via XXV -Bonifica centrale termica e mattonelle a tutti i livelli (2300 mq)	0,00	0,00	0,00	0,00	0,00	0,00	0,00	0,00	0,00	0,00	0,00	0,00	0,00	0,00
			S.Fina - Bonifica pavimento ex dialisi e RSA e canne fumarie e depositi	0,00	0,00	0,00	0,00	0,00	0,00	0,00	0,00	0,00	0,00	0,00	0,00	0,00	0,00
		7LPP063AM0003	Manutenzione straordinaria immobili e impianti (piano rinnovo 2021) area senese	0,00	0,00	0,00	0,00	0,00	0,00	0,00	0,00	0,00	0,00	0,00	0,00	0,00	0,00
			Interventi adeguamento RSA S.Fina - soggetto attuatore Fondazione Territori Sociali Alta Valdelsa	0,00	0,00	0,00	0,00	0,00	0,00	0,00	0,00	0,00	0,00	0,00	0,00	0,00	0,00
			-Piano aziendale revisione impianti climatizzazione (ridondanze a potenziamento)	0,00	0,00	0,00	0,00	0,00	0,00	0,00	0,00	0,00	0,00	0,00	0,00	0,00	0,00
		NO	C48 Interventi miglioramento HW e SW non programmabili	0,00	0,00	0,00	0,00	0,00	0,00	0,00	0,00	298,16	0,00	0,00	0,00	0,00	0,00
		7TI1709DM2003 (probabilmente inserito come M0722 per errore su file Serboli)	M48 Interventi di adeguamento telefonia e non programmabili	0,00	0,00	0,00	0,00	0,00	0,00	0,00	0,00	0,00	0,00	0,00	0,00	0,00	0,00
		NO	F48 Rinnovo e potenziamento hw-sw aziendale anni 2014-2015	0,00	0,00	0,00	0,00	0,00	0,00	0,00	0,00	0,00	29,97	0,00	0,00	0,00	0,00
		7TI1709FM0001	A48 Programma acquisti software-hardware ICT 2014 (aut.DG 2015)	0,00	0,00	0,00	0,00	0,00	0,00	0,00	0,00	0,00	0,00	0,00	0,00	0,00	0,00
07.IT01.1709			TI08 - Programma investimenti ICT 2013	0,00	0,00	0,00	0,00	0,00	0,00	0,00	0,00	298,16	29,97	0,00	0,00	0,00	0,00
07.TE02.804	638-639	NO	TS08 -Potenziamento sistemi di monitoraggio alta intensità PO Valdelsa e Valdichiana	0,00	0,00	0,00	0,00	0,00	0,00	0,00	0,00	488,73	0,00	0,00	0,00	0,00	0,00
07.TE02.806		NO	TS10 - Programma acquisti app. sanitarie 2008 - completamenti	0,00	0,00	0,00	0,00	0,00	0,00	0,00	0,00	336,72	0,00	0,00	0,00	0,00	0,00

- AREA PROVINCIALE SENESE

codifica regionale	codice PO	CODICE PROGETTO/ BUDGET	descrizione intervento	RISORSE AZIENDALI									Altri finanziamenti (comprensivi di eventuale contributo privato)	Fabbisogno non coperto (dal 2022)
				Autofinanziamenti o Anni Precedenti	Autofinanziamenti o Previsto 2019-2021	Mutui contratti	Mutui da contrarre già autorizzati DGRT 722 del 19/07/2016	Mutui da contrarre priorità 1	Mutui da contrarre priorità 2	Mutui da contrarre Gara già richiesta ad Estar	Alienazioni / Fondo Anticipazioni	Altri finanziamenti Aziendali		
07.TR01.2178		7LPP011AA0001-7LPP011AM0001	Distretto, CSM e SERT Chianciano: Realizzazione nuovo edificio-FASE I art.20 2020 (modulo A: 2.350.000€) fabbisogno reale circa 6.800.000€	0,00	0,00	0,00	0,00	0,00	0,00	0,00	0,00	0,00	0,00	4.417.500,00
07.TR06.2179		7LPP012AM0001	Applicazione DM 19/03/2015 antincendio (varie strutture: Casole, via Gramsci Colle e XXV Aprile Colle)	0,00	0,00	0,00	0,00	0,00	0,00	0,00	0,00	0,00	0,00	0,00
		7LP2180AM0001-7LP2180AM0002-7LP2180AB2019-7LP2180ARTPOR	Realizzazione imp. Cogenerazione PO Campostaggia	0,00	237.211,84	0,00	0,00	67.792,31	-0,29	0,00	0,00	0,00	0,00	993.208,05
		7LP2180BM0001	Attivazione impianti fotovoltaici (Siena e Poggibonsi)	0,00	0,00	0,00	0,00	0,00	0,00	0,00	0,00	0,00	0,00	0,00
07.EO09.2180			Interventi di razionalizzazione dei consumi energetici	0,00	237.211,84	0,00	0,00	67.792,31	-0,29	0,00	0,00	0,00	0,00	993.208,05
07.TR01.2181		7LPP014AM0001	SPDC Ampliamento del reparto presso AOUS	0,00	0,00	0,00	0,00	250.000,00	0,00	0,00	0,00	0,00	0,00	0,00
07.EO01.2182		7LP2182AM0001	PO Nottola- SPDC 6pl	0,00	0,00	0,00	0,00	200.000,00	0,00	0,00	0,00	0,00	0,00	0,00
		7LPP012AM0003	Adeguamento Laboratori Analisi a seguito aggiudicazione gara Estar	0,00	0,00	0,00	0,00	0,00	0,00	0,00	0,00	0,00	0,00	0,00
		7LPP030APROVV DA ANNULLARE E SOSTITUIRE CON MUTUO3	PO Campostaggia - Realizzazione nuovo Pronto Soccorso FASE I art.20 2020	0,00	0,00	0,00	0,00	0,00	0,00	0,00	0,00	0,00	0,00	0,00
			Progetto Bellezza - Intervento di Recupero e ristrutturazione ex Terme Abbadia SS e ex chiesa Montalcino (finanziamento DPCM 27/09/2018)	0,00	0,00	0,00	0,00	0,00	0,00	0,00	0,00	0,00	0,00	0,00
		7LPP020AM2003-SDRT2018041-	Interventi man.straordinaria area senese (Ruffolo)	0,00	0,00	0,00	0,00	0,00	0,00	0,00	0,00	0,00	0,00	0,00
		7LPP020AM0722	Condizionatori PO Campostaggia	0,00	0,00	0,00	196,48	0,00	0,00	0,00	0,00	0,00	0,00	0,00
		7LPP021AM0002	interventi area senese 2019/tac Campostaggia (e distr farmaci 50.000€ non aperto)	0,00	0,00	0,00	0,00	0,00	0,00	0,00	0,00	0,00	0,00	50.000,00
		7LPP023AM0002	Call Center (Tamburino-vicolo San Girolamo)	0,00	0,00	0,00	0,00	0,00	0,00	0,00	0,00	0,00	0,00	0,00
			Presidio Ospedaliero Abbadia SS (SI) - Completamento adeguamento antincendio e realizzazione ambulatori specialistici FASE I art.20 2020	0,00	0,00	0,00	0,00	0,00	0,00	0,00	0,00	0,00	0,00	0,00
	639	7LPP059ADL034-7TSP059ADL034	PO Montepulciano Pronto Soccorso-RT - Pre-triage-separazione strutturale percorsi	0,00	0,00	0,00	0,00	0,00	0,00	0,00	0,00	0,00	0,00	0,00
	638	7LPP058ADL034-7TSP058ADL034	PO Poggibonsi Pronto Soccorso-RT - Pre-triage-separazione strutturale percorsi	0,00	0,00	0,00	0,00	0,00	0,00	0,00	0,00	0,00	0,00	0,00
	637	7LPP057ADL034-7TSP057ADL034	PO Abbadia SS Pronto Soccorso-RT - Pre-triage-separazione strutturale percorsi	0,00	0,00	0,00	0,00	0,00	0,00	0,00	0,00	0,00	0,00	0,00
			Colle Val d'Elsa-Via XXV -Bonifica centrale termica e mattonelle a tutti i livelli (2300 mq)	0,00	0,00	0,00	0,00	0,00	0,00	0,00	0,00	0,00	0,00	0,00
			S.Fina - Bonifica pavimento ex dialisi e RSA e canne fumarie e depositi	0,00	0,00	0,00	0,00	0,00	0,00	0,00	0,00	0,00	0,00	0,00
		7LPP063AM0003	Manutenzione straordinaria immobili e impianti (piano rinnovo 2021) area senese	0,00	0,00	0,00	0,00	0,00	0,00	0,00	0,00	0,00	0,00	0,00
			Interventi adeguamento RSA S.Fina - soggetto attuatore Fondazione Territori Sociali Alta Valdelsa	0,00	0,00	0,00	0,00	0,00	0,00	0,00	0,00	0,00	0,00	0,00
			-Piano aziendale revisione impianti climatizzazione (ridondanze a potenziamento)	0,00	0,00	0,00	0,00	0,00	0,00	0,00	0,00	0,00	0,00	0,00
		NO	C48 Interventi miglioramento HW e SW non programmabili	0,00	0,00	0,00	0,00	0,00	0,00	0,00	0,00	0,00	0,00	0,00
		7TH1709DM2003 (probabilmente inserito come M0722 per errore su file Serboli)	M48 Interventi di adeguamento telefonia e non programmabili	0,00	0,00	49.995,00	0,00	0,00	0,00	0,00	0,00	0,00	0,00	0,00
		NO	F48 Rinnovo e potenziamento hw-sw aziendale anni 2014-2015	0,00	0,00	0,00	0,00	0,00	0,00	0,00	0,00	0,00	0,00	0,00
		7TH1709FM0001	A48 Programma acquisti software-hardware ICT 2014 (aut.DG 2015)	0,00	0,00	0,00	0,00	47.356,72	0,00	0,00	0,00	0,00	0,00	0,00
07.IT01.1709			TI08 - Programma investimenti ICT 2013	0,00	0,00	49.995,00	0,00	47.356,72	0,00	0,00	0,00	0,00	0,00	0,00
07.TE02.804	638-639	NO	TS08 -Potenziamento sistemi di monitoraggio alta intensità PO Valdelsa e Valdichiana	0,00	0,00	0,00	127.077,42	0,00	0,00	0,00	0,00	0,00	0,00	0,00
07.TE02.806		NO	TS10 - Programma acquisti app. sanitarie 2008 - completamenti	0,00	0,00	0,00	79.158,43	0,00	0,00	0,00	0,00	0,00	0,00	0,00

- AREA PROVINCIALE SENESE

codifica regionale	codice PO	CODICE PROGETTO/ BUDGET	descrizione intervento	importo complessivo dell'investimento	importo già realizzato al 31/12/2020	RESIDUO AL 31/12/2020	PREVISIONE FLISSI			
							Flussi 2021	Flussi 2022	Flussi 2023	flussi oltre 2023
		7TSP015AM0722	F75 Progetto area critica e adeguamenti strutturali di primo livello	1.060.000,00	982.790,42	77.209,58				77.209,58
			F90 Rinnovo attrezzature sanitarie, strumentari e arredi 2014	300.000,00	300.000,00	0,00	0,00			0,00
07.TE01.1712	638-639		TS15-16-17-18 - Tecnologie sanitarie 2014 progetti speciali e 2° fase PIA LRT 51/09 e EC01 attrezzature sanitarie	1.360.000,00	1.282.790,42	77.209,58	0,00	0,00	0,00	77.209,58
		7TSP066AR0648	RESIDUO RMN POL SIENA DGRT 648/2008	12.106,71	0,00	12.106,71	12.106,71			0,00
		7TSP067AR0802	RESIDUO PS POGGIBONSI DGRT 802/2008	22.487,30	0,00	22.487,30	22.487,30			0,00
			TOTALE SIENA	66.718.647,70	16.831.826,11	49.886.821,59	6.843.787,18	12.998.112,15	10.325.000,00	19.719.922,26

- AREA PROVINCIALE SENESE

codifica regionale	codice PO	CODICE PROGETTO/ BUDGET	descrizione intervento	CONTRIBUTI IN C/CAPITALE DALLO STATO							CONTRIBUTI IN C/CAPITALE DALLA REGIONE							
				Accordo di programma 16/04/2009 (art. 20/2007)	Accordo di Programma 08/03/2013 (art. 20/2008)	Accordo di Programma 08/03/2013 (art. 20/2012) DGRT 1272/2014 Antincendio	Accordo di Programma 02/11/2016 (art. 20/2008) DGRT 1344/2015 -DGRT 44/2017	Accordo di programma in corso di sottoscrizione (risorse ex legge di bilancio 2019), DGR n. 1584/2020	Risorse ex art. 2, comma 11, D.L. n. 34/2020	Altri finanziamenti Stato	Finanziamenti Regionali DGR 648/2008	Finanziamenti Regionali DGR 802/2008	Finanziamenti Regionali 2011-2013 (LR 65/2010) DGRT 1048/2011, DD 1138/2012, DGRT 1024/2011, DGRT 1049/2011	Finanziamento regionale DGRT 1272/2014 e DGRT 334/2015	Finanziamento regionale DGRT 1169/2015	Contributi Regionali 2020	Contributi Regionali 2021	Altri finanziamenti Regionali
		7TSP015AM0722	F75 Progetto area critica e adeguamenti strutturali di primo livello											746.242,59				
			F90 Rinnovo attrezzature sanitarie, strumentari e arredi 2014											300.000,00				
07.TE01.1712	638-639		TS15-16-17-18 - Tecnologie sanitarie 2014 progetti speciali e 2° fase PIA LRT 51/09 e EC01 attrezzature sanitarie	0,00	0,00	0,00	0,00	0,00	0,00	0,00	0,00	0,00	1.046.242,59	0,00	0,00	0,00	0,00	
		7TSP066AR0648	RESIDUO RMN POL SIENA DGRT 648/2008								12.106,71							
		7TSP067AR0802	RESIDUO PS POGGIBONSI DGRT 802/2008									22.487,30						
			TOTALE SIENA	4.417.500,00	1.235.000,00	0,00	7.038.000,00	11.086.500,00	634.888,00	2.240.000,00	12.106,71	22.487,30	757.131,31	1.399.188,56	489.509,68	600.000,00	0,00	1.175.617,42

- AREA PROVINCIALE SENESE

codifica regionale	codice PO	CODICE PROGETTO/ BUDGET	descrizione intervento	RISORSE AZIENDALI									Altri finanziamenti (comprensivi di eventuale contributo privato)	Fabbisogno non coperto (dal 2022)
				Autofinanziamenti o Anni Precedenti	Autofinanziamenti o Previsto 2019-2021	Mutui contratti	Mutui da contrarre già autorizzati DGRT 722 del 19/07/2016	Mutui da contrarre priorità 1	Mutui da contrarre priorità 2	Mutui da contrarre Gara già richiesta ad Estar	Alienazioni / Fondo Anticipazioni	Altri finanziamenti Aziendali		
		7TSP015AM0722	F75 Progetto area critica e adeguamenti strutturali di primo livello				313.757,41							0,00
			F90 Rinnovo attrezzature sanitarie, strumentari e arredi 2014											0,00
07.TE01.1712	638-639		TS15-16-17-18 - Tecnologie sanitarie 2014 progetti speciali e 2° fase PIA LRT 51/09 e EC01 attrezzature sanitarie	0,00	0,00	0,00	313.757,41	0,00	0,00	0,00	0,00	0,00	0,00	0,00
		7TSP066AR0648	RESIDUO RMN POL SIENA DGRT 648/2008											
		7TSP067AR0802	RESIDUO PS POGGIBONSI DGRT 802/2008											
			TOTALE SIENA	81.643,32	237.211,84	3.598.191,00	9.552.326,10	5.959.892,06	5.344.507,60	856.951,13	1.086.000,00	0,00	2.668.500,00	6.225.494,67

- AREA PROVINCIALE SENESE

codifica regionale	codice PO	CODICE PROGETTO/ BUDGET	descrizione intervento	CONTRIBUTI IN C/CAPITALE DALLO STATO							CONTRIBUTI IN C/CAPITALE DALLA REGIONE							
				Accordo di programma 16/04/2009 (art. 20/2007)	Accordo di Programma 08/03/2013 (art. 20/2008)	Accordo di Programma 08/03/2013 (art. 20/2012) DGRT 1272/2014 Antincendio	Accordo di Programma 02/11/2016 (art. 20/2008) DGRT 1344/2015 -DGRT 44/2017	Accordo di programma in corso di sottoscrizione (risorse ex legge di bilancio 2019), DGR n. 1584/2020	Risorse ex art. 2, comma 11, D.L. n. 34/2020	Altri finanziamenti Stato	Finanziamenti Regionali DGR 648/2008	Finanziamenti Regionali DGR 802/2008	Finanziamenti Regionali 2011-2013 (LR 65/2010) DGRT 1048/2011, DD 1138/2012, DGRT 1024/2011, DGRT 1049/2011	Finanziamento regionale DGRT 1272/2014 e DGRT 334/2015	Finanziamento regionale DGRT 1169/2015	Contributi Regionali 2020	Contributi Regionali 2021	Altri finanziamenti Regionali
		7TSP015AM0722	F75 Progetto area critica e adeguamenti strutturali di primo livello	0,00	0,00	0,00	0,00	0,00	0,00	0,00	0,00	0,00	0,00	0,00	0,00	0,00	0,00	
			F90 Rinnovo attrezzature sanitarie, strumentari e arredi 2014	0,00	0,00	0,00	0,00	0,00	0,00	0,00	0,00	0,00	0,00	0,00	0,00	0,00	0,00	
07.TE01.1712	638-639		TS15-16-17-18 - Tecnologie sanitarie 2014 progetti speciali e 2° fase PIA LRT 51/09 e EC01 attrezzature sanitarie	0,00	0,00	0,00	0,00	0,00	0,00	0,00	0,00	0,00	0,00	0,00	0,00	0,00	0,00	
		7TSP066AR0648	RESIDUO RMN POL SIENA DGRT 648/2008	0,00	0,00	0,00	0,00	0,00	0,00	0,00	12.106,71	0,00	0,00	0,00	0,00	0,00	0,00	
		7TSP067AR0802	RESIDUO PS POGGIBONSI DGRT 802/2008	0,00	0,00	0,00	0,00	0,00	0,00	0,00	0,00	22.487,30	0,00	0,00	0,00	0,00	0,00	
			TOTALE SIENA	437.140,97	227.823,18	0,00	500.000,00	0,00	0,00	400.000,00	12.106,71	22.487,30	0,00	0,00	70.117,58	400.000,00	0,00	775.566,07

- AREA PROVINCIALE SENESE

codifica regionale	codice PO	CODICE PROGETTO/ BUDGET	descrizione intervento	RISORSE AZIENDALI									Altri finanziamenti (comprensivi di eventuale contributo privato)	Fabbisogno non coperto (dal 2022)
				Autofinanziamenti o Anni Precedenti	Autofinanziamenti o Previsto 2019-2021	Mutui contratti	Mutui da contrarre già autorizzati DGRT 722 del 19/07/2016	Mutui da contrarre priorità 1	Mutui da contrarre priorità 2	Mutui da contrarre Gara già richiesta ad Estar	Alienazioni / Fondo Anticipazioni	Altri finanziamenti Aziendali		
		7TSP015AM0722	F75 Progetto area critica e adeguamenti strutturali di primo livello	0,00	0,00	0,00		0,00	0,00	0,00	0,00	0,00	0,00	0,00
			F90 Rinnovo attrezzature sanitarie, strumentari e arredi 2014	0,00	0,00	0,00	0,00	0,00	0,00	0,00	0,00	0,00	0,00	0,00
07.TE01.1712	638-639		TS15-16-17-18 - Tecnologie sanitarie 2014 progetti speciali e 2° fase PIA LRT 51/09 e EC01 attrezzature sanitarie	0,00	0,00	0,00	0,00	0,00	0,00	0,00	0,00	0,00	0,00	0,00
		7TSP066AR0648	RESIDUO RMN POL SIENA DGRT 648/2008	0,00	0,00	0,00	0,00	0,00	0,00	0,00	0,00	0,00	0,00	0,00
		7TSP067AR0802	RESIDUO PS POGGIBONSI DGRT 802/2008	0,00	0,00	0,00	0,00	0,00	0,00	0,00	0,00	0,00	0,00	0,00
			TOTALE SIENA	0,00	0,00	668.129,11	0,00	1.348.304,64	1.328.660,06	494.951,13	0,00	0,00	158.500,00	0,00

- AREA PROVINCIALE SENESE

codifica regionale	codice PO	CODICE PROGETTO/ BUDGET	descrizione intervento	CONTRIBUTI IN C/CAPITALE DALLO STATO							CONTRIBUTI IN C/CAPITALE DALLA REGIONE							
				Accordo di programma 16/04/2009 (art. 20/2007)	Accordo di Programma 08/03/2013 (art. 20/2008)	Accordo di Programma 08/03/2013 (art. 20/2012) DGRT 1272/2014 Antincendio	Accordo di Programma 02/11/2016 (art. 20/2008) DGRT 1344/2015 -DGRT 44/2017	Accordo di programma in corso di sottoscrizione (risorse ex legge di bilancio 2019), DGR n. 1584/2020	Risorse ex art. 2, comma 11, D.L. n. 34/2020	Altri finanziamenti Stato	Finanziamenti Regionali DGR 648/2008	Finanziamenti Regionali DGR 802/2008	Finanziamenti Regionali 2011-2013 (LR 65/2010) DGRT 1048/2011, DD 1138/2012, DGRT 1024/2011, DGRT 1049/2011	Finanziamento regionale DGRT 1272/2014 e DGRT 334/2015	Finanziamento regionale DGRT 1169/2015	Contributi Regionali 2020	Contributi Regionali 2021	Altri finanziamenti Regionali
		7TSP015AM0722	F75 Progetto area critica e adeguamenti strutturali di primo livello	0,00	0,00	0,00	0,00	0,00	0,00	0,00	0,00	0,00	0,00	0,00	0,00	0,00	0,00	
			F90 Rinnovo attrezzature sanitarie, strumentari e arredi 2014	0,00	0,00	0,00	0,00	0,00	0,00	0,00	0,00	0,00	0,00	0,00	0,00	0,00	0,00	
07.TE01.1712	638-639		TS15-16-17-18 - Tecnologie sanitarie 2014 progetti speciali e 2° fase PIA LRT 51/09 e EC01 attrezzature sanitarie	0,00	0,00	0,00	0,00	0,00	0,00	0,00	0,00	0,00	0,00	0,00	0,00	0,00	0,00	
		7TSP066AR0648	RESIDUO RMN POL SIENA DGRT 648/2008	0,00	0,00	0,00	0,00	0,00	0,00	0,00			0,00	0,00	0,00	0,00	0,00	
		7TSP067AR0802	RESIDUO PS POGGIBONSI DGRT 802/2008	0,00	0,00	0,00	0,00	0,00	0,00	0,00			0,00	0,00	0,00	0,00	0,00	
			TOTALE SIENA	0,00	0,00	0,00	3.286.864,27	1.859.183,00	634.888,00	1.490.000,00	0,00	0,00	0,00	0,00	54.000,00	200.000,00	0,00	348.102,62

- AREA PROVINCIALE SENESE

codifica regionale	codice PO	CODICE PROGETTO/ BUDGET	descrizione intervento	RISORSE AZIENDALI									Altri finanziamenti (comprensivi di eventuale contributo privato)	Fabbisogno non coperto (dal 2022)
				Autofinanziamenti o Anni Precedenti	Autofinanziamenti o Previsto 2019-2021	Mutui contratti	Mutui da contrarre già autorizzati DGRT 722 del 19/07/2016	Mutui da contrarre priorità 1	Mutui da contrarre priorità 2	Mutui da contrarre Gara già richiesta ad Estar	Alienazioni / Fondo Anticipazioni	Altri finanziamenti Aziendali		
		7TSP015AM0722	F75 Progetto area critica e adeguamenti strutturali di primo livello	0,00	0,00	0,00		0,00	0,00	0,00	0,00	0,00	0,00	0,00
			F90 Rinnovo attrezzature sanitarie, strumentari e arredi 2014	0,00	0,00	0,00	0,00	0,00	0,00	0,00	0,00	0,00	0,00	0,00
07.TE01.1712	638-639		TS15-16-17-18 - Tecnologie sanitarie 2014 progetti speciali e 2° fase PIA LRT 51/09 e EC01 attrezzature sanitarie	0,00	0,00	0,00	0,00	0,00	0,00	0,00	0,00	0,00	0,00	0,00
		7TSP066AR0648	RESIDUO RMN POL SIENA DGRT 648/2008	0,00	0,00	0,00	0,00	0,00	0,00	0,00	0,00	0,00	0,00	0,00
		7TSP067AR0802	RESIDUO PS POGGIBONSI DGRT 802/2008	0,00	0,00	0,00	0,00	0,00	0,00	0,00	0,00	0,00	0,00	0,00
			TOTALE SIENA	0,00	0,00	1.146.974,48	1.835.019,06	798.936,61	1.000.326,11	259.817,00	84.000,00	0,00	0,00	0,00

- AREA PROVINCIALE SENESE

codifica regionale	codice PO	CODICE PROGETTO/ BUDGET	descrizione intervento	CONTRIBUTI IN C/CAPITALE DALLO STATO						CONTRIBUTI IN C/CAPITALE DALLA REGIONE							
				Accordo di programma 16/04/2009 (art. 20/2007)	Accordo di Programma 08/03/2013 (art. 20/2008)	Accordo di Programma 08/03/2013 (art. 20/2012) DGRT 1272/2014 Antincendio	Accordo di Programma 02/11/2016 (art. 20/2008) DGRT 1344/2015 -DGRT 44/2017	Accordo di programma in corso di sottoscrizione (risorse ex legge di bilancio 2019), DGR n. 1584/2020	Risorse ex art. 2, comma 11, D.L. n. 34/2020	Altri finanziamenti Stato	Finanziamenti Regionali DGR 648/2008	Finanziamenti Regionali DGR 802/2008	Finanziamenti Regionali 2011-2013 (LR 65/2010) DGRT 1048/2011, DD 1138/2012, DGRT 1024/2011, DGRT 1049/2011	Finanziamento regionale DGRT 1272/2014 e DGRT 334/2015	Finanziamento regionale DGRT 1169/2015	Contributi Regionali 2020	Contributi Regionali 2021
		7TSP015AM0722	F75 Progetto area critica e adeguamenti strutturali di primo livello	0,00	0,00	0,00	0,00	0,00	0,00	0,00	0,00	0,00	0,00	0,00	0,00	0,00	0,00
			F90 Rinnovo attrezzature sanitarie, strumentari e arredi 2014	0,00	0,00	0,00	0,00	0,00	0,00	0,00	0,00	0,00	0,00	0,00	0,00	0,00	0,00
07.TE01.1712	638-639		TS15-16-17-18 - Tecnologie sanitarie 2014 progetti speciali e 2° fase PIA LRT 51/09 e EC01 attrezzature sanitarie	0,00	0,00	0,00	0,00	0,00	0,00	0,00	0,00	0,00	0,00	0,00	0,00	0,00	0,00
		7TSP066AR0648	RESIDUO RMN POL SIENA DGRT 648/2008	0,00	0,00	0,00	0,00	0,00	0,00	0,00			0,00	0,00	0,00	0,00	0,00
		7TSP067AR0802	RESIDUO PS POGGIBONSI DGRT 802/2008	0,00	0,00	0,00	0,00	0,00	0,00	0,00			0,00	0,00	0,00	0,00	0,00
			TOTALE SIENA	0,00	0,00	0,00	2.500.000,00	4.200.000,00	0,00	350.000,00	0,00	0,00	0,00	0,00	0,00	0,00	0,00

- AREA PROVINCIALE SENESE

codifica regionale	codice PO	CODICE PROGETTO/ BUDGET	descrizione intervento	RISORSE AZIENDALI									Altri finanziamenti (comprensivi di eventuale contributo privato)	Fabbisogno non coperto (dal 2022)
				Autofinanziamenti o Anni Precedenti	Autofinanziamenti o Previsto 2019-2021	Mutui contratti	Mutui da contrarre già autorizzati DGRT 722 del 19/07/2016	Mutui da contrarre priorità 1	Mutui da contrarre priorità 2	Mutui da contrarre Gara già richiesta ad Estar	Alienazioni / Fondo Anticipazioni	Altri finanziamenti Aziendali		
		7TSP015AM0722	F75 Progetto area critica e adeguamenti strutturali di primo livello	0,00	0,00	0,00		0,00	0,00	0,00	0,00	0,00	0,00	0,00
			F90 Rinnovo attrezzature sanitarie, strumentari e arredi 2014	0,00	0,00	0,00	0,00	0,00	0,00	0,00	0,00	0,00	0,00	0,00
07.TE01.1712	638-639		TS15-16-17-18 - Tecnologie sanitarie 2014 progetti speciali e 2° fase PIA LRT 51/09 e EC01 attrezzature sanitarie	0,00	0,00	0,00	0,00	0,00	0,00	0,00	0,00	0,00	0,00	0,00
		7TSP066AR0648	RESIDUO RMN POL SIENA DGRT 648/2008	0,00	0,00	0,00	0,00	0,00	0,00	0,00	0,00	0,00	0,00	0,00
		7TSP067AR0802	RESIDUO PS POGGIBONSI DGRT 802/2008	0,00	0,00	0,00	0,00	0,00	0,00	0,00	0,00	0,00	0,00	0,00
			TOTALE SIENA	0,00	0,00	0,00	3.000.000,00	0,00	250.000,00	25.000,00	0,00	0,00	0,00	0,00

- AREA PROVINCIALE SENESE

codifica regionale	codice PO	CODICE PROGETTO/ BUDGET	descrizione intervento	CONTRIBUTI IN C/CAPITALE DALLO STATO							CONTRIBUTI IN C/CAPITALE DALLA REGIONE							
				Accordo di programma 16/04/2009 (art. 20/2007)	Accordo di Programma 08/03/2013 (art. 20/2008)	Accordo di Programma 08/03/2013 (art. 20/2012) DGRT 1272/2014 Antincendio	Accordo di Programma 02/11/2016 (art. 20/2008) DGRT 1344/2015 -DGRT 44/2017	Accordo di programma in corso di sottoscrizione (risorse ex legge di bilancio 2019), DGR n. 1584/2020	Risorse ex art. 2, comma 11, D.L. n. 34/2020	Altri finanziamenti Stato	Finanziamenti Regionali DGR 648/2008	Finanziamenti Regionali DGR 802/2008	Finanziamenti Regionali 2011-2013 (LR 65/2010) DGRT 1048/2011, DD 1138/2012, DGRT 1024/2011, DGRT 1049/2011	Finanziamento regionale DGRT 1272/2014 e DGRT 334/2015	Finanziamento regionale DGRT 1169/2015	Contributi Regionali 2020	Contributi Regionali 2021	Altri finanziamenti Regionali
		7TSP015AM0722	F75 Progetto area critica e adeguamenti strutturali di primo livello	0,00	0,00	0,00	0,00	0,00	0,00	0,00	0,00	0,00	54.587,59	0,00	0,00	0,00	0,00	
			F90 Rinnovo attrezzature sanitarie, strumentari e arredi 2014	0,00	0,00	0,00	0,00	0,00	0,00	0,00	0,00	0,00	0,00	0,00	0,00	0,00	0,00	
07.TE01.1712	638-639		TS15-16-17-18 - Tecnologie sanitarie 2014 progetti speciali e 2° fase PIA LRT 51/09 e EC01 attrezzature sanitarie	0,00	0,00	0,00	0,00	0,00	0,00	0,00	0,00	0,00	54.587,59	0,00	0,00	0,00	0,00	
		7TSP066AR0648	RESIDUO RMN POL SIENA DGRT 648/2008	0,00	0,00	0,00	0,00	0,00	0,00	0,00	0,00	0,00	0,00	0,00	0,00	0,00	0,00	
		7TSP067AR0802	RESIDUO PS POGGIBONSI DGRT 802/2008	0,00	0,00	0,00	0,00	0,00	0,00	0,00	0,00	0,00	0,00	0,00	0,00	0,00	0,00	
			TOTALE SIENA	0,00	0,00	0,00	720.232,93	5.027.317,00	0,00	0,00	0,00	0,00	1.123,61	54.617,56	0,00	0,00	0,00	0,00

- AREA PROVINCIALE SENESE

codifica regionale	codice PO	CODICE PROGETTO/ BUDGET	descrizione intervento	RISORSE AZIENDALI									Altri finanziamenti (comprensivi di eventuale contributo privato)	Fabbisogno non coperto (dal 2022)
				Autofinanziamenti o Anni Precedenti	Autofinanziamenti o Previsto 2019-2021	Mutui contratti	Mutui da contrarre già autorizzati DGRT 722 del 19/07/2016	Mutui da contrarre priorità 1	Mutui da contrarre priorità 2	Mutui da contrarre Gara già richiesta ad Estar	Alienazioni / Fondo Anticipazioni	Altri finanziamenti Aziendali		
		7TSP015AM0722	F75 Progetto area critica e adeguamenti strutturali di primo livello	0,00	0,00	0,00	22.621,11	0,00	0,00	0,00	0,00	0,00	0,00	0,00
			F90 Rinnovo attrezzature sanitarie, strumentari e arredi 2014	0,00	0,00	0,00	0,00	0,00	0,00	0,00	0,00	0,00	0,00	0,00
07.TE01.1712	638-639		TS15-16-17-18 - Tecnologie sanitarie 2014 progetti speciali e 2° fase PIA LRT 51/09 e EC01 attrezzature sanitarie	0,00	0,00	0,00	22.621,11	0,00	0,00	0,00	0,00	0,00	0,00	0,00
		7TSP066AR0648	RESIDUO RMN POL SIENA DGRT 648/2008	0,00	0,00	0,00	0,00	0,00	0,00	0,00	0,00	0,00	0,00	0,00
		7TSP067AR0802	RESIDUO PS POGGIBONSI DGRT 802/2008	0,00	0,00	0,00	0,00	0,00	0,00	0,00	0,00	0,00	0,00	0,00
			TOTALE SIENA	0,00	237.211,84	99.995,00	2.602.693,15	926.367,34	714.964,07	0,00	1.002.000,00	0,00	2.107.849,54	6.225.494,67

PIANO INVESTIMENTI ANALITICO TRIENNIO 2021/2023
 - AREA PROVINCIALE ARETINA

codifica regionale	codice PO	CODICE PROGETTO/ BUDGET	descrizione intervento	costo complessivo	importo già realizzato al 31/12/2020	RESIDUO AL 31/12/2020	PREVISIONE FLISSI			
							Flussi 2021	Flussi 2022	Flussi 2023	flussi oltre 2023
08.EO01.823	621	8EO0823AM0722	Interventi di adeguamento ospedale S. Donato di Arezzo. Ambulatori istituzionali - Ambulatori Ginecologici (261.750,40) - Punto prelievi (300.000) - UFA (intervento abbinato alla voce 08.EO01.1629) (500.000) - Del.20/2015	986.226,31	255.962,59	730.263,72		730.263,72		0,00
08.EO01.835		8EO0835AM0722- 8EO0835AM0002	Fondo ordinario interventi di sicurezza D.Lgs. 81/08 (FINO AL 2020)	3.172.656,00	2.755.256,00	417.400,00	316.000,00	101.400,00		0,00
08.MS01.836		8MS0836AM0002	Fondo ordinario interventi manutenzione straordinaria compreso EMERGENZE (FINO AL 2020)	4.147.470,91	3.663.242,60	484.228,31	450.000,00	34.228,31		0,00
08.TR09.838		residui	Realizzazione strutt. Assistenza riabilitativa CRT di Terranuova B.ni compreso Banca	2.580.000,17	2.322.204,55	257.795,62				257.795,62
08.TR01.1217		8TR1217AM0722	Centro medicina territoriale alto Casentino (Stia)	250.000,00	188.716,49	61.283,51				61.283,51
SUDDIV 08.EO01.1221		8EO1221BABPEL (altri fin.azli)- 8EO1221BM0722- 8EO1221BR1049 (DGRT1048)	PO S.Donato - Sostituzione UTA Blocco Operatorio.PO S.Donato - Sostituzione UTA Blocco Operatorio.	647.000,00	354.877,51	292.122,49				292.122,49
SUDDIV 08.EO01.1221		8EO1221CM0722	PO S.Donato - Aree a supporto attività chirurgica ambulatoriale	662.000,00	628.425,94	33.574,06				33.574,06
08.EN01.1356	621	8EN1356AM0722	N. 3 IMPIANTI DI COGENERAZIONE PER s. Donato e La Gruccia e n. 7 impianti fotovoltaici (Progetto gestione calore + Ospedale verde)	4.969.930,95	4.610.325,03	359.605,92				359.605,92
08.EO01.1359	621	8EO1359AM0722- 8EO1359AR1272	Nuovi Impianti di Condizionamento S. Donato settori 1,2 e 3 più altri	254.777,00	15.355,00	239.422,00				239.422,00
08.EO03.1360	621	8EO1360AS2012	Antincendio S. Donato	1.451.389,40	402.524,62	1.048.864,78	50.000,00	700.000,00	298.864,78	0,00
08.TR01.1361		8TR1361AM0722	Vecchio ospedale di Bibbiena	206.118,48	196.008,27	10.110,21				10.110,21
08.EO03.1416		8EO1416AM0722 - 8EO1416AM0002- 8EO1416AS2012	Accreditamento STRUTTURE AZIENDALI- Adeguamento antincendio PO Sansepolcro	3.399.600,08	1.939.601,95	1.459.998,13	50.000,00	500.000,00	800.000,00	109.998,13
08.TR01.1429		8TR1429AM0722	Adeguamento antincendio RSA e altri immobili territoriali DA DESTINARE???	613.929,55	70.303,54	543.626,01	300.000,00	243.626,01		0,00
08.TR01.1431			Ristrutturazione edifici ex OPN per richiesta di attestazione di conformità in sanatoria	50.000,00	39.467,00	10.533,00	10.533,00			0,00
08.EO01.1433		EO011433 RESIDUI	Interventi di adeguamento ospedale di La Fratta in Valdichiana compreso PMA 2° livello	339.271,46	336.438,58	2.832,88				2.832,88
08.TR05.1626		RESIDUI	Casa della Salute di Castelfranco	359.999,78	350.543,29	9.456,49				9.456,49
08.TR05.1627		RESIDUI	Casa della Salute di Terranova (sede provvisoria)	39.999,60	38.040,24	1.959,36				1.959,36
08.TR05.1628		RESIDUI	Casa della Salute di Camucia e spostamento della veterinaria a piano terra	619.463,60	594.088,60	25.375,00				25.375,00
08.EO01.1629	621		Trasferimento oncologico al 4° piano primo e secondo settore San Donato + accorpamento chirurgia 1° e 2° settore r. oncologico + UFA 500.000 (Del.20/2015)	1.350.000,15	1.297.767,26	52.232,89	52.232,89			0,00
08.TR01.1630		RESIDUI	Hospice Arezzo nella palazzina Calcit	400.000,00	391.514,11	8.485,89				8.485,89
08.TR05.1633		RESIDUI	Casa della Salute di Anghiari	479.999,92	465.043,87	14.956,05				14.956,05
08.EO06.1636		8EO1636AR1272	Adeguamenti sismici (compreso ospedale San Donato)	615.000,00	193.532,84	421.467,16				421.467,16
08.TR02.1837		8TR1837AM001	Adeguamento ex Casa Suore per DSM (prima assegnazione 150.000 Del 111/2014; riduzione di 80.000 fondo manutenzione straordinaria Pionta/Comune Del588/2014; completamento via Guadagnoli Del n.6 del 12/01/2015 riduzione di 26048,66)	550.000,00	185.891,30	364.108,70	126.080,24	200.000,00		38.028,46
P2015-02- 08.TR02.2195		8LPP152AM0001	Realizzazione Nuovo Centro Autismo e Salute Mentale c/o area Pionta di Arezzo FASE I art.20/2020 1° e 2° stralcio	4.020.339,00	46.250,20	3.974.088,80	400.000,00	1.500.000,00	2.000.000,00	74.088,80
P2016-02- 08.EO01.2199	621	8LPP162AS2016	PO San Donato - ristrutturazione sale operatorie (1° stralcio)	3.041.525,15	465.651,70	2.575.873,45	1.000.000,00	1.575.873,45		0,00
P2016-03- 08.EO01.2200	621	8LPP163AM0722- 8LPP163AR1169	PO S Donato Realizzazione II sala angiografica, ristrutturazione 2 sale ortopedia (7/8), pronto soccorso OBI	2.330.000,00	100.832,49	2.229.167,51		2.229.167,51		0,00
SUDDIV 08.EO01.823	621		PO S.Donato - Servizi ambulatoriali (punto prelievi)	300.000,00	0,00	300.000,00		300.000,00		0,00
SUDDIV 08.EO01.1243	621		PO S.Donato - Realizzazione spogliatoi	130.000,00	0,00	130.000,00			130.000,00	0,00
SUDDIV 08.EO01.1359	621	8EO1359BR1272	PO S. Donato climatizzazione area malattie infettive e settori prioritari (1,2,3)	1.060.000,00	43.840,21	1.016.159,79			1.016.159,79	0,00
P2016-06- 08.EO01.2204	621		Blocco operatorio San Donato Arezzo (completamento ristrutturazione blocco operatorio in aggiunta alla voce P2016-02 relativa a sale ortopediche e angiografo) fondi DGRT 1313/2019	8.700.000,00	0,00	8.700.000,00			3.000.000,00	5.700.000,00

PIANO INVESTIMENTI ANALITICO TRIENNIO 2021/2023
 - AREA PROVINCIALE ARETINA

TOTALE INTERVENTI

codifica regionale	codice PO	CODICE PROGETTO/ BUDGET	descrizione intervento	CONTRIBUTI IN C/CAPITALE DALLO STATO							CONTRIBUTI IN C/CAPITALE DALLA REGIONE						
				Accordo di programma 16/04/2009 (art. 20/2007)	Accordo di Programma 08/03/2013 (art. 20/2008)	Accordo di Programma 08/03/2013 (art. 20/2012) DGRT 1272/2014 Antincendio	Accordo di Programma 02/11/2016 (art. 20/2008) DGRT 1344/2015 DGRT 44/2017	Accordo di programma in corso di sottoscrizione (risorse ex legge di bilancio 2019), DGR n. 1584/2020	Risorse ex art. 2, comma 11, D.L. n. 34/2020	Altri finanziamenti Stato	Finanziamenti Regionali DGR 648/2008	Finanziamenti Regionali DGR 802/2008	Finanziamenti Regionali 2011-2013 (LR 65/2010) DGRT 1048/2011, DD 1138/2012, DGRT 1024/2011, DGRT 1049/2011	Finanziamento regionale DGRT 1272/2014 e DGRT 334/2015	Finanziamento regionale DGRT 1169/2015	Contributi Regionali 2020	Contributi Regionali 2021
				T	S	V	U	Z		D	D	C	F	G			E-K-H
08.EO01.823	621	8EO0823AM0722	Interventi di adeguamento ospedale S. Donato di Arezzo. Ambulatori istituzionali - Ambulatori Ginecologici (261.750,40) - Punto prelievi (300.000) - UFA (intervento abbinato alla voce 08.EO01.1629) (500.000) - Del.20/2015								0,00	59.210,00					
08.EO01.835		8EO0835AM0722-8EO0835AM0002	Fondo ordinario interventi di sicurezza D.Lgs. 81/08 (FINO AL 2020)									268.805,64		0,00			201.774,00
08.MS01.836		8MS0836AM0002	Fondo ordinario interventi manutenzione straordinaria compreso EMERGENZE (FINO AL 2020)									1.163.283,00		720.000,00			74.007,10
08.TR09.838		residui	Realizzazione strutt. Assistenza riabilitativa CRT di Terranuova B.ni compreso Banca								2.450.000,00	81.164,00					
08.TR01.1217		8TR1217AM0722	Centro medicina territoriale alto Casentino (Stia)									0,00					
SUDDIV 08.EO01.1221		8EO1221BABPEL (altri fin.azli)- 8EO1221BM0722- 8EO1221BR1049 (DGRT1048)	PO S.Donato - Sostituzione UTA Blocco Operatorio.PO S.Donato - Sostituzione UTA Blocco Operatorio.		0,00							168.000,00	114.157,78	200.000,00			
SUDDIV 08.EO01.1221		8EO1221CM0722	PO S.Donato - Aree a supporto attività chirurgica ambulatoriale		0,00								44.842,22	220.000,00			
08.EN01.1356	621	8EN1356AM0722	N. 3 IMPIANTI DI COGENERAZIONE PER s. Donato e La Gruccia e n. 7 impianti fotovoltaici (Progetto gestione calore + Ospedale verde)						2.916.941,00			809.936,62	152.000,00				
08.EO01.1359	621	8EO1359AM0722- 8EO1359AR1272	Nuovi Impianti di Condizionamento S. Donato settori 1,2 e 3 più altri		0,00				0,00				154.777,00				
08.EO03.1360	621	8EO1360AS2012	Antincendio S. Donato			1.100.000,00					0,00	246.009,55	0,00				
08.TR01.1361		8TR1361AM0722	Vecchio ospedale di Bibbiena														
08.EO03.1416		8EO1416AM0722 - 8EO1416AM0002- 8EO1416AS2012	Accreditamento STRUTTURE AZIENDALI- Adeguamento antincendio PO Sansepolcro			806.000,00					0,00	150.851,14	0,00	101.509,70	300.000,00		
08.TR01.1429		8TR1429AM0722	Adeguamento antincendio RSA e altri immobili territoriali DA DESTINARE???									1.105,00					
08.TR01.1431			Ristrutturazione edifici ex OPN per richiesta di attestazione di conformità in sanatoria									29.931,00					
08.EO01.1433		EO011433 RESIDUI	Interventi di adeguamento ospedale di La Fratta in Valdichiana compreso PMA 2° livello								0,00	267.030,00					22.886,46
08.TR05.1626		RESIDUI	Casa della Salute di Castelfranco									0,00	12.111,00				125.000,00
08.TR05.1627		RESIDUI	Casa della Salute di Terranova (sede provvisoria)									23.701,60	16.298,00				
08.TR05.1628		RESIDUI	Casa della Salute di Camucia e spostamento della veterinaria a piano terra									619.463,60					
08.EO01.1629	621		Trasferimento oncologico al 4° piano primo e secondo settore San Donato + accorpamento chirurgie 1° e 2° settore r. oncologico + UFA 500.000 (Del.20/2015)									1.138.395,15					
08.TR01.1630		RESIDUI	Hospice Arezzo nella palazzina Calcit						0,00			0,00	200.000,00	200.000,00			
08.TR05.1633		RESIDUI	Casa della Salute di Anghiari									0,00					60.646,18
08.EO06.1636		8EO1636AR1272	Adeguamenti sismici (compreso ospedale San Donato)									0,00	163.000,00	0,00			115.000,00
08.TR02.1837		8TR1837AM001	Adeguamento ex Casa Suore per DSM (prima assegnazione 150.000 Del 111/2014; riduzione di 80.000 fondo manutenzione straordinaria Pionta/Comune Del588/2014; completamento via Guadagnoli Del n.6 del 12/01/2015 riduzione di 26048,66)											100.000,00			
P2015-02- 08.TR02.2195		8LPP152AM0001	Realizzazione Nuovo Centro Autismo e Salute Mentale c/o area Pionta di Arezzo FASE I art.20/2020 1° e 2° stralcio					2.020.339,00		1.000.000,00							
P2016-02- 08.EO01.2199	621	8LPP162AS2016	PO San Donato - ristrutturazione sale operatorie (1° stralcio)				2.800.000,00					135.302,15	106.223,00				
P2016-03- 08.EO01.2200	621	8LPP163AM0722- 8LPP163AR1169	PO S Donato Realizzazione II sala angiografica, ristrutturazione 2 sale ortopedia (7/8), pronto soccorso OBI				2.220.000,00							30.000,00			
SUDDIV 08.EO01.823	621		PO S.Donato - Servizi ambulatoriali (punto prelievi)				300.000,00										
SUDDIV 08.EO01.1243	621		PO S.Donato - Realizzazione spogliatoi				130.000,00										
SUDDIV 08.EO01.1359	621	8EO1359BR1272	PO S. Donato climatizzazione area malattie infettive e settori prioritari (1,2,3)				980.000,00					80.000,00					
P2016-06- 08.EO01.2204	621		Blocco operatorio San Donato Arezzo (completamento ristrutturazione blocco operatorio in aggiunta alla voce P2016-02 relativa a sale ortopediche e angiografo) fondi DGRT 1313/2019												8.700.000,00		

PIANO INVESTIMENTI ANALITICO TRIENNIO 2021/2023
 - AREA PROVINCIALE ARETINA

TOTALE INTERVENTI

codifica regionale	codice PO	CODICE PROGETTO/ BUDGET	descrizione intervento	RISORSE AZIENDALI										Altri finanziamenti (comprensivi di eventuale contributo privato)	Fabbisogno non coperto (dal 2020)
				Autofinanziamenti o anni precedenti	Autofinanziamenti o Previsto 2019-2021	Auto finanziamento Previsto 2021-2023	Mutui da contrarre già autorizzati (ricompreso nel DGRT 722/2016)	Mutui da contrarre già autorizzati DGRT 722 del 19/07/2016	Mutui da contrarre priorità 1	Mutui da contrarre priorità 2	Mutui da contrarre Gara già richiesta ad Estar	Alienazioni / Fondo Anticipazioni	Altri finanziamenti Aziendali		
				B	B	B	N	N	O	O	R	A		Q-P	
08.EO01.823	621	8EO0823AM0722	Interventi di adeguamento ospedale S. Donato di Arezzo. Ambulatori istituzionali - Ambulatori Ginecologici (261.750,40) - Punto prelievi (300.000) - UFA (intervento abbinato alla voce 08.EO01.1629) (500.000) - Del.20/2015	160.968,33			766.048,29								
08.EO01.835		8EO0835AM0722-8EO0835AM0002	Fondo ordinario interventi di sicurezza D.Lgs. 81/08 (FINO AL 2020)	370.427,28			146.649,00	1.500.000,00		685.000,00					
08.MS01.836		8MS0836AM0002	Fondo ordinario interventi manutenzione straordinaria compreso EMERGENZE (FINO AL 2020)	146.585,91				1.043.594,90		1.000.000,00					
08.TR09.838		residui	Realizzazione strutt. Assistenza riabilitativa CRT di Terranuova B.ni compreso Banca	48.836,17											
08.TR01.1217		8TR1217AM0722	Centro medicina territoriale alto Casentino (Stia)					102.000,00	148.000,00						
SUDDIV 08.EO01.1221		8EO1221BABPEL (altri fin.azli)-8EO1221BM0722-8EO1221BR1049 (DGRT1048)	PO S.Donato - Sostituzione UTA Blocco Operatorio.PO S.Donato - Sostituzione UTA Blocco Operatorio.				32.842,22						132.000,00		
SUDDIV 08.EO01.1221		8EO1221CM0722	PO S.Donato - Aree a supporto attività chirurgica ambulatoriale				397.157,78								
08.EN01.1356	621	8EN1356AM0722	N. 3 IMPIANTI DI COGENERAZIONE PER s. Donato e La Gruccia e n. 7 impianti fotovoltaici (Progetto gestione calore + Ospedale verde)	717.419,24				373.634,09							
08.EO01.1359	621	8EO1359AM0722-8EO1359AR1272	Nuovi Impianti di Condizionamento S. Donato settori 1,2 e 3 più altri					100.000,00							
08.EO03.1360	621	8EO1360AS2012	Antincendio S. Donato	100.612,00			4.767,85								
08.TR01.1361		8TR1361AM0722	Vecchio ospedale di Bibbiena				206.118,48								
08.EO03.1416		8EO1416AM0722 - 8EO1416AM0002-8EO1416AS2012	Accreditamento STRUTTURE AZIENDALI- Adeguamento antincendio PO Sansepolcro	193.422,24			1.649.327,00		198.490,00						
08.TR01.1429		8TR1429AM0722	Adeguamento antincendio RSA e altri immobili territoriali DA DESTINARE???				411.309,55	201.515,00							
08.TR01.1431			Ristrutturazione edifici ex OPN per richiesta di attestazione di conformità in sanatoria	20.069,00											
08.EO01.1433		EO011433 RESIDUI	Interventi di adeguamento ospedale di La Fratta in Valdichiana compreso PMA 2° livello				49.355,00								
08.TR05.1626		RESIDUI	Casa della Salute di Castelfranco	222.888,78											
08.TR05.1627		RESIDUI	Casa della Salute di Terranova (sede provvisoria)												
08.TR05.1628		RESIDUI	Casa della Salute di Camucia e spostamento della veterinaria a piano terra												
08.EO01.1629	621		Trasferimento oncologico al 4° piano primo e secondo settore San Donato + accorpamento chirurgie 1° e 2° settore r. oncologico + UFA 500.000 (Del.20/2015)	211.605,00			0,00						0,00		
08.TR01.1630		RESIDUI	Hospice Arezzo nella palazzina Calcit												
08.TR05.1633		RESIDUI	Casa della Salute di Anghiari	339.353,74									80.000,00		
08.EO06.1636		8EO1636AR1272	Adeguamenti sismici (compreso ospedale San Donato)				145.203,00	191.797,00					0,00		
08.TR02.1837		8TR1837AM001	Adeguamento ex Casa Suore per DSM (prima assegnazione 150.000 Del 111/2014; riduzione di 80.000 fondo manutenzione straordinaria Pionta/Comune Del588/2014; completamento via Guadagnoli Del n.6 del 12/01/2015 riduzione di 26048,66)	223.919,76					226.080,24	0,00			0,00		
P2015-02-08.TR02.2195		8LPP152AM0001	Realizzazione Nuovo Centro Autismo e Salute Mentale c/o area Pionta di Arezzo FASE I art.20/2020 1° e 2° stralcio						1.000.000,00						
P2016-02-08.EO01.2199	621	8LPP162AS2016	PO San Donato - ristrutturazione sale operatorie (1° stralcio)												
P2016-03-08.EO01.2200	621	8LPP163AM0722-8LPP163AR1169	PO S Donato Realizzazione II sala angiografica, ristrutturazione 2 sale ortopedia (7/8), pronto soccorso OBI				80.000,00								
SUDDIV 08.EO01.823	621		PO S.Donato - Servizi ambulatoriali (punto prelievi)				0,00								
SUDDIV 08.EO01.1243	621		PO S.Donato - Realizzazione spogliatoi				0,00								
SUDDIV 08.EO01.1359	621	8EO1359BR1272	PO S. Donato climatizzazione area malattie infettive e settori prioritari (1,2,3)												
P2016-06-08.EO01.2204	621		Blocco operatorio San Donato Arezzo (completamento ristrutturazione blocco operatorio in aggiunta alla voce P2016-02 relativa a sale ortopediche e angiografo) fondi DGRT 1313/2019												

PIANO INVESTIMENTI ANALITICO TRIENNIO 2021/2023
 - AREA PROVINCIALE ARETINA

FLUSSI 2021

codifica regionale	codice PO	CODICE PROGETTO/ BUDGET	descrizione intervento	CONTRIBUTI IN C/CAPITALE DALLO STATO							CONTRIBUTI IN C/CAPITALE DALLA REGIONE							
				Accordo di programma 16/04/2009 (art. 20/2007)	Accordo di Programma 08/03/2013 (art. 20/2008)	Accordo di Programma 08/03/2013 (art. 20/2012) DGRT 1272/2014 Antincendio	Accordo di Programma 02/11/2016 (art. 20/2008) DGRT 1344/2015 -DGRT 44/2017	Accordo di programma in corso di sottoscrizione (risorse ex legge di bilancio 2019), DGR n. 1584/2020	Risorse ex art. 2, comma 11, D.L. n. 34/2020	Altri finanziamenti Stato	Finanziamenti Regionali DGR 648/2008	Finanziamenti Regionali DGR 802/2008	Finanziamenti Regionali 2011-2013 (LR 65/2010) DGRT 1048/2011, DD 1138/2012, DGRT 1024/2011, DGRT 1049/2011	Finanziamento regionale DGRT 1272/2014 e DGRT 334/2015	Finanziamento regionale DGRT 1169/2015	Contributi Regionali 2020	Contributi Regionali 2021	Altri finanziamenti Regionali (DGRT 1049/2011 fonte impieghi Arezzo)
				T	S	V	U		Z		D	D	C	F	G			E-K-H
08.EO01.823	621	8EO0823AM0722	Interventi di adeguamento ospedale S. Donato di Arezzo. Ambulatori istituzionali - Ambulatori Ginecologici (261.750,40) - Punto prelievi (300.000) - UFA (intervento abbinato alla voce 08.EO01.1629) (500.000) - Del.20/2015	0,00	0,00	0,00	0,00	0,00	0,00	0,00	0,00	0,00	0,00	0,00	0,00	0,00		
08.EO01.835		8EO0835AM0722-8EO0835AM0002	Fondo ordinario interventi di sicurezza D.Lgs. 81/08 (FINO AL 2020)	0,00	0,00	0,00	0,00	0,00	0,00	0,00	0,00	0,00	0,00	0,00	0,00	0,00		
08.MS01.836		8MS0836AM0002	Fondo ordinario interventi manutenzione straordinaria compreso EMERGENZE (FINO AL 2020)	0,00	0,00	0,00	0,00	0,00	0,00	0,00	0,00	0,00	0,00	121.848,24	0,00	0,00		
08.TR09.838		residui	Realizzazione strutt. Assistenza riabilitativa CRT di Terranuova B.ni compreso Banca															
08.TR01.1217		8TR1217AM0722	Centro medicina territoriale alto Casentino (Stia)															
SUDDIV 08.EO01.1221		8EO1221BABPEL (altri fin.azli)- 8EO1221BM0722- 8EO1221BR1049 (DGRT1048)	PO S.Donato - Sostituzione UTA Blocco Operatorio.PO S.Donato - Sostituzione UTA Blocco Operatorio.															
SUDDIV 08.EO01.1221		8EO1221CM0722	PO S.Donato - Aree a supporto attività chirurgica ambulatoriale															
08.EN01.1356	621	8EN1356AM0722	N. 3 IMPIANTI DI COGENERAZIONE PER s. Donato e La Gruccia e n. 7 impianti fotovoltaici (Progetto gestione calore + Ospedale verde)															
08.EO01.1359	621	8EO1359AM0722- 8EO1359AR1272	Nuovi Impianti di Condizionamento S. Donato settori 1,2 e 3 più altri															
08.EO03.1360	621	8EO1360AS2012	Antincendio S. Donato	0,00	0,00	45.232,15	0,00	0,00	0,00	0,00	0,00	0,00	0,00	0,00	0,00	0,00		
08.TR01.1361		8TR1361AM0722	Vecchio ospedale di Bibbiena	0,00	0,00	0,00	0,00	0,00	0,00	0,00	0,00	0,00	0,00	0,00	0,00	0,00		
08.EO03.1416		8EO1416AM0722 - 8EO1416AM0002- 8EO1416AS2012	Accreditamento STRUTTURE AZIENDALI- Adeguamento antincendio PO Sansepolcro	0,00	0,00										0,00	0,00		
08.TR01.1429		8TR1429AM0722	Adeguamento antincendio RSA e altri immobili territoriali DA DESTINARE???	0,00	0,00	0,00	0,00	0,00	0,00	0,00	0,00	0,00	0,00	0,00	0,00	0,00		
08.TR01.1431			Ristrutturazione edifici ex OPN per richiesta di attestazione di conformità in sanatoria	0,00	0,00	0,00	0,00	0,00	0,00	0,00	0,00	10.533,00	0,00	0,00	0,00	0,00		
08.EO01.1433		EO011433 RESIDUI	Interventi di adeguamento ospedale di La Fratta in Valdichiana compreso PMA 2° livello															
08.TR05.1626		RESIDUI	Casa della Salute di Castelfranco															
08.TR05.1627		RESIDUI	Casa della Salute di Terranova (sede provvisoria)															
08.TR05.1628		RESIDUI	Casa della Salute di Camucia e spostamento della veterinaria a piano terra															
08.EO01.1629	621		Trasferimento oncologico al 4° piano primo e secondo settore San Donato + accorpamento chirurgie 1° e 2° settore r. oncologico + UFA 500.000 (Del.20/2015)	0,00	0,00	0,00	0,00	0,00	0,00	0,00	0,00	52.232,89	0,00	0,00	0,00	0,00		
08.TR01.1630		RESIDUI	Hospice Arezzo nella palazzina Calcit															
08.TR05.1633		RESIDUI	Casa della Salute di Anghiari															
08.EO06.1636		8EO1636AR1272	Adeguamenti sismici (compreso ospedale San Donato)															
08.TR02.1837		8TR1837AM001	Adeguamento ex Casa Suore per DSM (prima assegnazione 150.000 Del 111/2014; riduzione di 80.000 fondo manutenzione straordinaria Pionta/Comune Del588/2014; completamento via Guadagnoli Del n.6 del 12/01/2015 riduzione di 26048,66)	0,00	0,00	0,00	0,00	0,00	0,00	0,00	0,00	0,00	0,00					
P2015-02- 08.TR02.2195		8LPP152AM0001	Realizzazione Nuovo Centro Autismo e Salute Mentale c/o area Pionta di Arezzo FASE I art.20/2020 1° e 2° stralcio	0,00	0,00	0,00	0,00				0,00	0,00	0,00	0,00	0,00	0,00		
P2016-02- 08.EO01.2199	621	8LPP162AS2016	PO San Donato - ristrutturazione sale operatorie (1° stralcio)	0,00	0,00	0,00	1.000.000,00	0,00	0,00	0,00	0,00							
P2016-03- 08.EO01.2200	621	8LPP163AM0722- 8LPP163AR1169	PO S Donato Realizzazione II sala angiografica, ristrutturazione 2 sale ortopedia (7/8), pronto soccorso OBI															
SUDDIV 08.EO01.823	621		PO S.Donato - Servizi ambulatoriali (punto prelievi)	0,00	0,00	0,00		0,00	0,00	0,00	0,00	0,00	0,00	0,00	0,00	0,00		
SUDDIV 08.EO01.1243	621		PO S.Donato - Realizzazione spogliatoi	0,00	0,00	0,00		0,00	0,00	0,00	0,00	0,00	0,00	0,00	0,00	0,00		
SUDDIV 08.EO01.1359	621	8EO1359BR1272	PO S. Donato climatizzazione area malattie infettive e settori prioritari (1,2,3)	0,00	0,00	0,00		0,00	0,00	0,00	0,00	0,00	0,00	0,00	0,00	0,00		
P2016-06- 08.EO01.2204	621		Blocco operatorio San Donato Arezzo (completamento ristrutturazione blocco operatorio in aggiunta alla voce P2016-02 relativa a sale ortopediche e angiografo) fondi DGRT 1313/2019	0,00	0,00	0,00	0,00	0,00	0,00	0,00	0,00	0,00	0,00	0,00	0,00	0,00		

PIANO INVESTIMENTI ANALITICO TRIENNIO 2021/2023
 - AREA PROVINCIALE ARETINA

FLUSSI 2021

codifica regionale	codice PO	CODICE PROGETTO/ BUDGET	descrizione intervento	RISORSE AZIENDALI										Altri finanziamenti (comprensivi di eventuale contributo privato)	Fabbisogno non coperto (dal 2020)
				Autofinanziamenti anni precedenti	Autofinanziamenti o Previsto 2019-2021	Auto finanziamento Previsto 2021-2023	Mutui da contrarre già autorizzati (ricompreso nel DGRT 722/2016)	Mutui da contrarre già autorizzati DGRT 722 del 19/07/2016	Mutui da contrarre priorità 1	Mutui da contrarre priorità 2	Mutui da contrarre Gara già richiesta ad Estar	Alienazioni / Fondo Anticipazioni	Altri finanziamenti Aziendali		
				B	B	B	N	N	O	O	R	A		Q-P	
08.EO01.823	621	8EO0823AM0722	Interventi di adeguamento ospedale S. Donato di Arezzo. Ambulatori istituzionali - Ambulatori Ginecologici (261.750,40) - Punto prelievi (300.000) - UFA (intervento abbinato alla voce 08.EO01.1629) (500.000) - Del.20/2015	0,00	0,00	0,00		0,00	0,00	0,00	0,00	0,00	0,00	0,00	0,00
08.EO01.835		8EO0835AM0722-8EO0835AM0002	Fondo ordinario interventi di sicurezza D.Lgs. 81/08 (FINO AL 2020)	0,00	0,00					316.000,00	0,00	0,00	0,00	0,00	0,00
08.MS01.836		8MS0836AM0002	Fondo ordinario interventi manutenzione straordinaria compreso EMERGENZE (FINO AL 2020)		0,00	0,00	0,00	319.624,12	0,00	8.527,64	0,00	0,00	0,00	0,00	0,00
08.TR09.838		residui	Realizzazione strutt. Assistenza riabilitativa CRT di Terranuova B.ni compreso Banca												
08.TR01.1217		8TR1217AM0722	Centro medicina territoriale alto Casentino (Stia)												
SUDDIV 08.EO01.1221		8EO1221BABPEL (altri fin.azi)- 8EO1221BM0722-8EO1221BR1049 (DGRT1048)	PO S.Donato - Sostituzione UTA Blocco Operatorio.PO S.Donato - Sostituzione UTA Blocco Operatorio.												
SUDDIV 08.EO01.1221		8EO1221CM0722	PO S.Donato - Aree a supporto attività chirurgica ambulatoriale												
08.EN01.1356	621	8EN1356AM0722	N. 3 IMPIANTI DI COGENERAZIONE PER s. Donato e La Gruccia e n. 7 impianti fotovoltaici (Progetto gestione calore + Ospedale verde)												
08.EO01.1359	621	8EO1359AM0722-8EO1359AR1272	Nuovi Impianti di Condizionamento S. Donato settori 1,2 e 3 più altri												
08.EO03.1360	621	8EO1360AS2012	Antincendio S. Donato	0,00	0,00	0,00	4.767,85	0,00	0,00	0,00	0,00	0,00	0,00	0,00	0,00
08.TR01.1361		8TR1361AM0722	Vecchio ospedale di Bibbiena	0,00	0,00	0,00		0,00	0,00	0,00	0,00	0,00	0,00	0,00	0,00
08.EO03.1416		8EO1416AM0722 - 8EO1416AM0002-8EO1416AS2012	Accreditamento STRUTTURE AZIENDALI- Adeguamento antincendio PO Sansepolcro	0,00	0,00	0,00	50.000,00	0,00	0,00		0,00	0,00	0,00	0,00	0,00
08.TR01.1429		8TR1429AM0722	Adeguamento antincendio RSA e altri immobili territoriali DA DESTINARE???	0,00	0,00	0,00	300.000,00	0,00	0,00	0,00	0,00	0,00	0,00	0,00	0,00
08.TR01.1431			Ristrutturazione edifici ex OPN per richiesta di attestazione di conformità in sanatoria	0,00	0,00	0,00	0,00	0,00	0,00	0,00	0,00	0,00	0,00	0,00	0,00
08.EO01.1433		EO011433 RESIDUI	Interventi di adeguamento ospedale di La Fratta in Valdichiana compreso PMA 2° livello												
08.TR05.1626		RESIDUI	Casa della Salute di Castelfranco												
08.TR05.1627		RESIDUI	Casa della Salute di Terranova (sede provvisoria)												
08.TR05.1628		RESIDUI	Casa della Salute di Camucia e spostamento della veterinaria a piano terra												
08.EO01.1629	621		Trasferimento oncologico al 4° piano primo e secondo settore San Donato + accorpamento chirurgie 1° e 2° settore r. oncologico + UFA 500.000 (Del.20/2015)	0,00	0,00	0,00	0,00	0,00	0,00	0,00	0,00	0,00	0,00	0,00	0,00
08.TR01.1630		RESIDUI	Hospice Arezzo nella palazzina Calcit												
08.TR05.1633		RESIDUI	Casa della Salute di Anghiari												
08.EO06.1636		8EO1636AR1272	Adeguamenti sismici (compreso ospedale San Donato)												
08.TR02.1837		8TR1837AM001	Adeguamento ex Casa Suore per DSM (prima assegnazione 150.000 Del 111/2014; riduzione di 80.000 fondo manutenzione straordinaria Pionta/Comune Del588/2014; completamento via Guadagnoli Del n.6 del 12/01/2015 riduzione di 26048,66)		0,00	0,00	0,00	0,00	126.080,24	0,00	0,00	0,00	0,00	0,00	0,00
P2015-02-08.TR02.2195		8LPP152AM0001	Realizzazione Nuovo Centro Autismo e Salute Mentale c/o area Pionta di Arezzo FASE I art.20/2020 1° e 2° stralcio	0,00	0,00	0,00	0,00	0,00	400.000,00	0,00	0,00	0,00	0,00	0,00	0,00
P2016-02-08.EO01.2199	621	8LPP162AS2016	PO San Donato - ristrutturazione sale operatorie (1° stralcio)			0,00	0,00	0,00	0,00	0,00	0,00	0,00	0,00	0,00	0,00
P2016-03-08.EO01.2200	621	8LPP163AM0722-8LPP163AR1169	PO S Donato Realizzazione II sala angiografica, ristrutturazione 2 sale ortopedia (7/8), pronto soccorso OBI										0,00	0,00	0,00
SUDDIV 08.EO01.823	621		PO S.Donato - Servizi ambulatoriali (punto prelievi)	0,00	0,00	0,00	0,00	0,00	0,00	0,00	0,00	0,00	0,00	0,00	0,00
SUDDIV 08.EO01.1243	621		PO S.Donato - Realizzazione spogliatoi	0,00	0,00	0,00	0,00	0,00	0,00	0,00	0,00	0,00	0,00	0,00	0,00
SUDDIV 08.EO01.1359	621	8EO1359BR1272	PO S. Donato climatizzazione area malattie infettive e settori prioritari (1,2,3)	0,00	0,00	0,00	0,00	0,00	0,00	0,00	0,00	0,00	0,00	0,00	0,00
P2016-06-08.EO01.2204	621		Blocco operatorio San Donato Arezzo (completamento ristrutturazione blocco operatorio in aggiunta alla voce P2016-02 relativa a sale ortopediche e angiografo) fondi DGRT 1313/2019	0,00	0,00	0,00	0,00	0,00	0,00	0,00	0,00	0,00	0,00	0,00	0,00

PIANO INVESTIMENTI ANALITICO TRIENNIO 2021/2023
 - AREA PROVINCIALE ARETINA

FLUSSI 2022

codifica regionale	codice PO	CODICE PROGETTO/ BUDGET	descrizione intervento	CONTRIBUTI IN C/CAPITALE DALLO STATO							CONTRIBUTI IN C/CAPITALE DALLA REGIONE							
				Accordo di programma 16/04/2009 (art. 20/2007)	Accordo di Programma 08/03/2013 (art. 20/2008)	Accordo di Programma 08/03/2013 (art. 20/2012) DGRT 1272/2014 Antincendio	Accordo di Programma 02/11/2016 (art. 20/2008) DGRT 1344/2015 - DGRT 44/2017	Accordo di programma in corso di sottoscrizione (risorse ex legge di bilancio 2019), DGR n. 1584/2020	Risorse ex art. 2, comma 11, D.L. n. 34/2020	Altri finanziamenti Stato	Finanziamenti Regionali DGR 648/2008	Finanziamenti Regionali DGR 802/2008	Finanziamenti Regionali 2011-2013 (LR 65/2010) DGRT 1048/2011, DD 1138/2012, DGRT 1024/2011, DGRT 1049/2011	Finanziamento regionale DGRT 1272/2014 e DGRT 334/2015	Finanziamento regionale DGRT 1169/2015	Contributi Regionali 2020	Contributi Regionali 2021	Altri finanziamenti Regionali (DGRT 1049/2011 fonte impieghi Arezzo)
				T	S	V	U	Z			D	D	C	F	G			E-K-H
08.EO01.823	621	8EO0823AM0722	Interventi di adeguamento ospedale S. Donato di Arezzo. Ambulatori istituzionali - Ambulatori Ginecologici (261.750,40) - Punto prelievi (300.000) - UFA (intervento abbinato alla voce 08.EO01.1629) (500.000) - Del.20/2015	0,00	0,00	0,00	0,00	0,00	0,00	0,00	0,00	0,00	0,00	0,00	0,00	0,00	0,00	
08.EO01.835		8EO0835AM0722-8EO0835AM0002	Fondo ordinario interventi di sicurezza D.Lgs. 81/08 (FINO AL 2020)	0,00	0,00	0,00	0,00	0,00										
08.MS01.836		8MS0836AM0002	Fondo ordinario interventi manutenzione straordinaria compreso EMERGENZE (FINO AL 2020)	0,00	0,00	0,00	0,00	0,00	0,00	0,00	0,00	0,00	0,00					
08.TR09.838		residui	Realizzazione strutt. Assistenza riabilitativa CRT di Terranuova B.ni compreso Banca															
08.TR01.1217		8TR1217AM0722	Centro medicina territoriale alto Casentino (Stia)															
SUDDIV 08.EO01.1221		8EO1221BABPEL (altri fin.azli)- 8EO1221BM0722-8EO1221BR1049 (DGRT1048)	PO S.Donato - Sostituzione UTA Blocco Operatorio.PO S.Donato - Sostituzione UTA Blocco Operatorio.															
SUDDIV 08.EO01.1221		8EO1221CM0722	PO S.Donato - Aree a supporto attività chirurgica ambulatoriale															
08.EN01.1356	621	8EN1356AM0722	N. 3 IMPIANTI DI COGENERAZIONE PER s. Donato e La Gruccia e n. 7 impianti fotovoltaici (Progetto gestione calore + Ospedale verde)															
08.EO01.1359	621	8EO1359AM0722-8EO1359AR1272	Nuovi Impianti di Condizionamento S. Donato settori 1,2 e 3 più altri															
08.EO03.1360	621	8EO1360AS2012	Antincendio S. Donato	0,00	0,00	700.000,00	0,00	0,00	0,00	0,00	0,00	0,00	0,00	0,00	0,00	0,00	0,00	
08.TR01.1361		8TR1361AM0722	Vecchio ospedale di Bibbiena	0,00	0,00	0,00	0,00	0,00	0,00	0,00	0,00	0,00	0,00	0,00	0,00	0,00	0,00	
08.EO03.1416		8EO1416AM0722 - 8EO1416AM0002-8EO1416AS2012	Accreditamento STRUTTURE AZIENDALI- Adeguamento antincendio PO Sansepolcro	0,00	0,00						560,00	0,00		36.303,01	0,00	0,00	0,00	
08.TR01.1429		8TR1429AM0722	Adeguamento antincendio RSA e altri immobili territoriali DA DESTINARE???	0,00	0,00	0,00	0,00	0,00	0,00	0,00	0,00	0,00	0,00	0,00	0,00	0,00	0,00	
08.TR01.1431			Ristrutturazione edifici ex OPN per richiesta di attestazione di conformità in sanatoria	0,00	0,00	0,00	0,00	0,00	0,00	0,00	0,00	0,00	0,00	0,00	0,00	0,00	0,00	
08.EO01.1433		EO011433 RESIDUI	Interventi di adeguamento ospedale di La Fratta in Valdichiana compreso PMA 2° livello															
08.TR05.1626		RESIDUI	Casa della Salute di Castelfranco															
08.TR05.1627		RESIDUI	Casa della Salute di Terranova (sede provvisoria)															
08.TR05.1628		RESIDUI	Casa della Salute di Camucia e spostamento della veterinaria a piano terra															
08.EO01.1629	621		Trasferimento oncologico al 4° piano primo e secondo settore San Donato + accorpamento chirurgia 1° e 2° settore r. oncologico + UFA 500.000 (Del.20/2015)	0,00	0,00	0,00	0,00	0,00	0,00	0,00	0,00	0,00	0,00	0,00	0,00	0,00	0,00	
08.TR01.1630		RESIDUI	Hospice Arezzo nella palazzina Calcit															
08.TR05.1633		RESIDUI	Casa della Salute di Anghiari															
08.EO06.1636		8EO1636AR1272	Adeguamenti sismici (compreso ospedale San Donato)															
08.TR02.1837		8TR1837AM001	Adeguamento ex Casa Suore per DSM (prima assegnazione 150.000 Del 111/2014; riduzione di 80.000 fondo manutenzione straordinaria Pionta/Comune Del588/2014; completamento via Guadagnoli Del n.6 del 12/01/2015 riduzione di 26048,66)	0,00	0,00	0,00	0,00	0,00	0,00	0,00	0,00	0,00	0,00	34.034,95	0,00	0,00	0,00	
P2015-02-08.TR02.2195		8LPP152AM0001	Realizzazione Nuovo Centro Autismo e Salute Mentale c/o area Pionta di Arezzo FASE I art.20/2020 1° e 2° stralcio	0,00	0,00	0,00	0,00		946.250,20	0,00	0,00	0,00	0,00	0,00	0,00	0,00	0,00	
P2016-02-08.EO01.2199	621	8LPP162AS2016	PO San Donato - ristrutturazione sale operatorie (1° stralcio)	0,00	0,00	0,00	1.579.105,76	0,00	0,00	0,00	0,00	2.245,86	6.679,26	0,00	0,00	0,00	0,00	
P2016-03-08.EO01.2200	621	8LPP163AM0722-8LPP163AR1169	PO S Donato Realizzazione II sala angiografica, ristrutturazione 2 sale ortopedia (7/8), pronto soccorso OBI	0,00	0,00	0,00	2.220.000,00	0,00	0,00	0,00	0,00	0,00	0,00	0,00	0,00	0,00	0,00	
SUDDIV 08.EO01.823	621		PO S.Donato - Servizi ambulatoriali (punto prelievi)	0,00	0,00	0,00	300.000,00	0,00	0,00	0,00	0,00	0,00	0,00	0,00	0,00	0,00	0,00	
SUDDIV 08.EO01.1243	621		PO S.Donato - Realizzazione spogliatoi	0,00	0,00	0,00		0,00	0,00	0,00	0,00	0,00	0,00	0,00	0,00	0,00	0,00	
SUDDIV 08.EO01.1359	621	8EO1359BR1272	PO S. Donato climatizzazione area malattie infettive e settori prioritari (1,2,3)	0,00	0,00	0,00		0,00	0,00	0,00	0,00	0,00	0,00	0,00	0,00	0,00	0,00	
P2016-06-08.EO01.2204	621		Blocco operatorio San Donato Arezzo (completamento ristrutturazione blocco operatorio in aggiunta alla voce P2016-02 relativa a sale ortopediche e angiografo) fondi DGRT 1313/2019	0,00	0,00	0,00	0,00	0,00	0,00	0,00	0,00	0,00	0,00	0,00	0,00	0,00	0,00	

PIANO INVESTIMENTI ANALITICO TRIENNIO 2021/2023
 - AREA PROVINCIALE ARETINA

FLUSSI 2022

codifica regionale	codice PO	CODICE PROGETTO/ BUDGET	descrizione intervento	RISORSE AZIENDALI										Altri finanziamenti (comprensivi di eventuale contributo privato)	Fabbisogno non coperto (dal 2020)
				Autofinanziamenti anni precedenti	Autofinanziamenti o Previsto 2019-2021	Auto finanziamento Previsto 2021-2023	Mutui da contrarre già autorizzati (ricompreso nel DGRT 722/2016)	Mutui da contrarre già autorizzati DGRT 722 del 19/07/2016	Mutui da contrarre priorità 1	Mutui da contrarre priorità 2	Mutui da contrarre Gara già richiesta ad Estar	Alienazioni / Fondo Anticipazioni	Altri finanziamenti Aziendali		
				B	B	B	N	N	O	O	R	A		Q-P	
08.EO01.823	621	8EO0823AM0722	Interventi di adeguamento ospedale S. Donato di Arezzo. Ambulatori istituzionali - Ambulatori Ginecologici (261.750,40) - Punto prelievi (300.000) - UFA (intervento abbinato alla voce 08.EO01.1629) (500.000) - Del.20/2015	0,00	0,00	0,00	730.264,03	0,00	0,00	0,00	0,00	0,00	0,00	0,00	-0,31
08.EO01.835		8EO0835AM0722-8EO0835AM0002	Fondo ordinario interventi di sicurezza D.Lgs. 81/08 (FINO AL 2020)					60.000,00			41.400,00			0,00	0,00
08.MS01.836		8MS0836AM0002	Fondo ordinario interventi manutenzione straordinaria compreso EMERGENZE (FINO AL 2020)								34.228,31	0,00	0,00	0,00	0,00
08.TR09.838		residui	Realizzazione strutt. Assistenza riabilitativa CRT di Terranuova B.ni compreso Banca												
08.TR01.1217		8TR1217AM0722	Centro medicina territoriale alto Casentino (Stia)												
SUDDIV 08.EO01.1221		8EO1221BABPEL (altri fin.azli)-8EO1221BM0722-8EO1221BR1049 (DGRT1048)	PO S.Donato - Sostituzione UTA Blocco Operatorio.PO S.Donato - Sostituzione UTA Blocco Operatorio.												
SUDDIV 08.EO01.1221		8EO1221CM0722	PO S.Donato - Aree a supporto attività chirurgica ambulatoriale												
08.EN01.1356	621	8EN1356AM0722	N. 3 IMPIANTI DI COGENERAZIONE PER s. Donato e La Gruccia e n. 7 impianti fotovoltaici (Progetto gestione calore + Ospedale verde)												
08.EO01.1359	621	8EO1359AM0722-8EO1359AR1272	Nuovi Impianti di Condizionamento S. Donato settori 1,2 e 3 più altri												
08.EO03.1360	621	8EO1360AS2012	Antincendio S. Donato	0,00	0,00	0,00		0,00	0,00	0,00	0,00	0,00	0,00	0,00	0,00
08.TR01.1361		8TR1361AM0722	Vecchio ospedale di Bibbiena	0,00	0,00	0,00		0,00	0,00	0,00	0,00	0,00	0,00	0,00	0,00
08.EO03.1416		8EO1416AM0722 - 8EO1416AM0002-8EO1416AS2012	Accreditamento STRUTTURE AZIENDALI- Adeguamento antincendio PO Sansepolcro	0,00	0,00	0,00	459.519,88	0,00	0,00	3.617,11	0,00	0,00	0,00	0,00	0,00
08.TR01.1429		8TR1429AM0722	Adeguamento antincendio RSA e altri immobili territoriali DA DESTINARE???	0,00	0,00	0,00	42.111,01	201.515,00	0,00	0,00	0,00	0,00	0,00	0,00	0,00
08.TR01.1431			Ristrutturazione edifici ex OPN per richiesta di attestazione di conformità in sanatoria	0,00	0,00	0,00	0,00	0,00	0,00	0,00	0,00	0,00	0,00	0,00	0,00
08.EO01.1433		EO011433 RESIDUI	Interventi di adeguamento ospedale di La Fratta in Valdichiana compreso PMA 2° livello												
08.TR05.1626		RESIDUI	Casa della Salute di Castelfranco												
08.TR05.1627		RESIDUI	Casa della Salute di Terranova (sede provvisoria)												
08.TR05.1628		RESIDUI	Casa della Salute di Camucia e spostamento della veterinaria a piano terra												
08.EO01.1629	621		Trasferimento oncologico al 4° piano primo e secondo settore San Donato + accorpamento chirurgie 1° e 2° settore r. oncologico + UFA 500.000 (Del.20/2015)	0,00	0,00	0,00	0,00	0,00	0,00	0,00	0,00	0,00	0,00	0,00	0,00
08.TR01.1630		RESIDUI	Hospice Arezzo nella palazzina Calcit												
08.TR05.1633		RESIDUI	Casa della Salute di Anghiari												
08.EO06.1636		8EO1636AR1272	Adeguamenti sismici (compreso ospedale San Donato)												
08.TR02.1837		8TR1837AM001	Adeguamento ex Casa Suore per DSM (prima assegnazione 150.000 Del 111/2014; riduzione di 80.000 fondo manutenzione straordinaria Pionta/Comune Del588/2014; completamento via Guadagnoli Del n.6 del 12/01/2015 riduzione di 26048,66)	161.971,54	0,00	0,00	0,00	0,00	3.993,51	0,00	0,00	0,00	0,00	0,00	0,00
P2015-02-08.TR02.2195		8LPP152AM0001	Realizzazione Nuovo Centro Autismo e Salute Mentale c/o area Pionta di Arezzo FASE I art.20/2020 1° e 2° stralcio	0,00	0,00	0,00	0,00	0,00	553.749,80	0,00	0,00	0,00	0,00	0,00	0,00
P2016-02-08.EO01.2199	621	8LPP162AS2016	PO San Donato - ristrutturazione sale operatorie (1° stralcio)	-12.157,32	0,00	0,00	0,00	0,00	0,00	0,00	0,00	0,00	0,00	0,00	0,00
P2016-03-08.EO01.2200	621	8LPP163AM0722-8LPP163AR1169	PO S Donato Realizzazione II sala angiografica, ristrutturazione 2 sale ortopedia (7/8), pronto soccorso OBI	0,00	0,00	0,00	9.167,51	0,00	0,00	0,00	0,00	0,00	0,00	0,00	0,00
SUDDIV 08.EO01.823	621		PO S.Donato - Servizi ambulatoriali (punto prelievi)	0,00	0,00	0,00	0,00	0,00	0,00	0,00	0,00	0,00	0,00	0,00	0,00
SUDDIV 08.EO01.1243	621		PO S.Donato - Realizzazione spogliatoi	0,00	0,00	0,00	0,00	0,00	0,00	0,00	0,00	0,00	0,00	0,00	0,00
SUDDIV 08.EO01.1359	621	8EO1359BR1272	PO S. Donato climatizzazione area malattie infettive e settori prioritari (1,2,3)	0,00	0,00	0,00	0,00	0,00	0,00	0,00	0,00	0,00	0,00	0,00	0,00
P2016-06-08.EO01.2204	621		Blocco operatorio San Donato Arezzo (completamento ristrutturazione blocco operatorio in aggiunta alla voce P2016-02 relativa a sale ortopediche e angiografo) fondi DGRT 1313/2019	0,00	0,00	0,00	0,00	0,00	0,00	0,00	0,00	0,00	0,00	0,00	0,00

PIANO INVESTIMENTI ANALITICO TRIENNIO 2021/2023
 - AREA PROVINCIALE ARETINA

FLUSSI 2023

codifica regionale	codice PO	CODICE PROGETTO/ BUDGET	descrizione intervento	CONTRIBUTI IN C/CAPITALE DALLO STATO							CONTRIBUTI IN C/CAPITALE DALLA REGIONE							
				Accordo di programma 16/04/2009 (art. 20/2007)	Accordo di Programma 08/03/2013 (art. 20/2008)	Accordo di Programma 08/03/2013 (art. 20/2012) DGRT 1272/2014 Antincendio	Accordo di Programma 02/11/2016 (art. 20/2008) DGRT 1344/2015 DGRT 44/2017	Accordo di programma in corso di sottoscrizione (risorse ex legge di bilancio 2019), DGR n. 1584/2020	Risorse ex art. 2, comma 11, D.L. n. 34/2020	Altri finanziamenti Stato	Finanziamenti Regionali DGR 648/2008	Finanziamenti Regionali DGR 802/2008	Finanziamenti Regionali 2011-2013 (LR 65/2010) DGRT 1048/2011, DD 1138/2012, DGRT 1024/2011, DGRT 1049/2011	Finanziamento regionale DGRT 1272/2014 e DGRT 334/2015	Finanziamento regionale DGRT 1169/2015	Contributi Regionali 2020	Contributi Regionali 2021	Altri finanziamenti Regionali (DGRT 1049/2011 fonte impieghi Arezzo)
				T	S	V	U	Z			D	D	C	F	G			E-K-H
08.EO01.823	621	8EO0823AM0722	Interventi di adeguamento ospedale S. Donato di Arezzo. Ambulatori istituzionali - Ambulatori Ginecologici (261.750,40) - Punto prelievi (300.000) - UFA (intervento abbinato alla voce 08.EO01.1629) (500.000) - Del.20/2015	0,00	0,00	0,00	0,00	0,00	0,00	0,00	0,00	0,00	0,00	0,00	0,00	0,00	0,00	
08.EO01.835		8EO0835AM0722-8EO0835AM0002	Fondo ordinario interventi di sicurezza D.Lgs. 81/08 (FINO AL 2020)															
08.MS01.836		8MS0836AM0002	Fondo ordinario interventi manutenzione straordinaria compreso EMERGENZE (FINO AL 2020)	0,00	0,00	0,00	0,00	0,00										
08.TR09.838		residui	Realizzazione strutt. Assistenza riabilitativa CRT di Terranuova B.ni compreso Banca															
08.TR01.1217		8TR1217AM0722	Centro medicina territoriale alto Casentino (Stia)															
SUDDIV 08.EO01.1221		8EO1221BABPEL (altri fin.azli)-8EO1221BM0722-8EO1221BR1049 (DGRT1048)	PO S.Donato - Sostituzione UTA Blocco Operatorio.PO S.Donato - Sostituzione UTA Blocco Operatorio.															
SUDDIV 08.EO01.1221		8EO1221CM0722	PO S.Donato - Aree a supporto attività chirurgica ambulatoriale															
08.EN01.1356	621	8EN1356AM0722	N. 3 IMPIANTI DI COGENERAZIONE PER s. Donato e La Gruccia e n. 7 impianti fotovoltaici (Progetto gestione calore + Ospedale verde)															
08.EO01.1359	621	8EO1359AM0722-8EO1359AR1272	Nuovi Impianti di Condizionamento S. Donato settori 1,2 e 3 più altri															
08.EO03.1360	621	8EO1360AS2012	Antincendio S. Donato	0,00	0,00	298.864,78	0,00	0,00	0,00	0,00	0,00	0,00	0,00	0,00	0,00	0,00	0,00	
08.TR01.1361		8TR1361AM0722	Vecchio ospedale di Bibbiena	0,00	0,00	0,00	0,00	0,00	0,00	0,00	0,00	0,00	0,00	0,00	0,00	0,00	0,00	
08.EO03.1416		8EO1416AM0722 - 8EO1416AM0002-8EO1416AS2012	Accreditamento STRUTTURE AZIENDALI- Adeguamento antincendio PO Sansepolcro	0,00	0,00	655.590,37	0,00	0,00	0,00	0,00			101.509,70			0,00	0,00	
08.TR01.1429		8TR1429AM0722	Adeguamento antincendio RSA e altri immobili territoriali DA DESTINARE???	0,00	0,00													
08.TR01.1431			Ristrutturazione edifici ex OPN per richiesta di attestazione di conformità in sanatoria	0,00	0,00	0,00	0,00	0,00	0,00	0,00	0,00	0,00	0,00	0,00	0,00	0,00	0,00	
08.EO01.1433		EO011433 RESIDUI	Interventi di adeguamento ospedale di La Fratta in Valdichiana compreso PMA 2° livello															
08.TR05.1626		RESIDUI	Casa della Salute di Castelfranco															
08.TR05.1627		RESIDUI	Casa della Salute di Terranova (sede provvisoria)															
08.TR05.1628		RESIDUI	Casa della Salute di Camucia e spostamento della veterinaria a piano terra															
08.EO01.1629	621		Trasferimento oncologico al 4° piano primo e secondo settore San Donato + accorpamento chirurgie 1° e 2° settore r. oncologico + UFA 500.000 (Del.20/2015)	0,00	0,00	0,00	0,00	0,00	0,00	0,00	0,00	0,00	0,00	0,00	0,00	0,00	0,00	
08.TR01.1630		RESIDUI	Hospice Arezzo nella palazzina Calcit															
08.TR05.1633		RESIDUI	Casa della Salute di Anghiari															
08.EO06.1636		8EO1636AR1272	Adeguamenti sismici (compreso ospedale San Donato)															
08.TR02.1837		8TR1837AM001	Adeguamento ex Casa Suore per DSM (prima assegnazione 150.000 Del 111/2014; riduzione di 80.000 fondo manutenzione straordinaria Pionta/Comune Del588/2014; completamento via Guadagnoli Del n.6 del 12/01/2015 riduzione di 26048,66)	0,00	0,00	0,00	0,00	0,00	0,00	0,00	0,00	0,00	0,00	0,00	0,00	0,00	0,00	
P2015-02-08.TR02.2195		8LPP152AM0001	Realizzazione Nuovo Centro Autismo e Salute Mentale c/o area Pionta di Arezzo FASE I art.20/2020 1° e 2° stralcio	0,00	0,00	0,00	0,00	2.000.000,00	0,00		0,00	0,00	0,00	0,00	0,00	0,00	0,00	
P2016-02-08.EO01.2199	621	8LPP162AS2016	PO San Donato - ristrutturazione sale operatorie (1° stralcio)	0,00	0,00													
P2016-03-08.EO01.2200	621	8LPP163AM0722-8LPP163AR1169	PO S Donato Realizzazione II sala angiografica, ristrutturazione 2 sale ortopedia (7/8), pronto soccorso OBI															
SUDDIV 08.EO01.823	621		PO S.Donato - Servizi ambulatoriali (punto prelievi)	0,00	0,00	0,00		0,00	0,00	0,00	0,00	0,00	0,00	0,00	0,00	0,00	0,00	
SUDDIV 08.EO01.1243	621		PO S.Donato - Realizzazione spogliatoi	0,00	0,00	0,00	130.000,00	0,00	0,00	0,00	0,00	0,00	0,00	0,00	0,00	0,00	0,00	
SUDDIV 08.EO01.1359	621	8EO1359BR1272	PO S. Donato climatizzazione area malattie infettive e settori prioritari (1,2,3)	0,00	0,00	0,00	980.000,00	0,00	0,00	0,00	0,00	0,00	36.159,79	0,00	0,00	0,00	0,00	
P2016-06-08.EO01.2204	621		Blocco operatorio San Donato Arezzo (completamento ristrutturazione blocco operatorio in aggiunta alla voce P2016-02 relativa a sale ortopediche e angiografo) fondi DGRT 1313/2019	0,00	0,00	0,00	0,00	0,00	0,00	0,00	0,00	0,00	0,00	0,00	3.000.000,00	0,00	0,00	

PIANO INVESTIMENTI ANALITICO TRIENNIO 2021/2023
 - AREA PROVINCIALE ARETINA

FLUSSI 2023

codifica regionale	codice PO	CODICE PROGETTO/ BUDGET	descrizione intervento	RISORSE AZIENDALI										Altri finanziamenti (comprensivi di eventuale contributo privato)	Fabbisogno non coperto (dal 2020)
				Autofinanziamenti anni precedenti	Autofinanziamenti o Previsto 2019-2021	Auto finanziamento Previsto 2021-2023	Mutui da contrarre già autorizzati (ricompreso nel DGRT 722/2016)	Mutui da contrarre già autorizzati DGRT 722 del 19/07/2016	Mutui da contrarre priorità 1	Mutui da contrarre priorità 2	Mutui da contrarre Gara già richiesta ad Estar	Alienazioni / Fondo Anticipazioni	Altri finanziamenti Aziendali		
				B	B	B	N	N	O	O	R	A		Q-P	
08.EO01.823	621	8EO0823AM0722	Interventi di adeguamento ospedale S. Donato di Arezzo. Ambulatori istituzionali - Ambulatori Ginecologici (261.750,40) - Punto prelievi (300.000) - UFA (intervento abbinato alla voce 08.EO01.1629) (500.000) - Del.20/2015	0,00	0,00	0,00		0,00	0,00	0,00	0,00	0,00	0,00	0,00	-0,31
08.EO01.835		8EO0835AM0722-8EO0835AM0002	Fondo ordinario interventi di sicurezza D.Lgs. 81/08 (FINO AL 2020)									0,00	0,00	0,00	0,00
08.MS01.836		8MS0836AM0002	Fondo ordinario interventi manutenzione straordinaria compreso EMERGENZE (FINO AL 2020)												
08.TR09.838		residui	Realizzazione strutt. Assistenza riabilitativa CRT di Terranuova B.ni compreso Banca												
08.TR01.1217		8TR1217AM0722	Centro medicina territoriale alto Casentino (Stia)												
SUDDIV 08.EO01.1221		8EO1221BABPEL (altri fin.azli)-8EO1221BM0722-8EO1221BR1049 (DGRT1048)	PO S.Donato - Sostituzione UTA Blocco Operatorio.PO S.Donato - Sostituzione UTA Blocco Operatorio.												
SUDDIV 08.EO01.1221		8EO1221CM0722	PO S.Donato - Aree a supporto attività chirurgica ambulatoriale												
08.EN01.1356	621	8EN1356AM0722	N. 3 IMPIANTI DI COGENERAZIONE PER s. Donato e La Gruccia e n. 7 impianti fotovoltaici (Progetto gestione calore + Ospedale verde)												
08.EO01.1359	621	8EO1359AM0722-8EO1359AR1272	Nuovi Impianti di Condizionamento S. Donato settori 1,2 e 3 più altri												
08.EO03.1360	621	8EO1360AS2012	Antincendio S. Donato	0,00	0,00	0,00		0,00	0,00	0,00	0,00	0,00	0,00	0,00	0,00
08.TR01.1361		8TR1361AM0722	Vecchio ospedale di Bibbiena	0,00	0,00	0,00		0,00	0,00	0,00	0,00	0,00	0,00	0,00	0,00
08.EO03.1416		8EO1416AM0722 - 8EO1416AM0002-8EO1416AS2012	Accreditamento STRUTTURE AZIENDALI- Adeguamento antincendio PO Sansepolcro	0,00	0,00	0,00		0,00	0,00	42.899,93	0,00	0,00	0,00	0,00	
08.TR01.1429		8TR1429AM0722	Adeguamento antincendio RSA e altri immobili territoriali DA DESTINARE???								0,00	0,00	0,00	0,00	0,00
08.TR01.1431			Ristrutturazione edifici ex OPN per richiesta di attestazione di conformità in sanatoria	0,00	0,00	0,00	0,00	0,00	0,00	0,00	0,00	0,00	0,00	0,00	0,00
08.EO01.1433		EO011433 RESIDUI	Interventi di adeguamento ospedale di La Fratta in Valdichiana compreso PMA 2° livello												
08.TR05.1626		RESIDUI	Casa della Salute di Castelfranco												
08.TR05.1627		RESIDUI	Casa della Salute di Terranova (sede provvisoria)												
08.TR05.1628		RESIDUI	Casa della Salute di Camucia e spostamento della veterinaria a piano terra												
08.EO01.1629	621		Trasferimento oncologico al 4° piano primo e secondo settore San Donato + accorpamento chirurgie 1° e 2° settore r. oncologico + UFA 500.000 (Del.20/2015)	0,00	0,00	0,00	0,00	0,00	0,00	0,00	0,00	0,00	0,00	0,00	0,00
08.TR01.1630		RESIDUI	Hospice Arezzo nella palazzina Calcit												
08.TR05.1633		RESIDUI	Casa della Salute di Anghiari												
08.EO06.1636		8EO1636AR1272	Adeguamenti sismici (compreso ospedale San Donato)												
08.TR02.1837		8TR1837AM001	Adeguamento ex Casa Suore per DSM (prima assegnazione 150.000 Del 111/2014; riduzione di 80.000 fondo manutenzione straordinaria Pionta/Comune Del588/2014; completamento via Guadagnoli Del n.6 del 12/01/2015 riduzione di 26048,66)							0,00	0,00	0,00	0,00	0,00	0,00
P2015-02-08.TR02.2195		8LPP152AM0001	Realizzazione Nuovo Centro Autismo e Salute Mentale c/o area Pionta di Arezzo FASE I art.20/2020 1° e 2° stralcio	0,00	0,00	0,00	0,00	0,00		0,00	0,00	0,00	0,00	0,00	0,00
P2016-02-08.EO01.2199	621	8LPP162AS2016	PO San Donato - ristrutturazione sale operatorie (1° stralcio)												
P2016-03-08.EO01.2200	621	8LPP163AM0722-8LPP163AR1169	PO S Donato Realizzazione II sala angiografica, ristrutturazione 2 sale ortopedia (7/8), pronto soccorso OBI												
SUDDIV 08.EO01.823	621		PO S.Donato - Servizi ambulatoriali (punto prelievi)	0,00	0,00	0,00	0,00	0,00	0,00	0,00	0,00	0,00	0,00	0,00	0,00
SUDDIV 08.EO01.1243	621		PO S.Donato - Realizzazione spogliatoi	0,00	0,00	0,00	0,00	0,00	0,00	0,00	0,00	0,00	0,00	0,00	0,00
SUDDIV 08.EO01.1359	621	8EO1359BR1272	PO S. Donato climatizzazione area malattie infettive e settori prioritari (1,2,3)	0,00	0,00	0,00	0,00	0,00	0,00	0,00	0,00	0,00	0,00	0,00	0,00
P2016-06-08.EO01.2204	621		Blocco operatorio San Donato Arezzo (completamento ristrutturazione blocco operatorio in aggiunta alla voce P2016-02 relativa a sale ortopediche e angiografo) fondi DGRT 1313/2019	0,00	0,00	0,00	0,00	0,00	0,00	0,00	0,00	0,00	0,00	0,00	0,00

PIANO INVESTIMENTI ANALITICO TRIENNIO 2021/2023
 - AREA PROVINCIALE ARETINA

FLUSSI OLTRE IL 2023

RISORSE AZIENDALI

codifica regionale	codice PO	CODICE PROGETTO/ BUDGET	descrizione intervento	RISORSE AZIENDALI										Altri finanziamenti (comprensivi di eventuale contributo privato)	Fabbisogno non coperto (dal 2020)
				Autofinanziamenti anni precedenti	Autofinanziamenti o Previsto 2019-2021	Auto finanziamento Previsto 2021-2023	Mutui da contrarre già autorizzati (ricompreso nel DGRT 722/2016)	Mutui da contrarre già autorizzati DGRT 722 del 19/07/2016	Mutui da contrarre priorità 1	Mutui da contrarre priorità 2	Mutui da contrarre Gara già richiesta ad Estar	Alienazioni / Fondo Anticipazioni	Altri finanziamenti Aziendali		
				B	B	B	N	N	O	O	R	A		Q-P	
08.EO01.823	621	8EO0823AM0722	Interventi di adeguamento ospedale S. Donato di Arezzo. Ambulatori istituzionali - Ambulatori Ginecologici (261.750,40) - Punto prelievi (300.000) - UFA (intervento abbinato alla voce 08.EO01.1629) (500.000) - Del.20/2015	0,00	0,00	0,00	0,00	0,00	0,00	0,00	0,00	0,00	0,00	0,00	0,31
08.EO01.835		8EO0835AM0722-8EO0835AM0002	Fondo ordinario interventi di sicurezza D.Lgs. 81/08 (FINO AL 2020)	0,00	0,00	0,00	0,00	0,00	0,00	0,00	0,00	0,00	0,00	0,00	0,00
08.MS01.836		8MS0836AM0002	Fondo ordinario interventi manutenzione straordinaria compreso EMERGENZE (FINO AL 2020)	-14.735,93	0,00	0,00	0,00	0,00	0,00	20.656,05	0,00	0,00	0,00	0,00	0,00
08.TR09.838		residui	Realizzazione strutt. Assistenza riabilitativa CRT di Terranuova B.ni compreso Banca	600,00	0,00	0,00	0,00	0,00	0,00	0,00	0,00	0,00	0,00	0,00	0,00
08.TR01.1217		8TR1217AM0722	Centro medicina territoriale alto Casentino (Stia)	0,00	0,00	0,00	0,00	61.283,51	0,00	0,00	0,00	0,00	0,00	0,00	0,00
SUDDIV 08.EO01.1221		8EO1221BABPEL (altri fin.azli)- 8EO1221BM0722- 8EO1221BR1049 (DGRT1048)	PO S.Donato - Sostituzione UTA Blocco Operatorio.PO S.Donato - Sostituzione UTA Blocco Operatorio.	-109.797,65	0,00	0,00	29.750,52	0,00	0,00	0,00	0,00	0,00	16.024,71	0,00	0,00
SUDDIV 08.EO01.1221		8EO1221CM0722	PO S.Donato - Aree a supporto attività chirurgica ambulatoriale	0,00	0,00	0,00	161.230,31	0,00	0,00	0,00	0,00	0,00	0,00	0,00	0,00
08.EN01.1356	621	8EN1356AM0722	N. 3 IMPIANTI DI COGENERAZIONE PER s. Donato e La Gruccia e n. 7 impianti fotovoltaici (Progetto gestione calore + Ospedale verde)	0,00	0,00	0,00	0,00	195.006,58	0,00	0,00	0,00	0,00	0,00	0,00	0,00
08.EO01.1359	621	8EO1359AM0722- 8EO1359AR1272	Nuovi Impianti di Condizionamento S. Donato settori 1,2 e 3 più altri	0,00	0,00	0,00	0,00	100.000,00	0,00	0,00	0,00	0,00	0,00	0,00	0,00
08.EO03.1360	621	8EO1360AS2012	Antincendio S. Donato	0,00	0,00	0,00	0,00	0,00	0,00	0,00	0,00	0,00	0,00	0,00	0,00
08.TR01.1361		8TR1361AM0722	Vecchio ospedale di Bibbiena	0,00	0,00	0,00	10.110,21	0,00	0,00	0,00	0,00	0,00	0,00	0,00	0,00
08.EO03.1416		8EO1416AM0722 - 8EO1416AM0002- 8EO1416AS2012	Accreditamento STRUTTURE AZIENDALI- Adeguamento antincendio PO Sansepolcro	0,00	0,00	0,00	-8,01	0,00	0,00	0,00	0,00	0,00	0,00	0,00	0,00
08.TR01.1429		8TR1429AM0722	Adeguamento antincendio RSA e altri immobili territoriali DA DESTINARE???	0,00	0,00	0,00	0,00	0,00	0,00	0,00	0,00	0,00	0,00	0,00	0,00
08.TR01.1431			Ristrutturazione edifici ex OPN per richiesta di attestazione di conformità in sanatoria	0,00	0,00	0,00	0,00	0,00	0,00	0,00	0,00	0,00	0,00	0,00	0,00
08.EO01.1433		EO011433 RESIDUI	Interventi di adeguamento ospedale di La Fratta in Valdichiana compreso PMA 2° livello	0,00	0,00	0,00	2.000,28	0,00	0,00	0,00	0,00	0,00	0,00	0,00	0,00
08.TR05.1626		RESIDUI	Casa della Salute di Castelfranco	0,00	0,00	0,00	0,00	0,00	0,00	0,00	0,00	0,00	0,00	0,00	0,00
08.TR05.1627		RESIDUI	Casa della Salute di Terranova (sede provvisoria)	0,00	0,00	0,00	0,00	0,00	0,00	0,00	0,00	0,00	0,00	0,00	0,00
08.TR05.1628		RESIDUI	Casa della Salute di Camucia e spostamento della veterinaria a piano terra	0,00	0,00	0,00	0,00	0,00	0,00	0,00	0,00	0,00	0,00	0,00	0,00
08.EO01.1629	621		Trasferimento oncologico al 4° piano primo e secondo settore San Donato + accorpamento chirurgie 1° e 2° settore r. oncologico + UFA 500.000 (Del.20/2015)	0,00	0,00	0,00	0,00	0,00	0,00	0,00	0,00	0,00	0,00	0,00	0,00
08.TR01.1630		RESIDUI	Hospice Arezzo nella palazzina Calcit	0,00	0,00	0,00	0,00	0,00	0,00	0,00	0,00	0,00	0,00	0,00	0,00
08.TR05.1633		RESIDUI	Casa della Salute di Anghiari	0,16	0,00	0,00	0,00	0,00	0,00	0,00	0,00	0,00	7.987,30	0,00	0,00
08.EO06.1636		8EO1636AR1272	Adeguamenti sismici (compreso ospedale San Donato)	0,00	0,00	0,00	145.203,00	191.797,00	0,00	0,00	0,00	0,00	0,00	0,00	0,00
08.TR02.1837		8TR1837AM001	Adeguamento ex Casa Suore per DSM (prima assegnazione 150.000 Del 111/2014; riduzione di 80.000 fondo manutenzione straordinaria Pionta/Comune Del588/2014; completamento via Guadagnoli Del n.6 del 12/01/2015 riduzione di 26048,66)	38.028,46	0,00	0,00	0,00	0,00	0,00	0,00	0,00	0,00	0,00	0,00	0,00
P2015-02- 08.TR02.2195		8LPP152AM0001	Realizzazione Nuovo Centro Autismo e Salute Mentale c/o area Pionta di Arezzo FASE I art.20/2020 1° e 2° stralcio	0,00	0,00	0,00	0,00	0,00	0,00	0,00	0,00	0,00	0,00	0,00	0,00
P2016-02- 08.EO01.2199	621	8LPP162AS2016	PO San Donato - ristrutturazione sale operatorie (1° stralcio)	0,00	0,00	0,00	0,00	0,00	0,00	0,00	0,00	0,00	0,00	0,00	0,00
P2016-03- 08.EO01.2200	621	8LPP163AM0722- 8LPP163AR1169	PO S Donato Realizzazione II sala angiografica, ristrutturazione 2 sale ortopedia (7/8), pronto soccorso OBI	0,00	0,00	0,00	0,00	0,00	0,00	0,00	0,00	0,00	0,00	0,00	0,00
SUDDIV 08.EO01.823	621		PO S.Donato - Servizi ambulatoriali (punto prelievi)	0,00	0,00	0,00	0,00	0,00	0,00	0,00	0,00	0,00	0,00	0,00	0,00
SUDDIV 08.EO01.1243	621		PO S.Donato - Realizzazione spogliatoi	0,00	0,00	0,00	0,00	0,00	0,00	0,00	0,00	0,00	0,00	0,00	0,00
SUDDIV 08.EO01.1359	621	8EO1359BR1272	PO S. Donato climatizzazione area malattie infettive e settori prioritari (1,2,3)	0,00	0,00	0,00	0,00	0,00	0,00	0,00	0,00	0,00	0,00	0,00	0,00
P2016-06- 08.EO01.2204	621		Blocco operatorio San Donato Arezzo (completamento ristrutturazione blocco operatorio in aggiunta alla voce P2016-02 relativa a sale ortopediche e angiografo) fondi DGRT 1313/2019	0,00	0,00	0,00	0,00	0,00	0,00	0,00	0,00	0,00	0,00	0,00	0,00

PIANO INVESTIMENTI ANALITICO TRIENNIO 2021/2023
 - AREA PROVINCIALE ARETINA

codifica regionale	codice PO	CODICE PROGETTO/ BUDGET	descrizione intervento	costo complessivo	importo già realizzato al 31/12/2020	RESIDUO AL 31/12/2020	PREVISIONE FLISSI			
							Flussi 2021	Flussi 2022	Flussi 2023	flussi oltre 2023
P2016-08-08.EO06.2206		8LPP168AM0001	Ulteriori adeguamenti sismici Presidi Ospedalieri (secondo priorità del Piano)-PO Sansepolcro FASE I art.20/2020	7.625.000,00	0,00	7.625.000,00		1.000.000,00	1.000.000,00	5.625.000,00
P2017-02-08.EO01.2209		8LPP172AM0001	S.Giovanni Valdarno- interventi migliorativi (adeguamenti interni, imp. Climatizzazione e revisione copertura)	370.000,00	357.048,29	12.951,71				12.951,71
P2017-03-08.EO01.2210		8LPP173AM0001- 8LPP173AM0722	PO Sansepolcro - riqualificazione area medicina	479.000,00	204.470,54	274.529,46		274.529,46		0,00
P2018-02-08.EO06.2212			Presidio Ospedaliero S.Donato - Progettazione bonifica amianto	15.000,00	0,00	15.000,00	15.000,00			0,00
P2019-01		8LPP1901M0002	Adeguamento Laboratorio Analisi a seguito aggiudicazione gara Estar	500.000,00	17.741,92	482.258,08	482.258,08			0,00
		8LPP020AM0002	interventi area aretina 2019/TAC Valdarno (35.000), Bibbiena- Presidio Ospedaliero-Area Medicina (lavori e arredi 35.000)- Cortona-PO La Fratta-Medicina rigenerativa e ambulatori (17.000)- Copertura Farmacia San Donato (?) 90.000€	90.000,00	30.719,60	59.280,40	59.280,40			0,00
			Arezzo-PO San Donato- Riorganizzazione e ristrutturazione (1° settore) FASE II art.20	10.000.000	0,00	10.000.000,00				10.000.000,00
			Arezzo-PO San Donato- Riorganizzazione e ristrutturazione (2° settore) FASE II art.20	6.000.000	0,00	6.000.000,00				6.000.000,00
			Arezzo-PO San Donato- Riorganizzazione e ristrutturazione (3° settore) FASE II art.20	5.000.000	0,00	5.000.000,00				5.000.000,00
			Arezzo-PO San Donato-Riorganizzazione e ristrutturazione (reparti alta intensità, angiografico) FASE II art.20	7.100.000	0,00	7.100.000,00				7.100.000,00
			Montevarchi-PO La Gruccia-riorganizzazione PS secondo linee guida RT (ampliamento) FASE I art.20 2020	1.603.599	0,00	1.603.599,20		300.000,00	500.000,00	803.599,20
	621	8LPP050ADL034 - 8TSP050ADL034	PO Arezzo Pronto Soccorso-RT - Pre-triage-separazione strutturale percorsi	1.164.519	0,00	1.164.519,00		500.000,00	664.519,00	0,00
	641	8LPP049ADL034 - 8TSP049ADL034	PO Montevarchi Pronto Soccorso-RT - Pre-triage-separazione strutturale percorsi	693.854	0,00	693.854,00		300.000,00	393.854,00	0,00
	619	8LPP051ADL034 - 8TSP051ADL034	PO Sansepolcro Pronto Soccorso-RT - Pre-triage-separazione strutturale percorsi	257.300	0,00	257.300,00		257.300,00		0,00
	618	8LPP047ADL034 - 8TSP047ADL034	PO Bibbiena Pronto Soccorso-RT - Pre-triage-separazione strutturale percorsi	281.250	0,00	281.250,00		281.250,00		0,00
	643	8LPP048ADL034 - 8TSP048ADL034	PO Cortona Pronto Soccorso-RT - Pre-triage-separazione strutturale percorsi	324.505	0,00	324.505,00		324.505,00		0,00
	621	8LPP034AM0001	Rianimazione San Donato -		210.401,20					0,00
	621	8LPP022AM0003	Rianimazione San Donato -							0,00
	621	8LPP022AM0003- 8LPP034AM0001- 8LPP043ADL034 - 8TSP043ADL034 - 8ECP043ADL034- 8LPP043BDL034- 8TSP043BDL034	PO Arezzo Terapie Intensive e sub-RT - Nuova costruzione-18 posti letto in area di 903mq	5.150.852	897.793,46	4.253.058,87	1.000.000,00	2.000.000,00	1.253.058,87	0,00
	621	8LPP044ADL034 - 8LPP044BDL034- 8TSP044BDL034	PO Arezzo Terapie Intensive e sub-RT - Struttura esistente-2 posti letto in area di Adeguamento 903mq	361.120	32.021,20	329.098,79	329.098,79			0,00
	621	8TSP045ADL034 - 8LPP045BDL034- 8TSP045BDL034	PO Arezzo Terapie Intensive e sub-RT - Struttura esistente-16 posti letto in area di Adeguamento 3580mq	1.772.200	153.174,31	1.619.025,75		1.619.025,75		0,00
	621	8LPP046BDL034 - 8TSP046BDL034	PO Arezzo Terapie Intensive e sub-RT - Struttura esistente-10 posti letto in area di Adeguamento 762mq	2.295.735	0,00	2.295.735,00		500.000,00	1.795.735,00	0,00
	621		AR29-Sostituzione copertura in eternit contenente amianto: Centrale termica e Cabina A, capannone Cucina, Capannone farmacia, stoccaggio gas medicinali, Capannone mensa	872.340	0,00	872.340,00		400.000,00	472.340,00	0,00
	621		Completamento Antincendio S. Donato (riparametrato a 60€/mq) (6.960.000€-1.150.000€)	5.810.000	0,00	5.810.000,00			2.000.000,00	3.810.000,00
		8LPP063AM0003	Manutenzione straordinaria immobili e impianti (piano rinnovo 2021)	423.703	0,00	423.703,00	423.703			0,00
			Fondo ordinario interventi di sicurezza D.Lgs. 81/08 (Presidi Ospedalieri e Zona/Distretto) 2021	316.000	0,00	316.000,00	316.000,00			0,00
	621	1LPP029AB2020 1LPP029AM0003	Sala angiografica palazzina ex Calcit (bonifica e ripristino)	1.000.000	18.910,00	981.090,00	950.000,00			31.090,00
	621	11TP038AM0003	Lavori per riqualificazione locali per PET/TC fissa al PO San Donato	178.000	0,00	178.000,00	178.000,00			0,00
TOTALE AREZZO				107.410.675,10	23.873.986,30	83.747.090,00	6.508.186,40	15.871.169,21	15.324.531,44	46.043.202,94

PIANO INVESTIMENTI ANALITICO TRIENNIO 2021/2023
 - AREA PROVINCIALE ARETINA

TOTALE INTERVENTI

codifica regionale	codice PO	CODICE PROGETTO/ BUDGET	descrizione intervento	CONTRIBUTI IN C/CAPITALE DALLO STATO							CONTRIBUTI IN C/CAPITALE DALLA REGIONE							
				Accordo di programma 16/04/2009 (art. 20/2007)	Accordo di Programma 08/03/2013 (art. 20/2008)	Accordo di Programma 08/03/2013 (art. 20/2012) DGRT 1272/2014 Antincendio	Accordo di Programma 02/11/2016 (art. 20/2008) DGRT 1344/2015 DGRT 44/2017	Accordo di programma in corso di sottoscrizione (risorse ex legge di bilancio 2019), DGR n. 1584/2020	Risorse ex art. 2, comma 11, D.L. n. 34/2020	Altri finanziamenti Stato	Finanziamenti Regionali DGR 648/2008	Finanziamenti Regionali DGR 802/2008	Finanziamenti Regionali 2011-2013 (LR 65/2010) DGRT 1048/2011, DD 1138/2012, DGRT 1024/2011, DGRT 1049/2011	Finanziamento regionale DGRT 1272/2014 e DGRT 334/2015	Finanziamento regionale DGRT 1169/2015	Contributi Regionali 2020	Contributi Regionali 2021	Altri finanziamenti Regionali (DGRT 1049/2011 fonte impieghi Arezzo)
P2016-08-08.EO06.2206		8LPP168AM0001	Ulteriori adeguamenti sismici Presidi Ospedalieri (secondo priorità del Piano)-PO Sansepolcro FASE I art.20/2020					7.125.000,00										
P2017-02-08.EO01.2209		8LPP172AM0001	S.Giovanni Valdarno- interventi migliorativi (adeguamenti interni, imp. Climatizzazione e revisione copertura)															
P2017-03-08.EO01.2210		8LPP173AM0001-8LPP173AM0722	PO Sansepolcro - riqualificazione area medicina															
P2018-02-08.EO06.2212			Presidio Ospedaliero S.Donato - Progettazione bonifica amianto															15.000,00
P2019-01		8LPP1901M0002	Adeguamento Laboratorio Analisi a seguito aggiudicazione gara Estar															
		8LPP020AM0002	interventi area aretina 2019/TAC Valdarno (35.000), Bibbiena-Presidio Ospedaliero-Area Medicina (lavori e arredi 35.000)-Cortona-PO La Fratta-Medicina rigenerativa e ambulatori (17.000)- Copertura Farmacia San Donato (?) 90.000€															
			Arezzo-PO San Donato- Riorganizzazione e ristrutturazione (1° settore) FASE II art.20					9.500.000,00										
			Arezzo-PO San Donato- Riorganizzazione e ristrutturazione (2° settore) FASE II art.20					5.700.000,00										
			Arezzo-PO San Donato- Riorganizzazione e ristrutturazione (3° settore) FASE II art.20					4.750.000,00										
			Arezzo-PO San Donato-Riorganizzazione e ristrutturazione (reparti alta intensità, angiografico) FASE II art.20					6.745.000,00										
			Montevarchi-PO La Gruccia-riorganizzazione PS secondo linee guida RT (ampliamento) FASE I art.20 2020					1.045.000,00										
	621	8LPP050ADL034 - 8TSP050ADL034	PO Arezzo Pronto Soccorso-RT - Pre-triage-separazione strutturale percorsi						1.164.519									
	641	8LPP049ADL034 - 8TSP049ADL034	PO Montevarchi Pronto Soccorso-RT - Pre-triage-separazione strutturale percorsi						693.854									
	619	8LPP051ADL034 - 8TSP051ADL034	PO Sansepolcro Pronto Soccorso-RT - Pre-triage-separazione strutturale percorsi						257.300									
	618	8LPP047ADL034 - 8TSP047ADL034	PO Bibbiena Pronto Soccorso-RT - Pre-triage-separazione strutturale percorsi						281.250									
	643	8LPP048ADL034 - 8TSP048ADL034	PO Cortona Pronto Soccorso-RT - Pre-triage-separazione strutturale percorsi						324.505									
	621	8LPP034AM0001	Rianimazione San Donato -															
	621	8LPP022AM0003	Rianimazione San Donato -															
	621	8LPP022AM0003-8LPP034AM0001-8LPP043ADL034 - 8TSP043ADL034 - 8ECP043ADL034-8LPP043BDL034-8TSP043BDL034	PO Arezzo Terapie Intensive e sub-RT - Nuova costruzione-18 posti letto in area di 903mq						5.150.852									
	621	8LPP044ADL034 - 8LPP044BDL034-8TSP044BDL034	PO Arezzo Terapie Intensive e sub-RT - Struttura esistente-2 posti letto in area di Adeguamento 903mq						361.120									
	621	8TSP045ADL034 - 8LPP045BDL034-8TSP045BDL034	PO Arezzo Terapie Intensive e sub-RT - Struttura esistente-16 posti letto in area di Adeguamento 3580mq						1.772.200									
	621	8LPP046BDL034 - 8TSP046BDL034	PO Arezzo Terapie Intensive e sub-RT - Struttura esistente-10 posti letto in area di Adeguamento 762mq						2.295.735									
	621		AR29-Sostituzione copertura in eternit contenente amianto: Centrale termica e Cabina A, capannone Cucina, Capannone farmacia, stoccaggio gas medicinali, Capannone mensa							457.500,00								
	621		Completamento Antincendio S. Donato (riparametrato a 60€/mq) (6.960.000€-1.150.000€)															
		8LPP063AM0003	Manutenzione straordinaria immobili e impianti (piano rinnovo 2021)															
			Fondo ordinario interventi di sicurezza D.Lgs. 81/08 (Presidi Ospedalieri e Zona/Distretto) 2021															
	621	1LPP029AB2020 1LPP029AM0003	Sala angiografica palazzina ex Calcit (bonifica e ripristino)															
	621	1ITP038AM0003	Lavori per riqualificazione locali per PET/TC fissa al PO San Donato															
TOTALE AREZZO				0,00	0,00	1.906.000,00	6.430.000,00	36.885.339,00	12.301.335,39	4.374.441,00	0,00	2.906.070,69	4.706.117,76	1.144.918,70	1.770.000,00	8.700.000,00	0,00	614.313,74

PIANO INVESTIMENTI ANALITICO TRIENNIO 2021/2023
 - AREA PROVINCIALE ARETINA

TOTALE INTERVENTI

codifica regionale	codice PO	CODICE PROGETTO/ BUDGET	descrizione intervento	RISORSE AZIENDALI										Altri finanziamenti (comprensivi di eventuale contributo privato)	Fabbisogno non coperto (dal 2020)	
				Autofinanziamenti o anni precedenti	Autofinanziamenti o Previsto 2019-2021	Auto finanziamento Previsto 2021-2023	Mutui da contrarre già autorizzati (ricompreso nel DGRT 722/2016)	Mutui da contrarre già autorizzati DGRT 722 del 19/07/2016	Mutui da contrarre priorità 1	Mutui da contrarre priorità 2	Mutui da contrarre Gara già richiesta ad Estar	Alienazioni / Fondo Anticipazioni	Altri finanziamenti Aziendali			
P2016-08-08.EO06.2206		8LPP168AM0001	Ulteriori adeguamenti sismici Presidi Ospedalieri (secondo priorità del Piano)-PO Sansepolcro FASE I art.20/2020							500.000,00						
P2017-02-08.EO01.2209		8LPP172AM0001	S.Giovanni Valdarno- interventi migliorativi (adeguamenti interni, imp. Climatizzazione e revisione copertura)							370.000,00						
P2017-03-08.EO01.2210		8LPP173AM0001-8LPP173AM0722	PO Sansepolcro - riqualificazione area medicina				329.000,00			150.000,00						
P2018-02-08.EO06.2212			Presidio Ospedaliero S.Donato - Progettazione bonifica amianto													
P2019-01		8LPP1901M0002	Adeguamento Laboratorio Analisi a seguito aggiudicazione gara Estar		0,00						100.000,00	400.000,00				
		8LPP020AM0002	interventi area aretina 2019/TAC Valdarno (35.000), Bibbiena-Presidio Ospedaliero-Area Medicina (lavori e arredi 35.000)-Cortona-PO La Fratta-Medicina rigenerativa e ambulatori (17.000)- Copertura Farmacia San Donato (?) 90.000€									90.000,00				
			Arezzo-PO San Donato- Riorganizzazione e ristrutturazione (1° settore) FASE II art.20										500.000,00			
			Arezzo-PO San Donato- Riorganizzazione e ristrutturazione (2° settore) FASE II art.20										300.000,00			
			Arezzo-PO San Donato- Riorganizzazione e ristrutturazione (3° settore) FASE II art.20										250.000,00			
			Arezzo-PO San Donato-Riorganizzazione e ristrutturazione (reparti alta intensità, angiografico) FASE II art.20										355.000,00			
			Montevarchi-PO La Gruccia-riorganizzazione PS secondo linee guida RT (ampliamento) FASE I art.20 2020										558.599,00			
	621	8LPP050ADL034 - 8TSP050ADL034	PO Arezzo Pronto Soccorso-RT - Pre-triage-separazione strutturale percorsi													
	641	8LPP049ADL034 - 8TSP049ADL034	PO Montevarchi Pronto Soccorso-RT - Pre-triage-separazione strutturale percorsi													
	619	8LPP051ADL034 - 8TSP051ADL034	PO Sansepolcro Pronto Soccorso-RT - Pre-triage-separazione strutturale percorsi													
	618	8LPP047ADL034 - 8TSP047ADL034	PO Bibbiena Pronto Soccorso-RT - Pre-triage-separazione strutturale percorsi													
	643	8LPP048ADL034 - 8TSP048ADL034	PO Cortona Pronto Soccorso-RT - Pre-triage-separazione strutturale percorsi													
	621	8LPP034AM0001	Rianimazione San Donato -													
	621	8LPP022AM0003	Rianimazione San Donato -													
	621	8LPP022AM0003-8LPP034AM0001-8LPP043ADL034 - 8TSP043ADL034 - 8ECP043ADL034-8LPP043BDL034-8TSP043BDL034	PO Arezzo Terapie Intensive e sub-RT - Nuova costruzione-18 posti letto in area di 903mq													
	621	8LPP044ADL034 - 8LPP044BDL034-8TSP044BDL034	PO Arezzo Terapie Intensive e sub-RT - Struttura esistente-2 posti letto in area di Adeguamento 903mq													
	621	8TSP045ADL034 - 8LPP045BDL034-8TSP045BDL034	PO Arezzo Terapie Intensive e sub-RT - Struttura esistente-16 posti letto in area di Adeguamento 3580mq													
	621	8LPP046BDL034 - 8TSP046BDL034	PO Arezzo Terapie Intensive e sub-RT - Struttura esistente-10 posti letto in area di Adeguamento 762mq													
	621		AR29-Sostituzione copertura in eternit contenente amianto: Centrale termica e Cabina A, capannone Cucina, Capannone farmacia, stoccaggio gas medicinali, Capannone mensa									354.840,00		60.000,00		
	621		Completamento Antincendio S. Donato (riparametrato a 60€/mq) (6.960.000€-1.150.000€)									2.225.000,00				3.585.000,00
		8LPP063AM0003	Manutenzione straordinaria immobili e impianti (piano rinnovo 2021)									423.703,00				
			Fondo ordinario interventi di sicurezza D.Lgs. 81/08 (Presidi Ospedalieri e Zona/Distretto) 2021								316.000,00					
	621	1LPP029AB2020 1LPP029AM0003	Sala angiografica palazzina ex Calcit (bonifica e ripristino)									1.000.000,00				
	621	11TP038AM0003	Lavori per riqualificazione locali per PET/TC fissa al PO San Donato									178.000,00				
TOTALE AREZZO				2.756.107,45	0,00	0,00	4.217.778,17	3.512.540,99	2.394.080,24	2.389.490,00	6.545.142,00	0,00	212.000,00	60.000,00	3.585.000,00	

PIANO INVESTIMENTI ANALITICO TRIENNIO 2021/2023
 - AREA PROVINCIALE ARETINA

FLUSSI 2021

codifica regionale	codice PO	CODICE PROGETTO/ BUDGET	descrizione intervento	CONTRIBUTI IN C/CAPITALE DALLO STATO							CONTRIBUTI IN C/CAPITALE DALLA REGIONE							
				Accordo di programma 16/04/2009 (art. 20/2007)	Accordo di Programma 08/03/2013 (art. 20/2008)	Accordo di Programma 08/03/2013 (art. 20/2012) DGRT 1272/2014 Antincendio	Accordo di Programma 02/11/2016 (art. 20/2008) DGRT 1344/2015 -DGRT 44/2017	Accordo di programma in corso di sottoscrizione (risorse ex legge di bilancio 2019), DGR n. 1584/2020	Risorse ex art. 2, comma 11, D.L. n. 34/2020	Altri finanziamenti Stato	Finanziamenti Regionali DGR 648/2008	Finanziamenti Regionali DGR 802/2008	Finanziamenti Regionali 2011-2013 (LR 65/2010) DGRT 1048/2011, DD 1138/2012, DGRT 1024/2011, DGRT 1049/2011	Finanziamento regionale DGRT 1272/2014 e DGRT 334/2015	Finanziamento regionale DGRT 1169/2015	Contributi Regionali 2020	Contributi Regionali 2021	Altri finanziamenti Regionali (DGRT 1049/2011 fonte impieghi Arezzo)
P2016-08-08.EO06.2206		8LPP168AM0001	Ulteriori adeguamenti sismici Presidi Ospedalieri (secondo priorità del Piano)-PO Sansepolcro FASE I art.20/2020	0,00	0,00	0,00	0,00		0,00	0,00	0,00	0,00	0,00	0,00	0,00	0,00	0,00	
P2017-02-08.EO01.2209		8LPP172AM0001	S.Giovanni Valdarno- interventi migliorativi (adeguamenti interni, imp. Climatizzazione e revisione copertura)															
P2017-03-08.EO01.2210		8LPP173AM0001-8LPP173AM0722	PO Sansepolcro - riqualificazione area medicina	0,00	0,00	0,00	0,00	0,00	0,00	0,00	0,00	0,00	0,00	0,00	0,00	0,00	0,00	
P2018-02-08.EO06.2212			Presidio Ospedaliero S.Donato - Progettazione bonifica amianto	0,00	0,00	0,00	0,00	0,00	0,00	0,00	0,00	0,00	0,00	0,00	0,00	0,00	15.000,00	
P2019-01		8LPP1901M0002	Adeguamento Laboratorio Analisi a seguito aggiudicazione gara Estar	0,00	0,00	0,00	0,00	0,00	0,00	0,00	0,00	0,00	0,00	0,00	0,00	0,00	0,00	
		8LPP020AM0002	interventi area aretina 2019/TAC Valdarno (35.000), Bibbiena-Presidio Ospedaliero-Area Medicina (lavori e arredi 35.000)-Cortona-PO La Fratta-Medicina rigenerativa e ambulatori (17.000)- Copertura Farmacia San Donato (?) 90.000€	0,00	0,00	0,00	0,00	0,00	0,00	0,00	0,00	0,00	0,00	0,00	0,00	0,00	0,00	
			Arezzo-PO San Donato- Riorganizzazione e ristrutturazione (1° settore) FASE II art.20	0,00	0,00	0,00	0,00		0,00	0,00	0,00	0,00	0,00	0,00	0,00	0,00	0,00	
			Arezzo-PO San Donato- Riorganizzazione e ristrutturazione (2° settore) FASE II art.20	0,00	0,00	0,00	0,00		0,00	0,00	0,00	0,00	0,00	0,00	0,00	0,00	0,00	
			Arezzo-PO San Donato- Riorganizzazione e ristrutturazione (3° settore) FASE II art.20	0,00	0,00	0,00	0,00		0,00	0,00	0,00	0,00	0,00	0,00	0,00	0,00	0,00	
			Arezzo-PO San Donato-Riorganizzazione e ristrutturazione (reparti alta intensità, angiografico) FASE II art.20	0,00	0,00	0,00	0,00		0,00	0,00	0,00	0,00	0,00	0,00	0,00	0,00	0,00	
			Montevarchi-PO La Gruccia-riorganizzazione PS secondo linee guida RT (ampliamento) FASE I art.20 2020	0,00	0,00	0,00	0,00		0,00	0,00	0,00	0,00	0,00	0,00	0,00	0,00	0,00	
	621	8LPP050ADL034 - 8TSP050ADL034	PO Arezzo Pronto Soccorso-RT - Pre-triage-separazione strutturale percorsi	0,00	0,00	0,00	0,00	0,00	0,00	0,00	0,00	0,00	0,00	0,00	0,00	0,00	0,00	
	641	8LPP049ADL034 - 8TSP049ADL034	PO Montevarchi Pronto Soccorso-RT - Pre-triage-separazione strutturale percorsi	0,00	0,00	0,00	0,00	0,00	0,00	0,00	0,00	0,00	0,00	0,00	0,00	0,00	0,00	
	619	8LPP051ADL034 - 8TSP051ADL034	PO Sansepolcro Pronto Soccorso-RT - Pre-triage-separazione strutturale percorsi	0,00	0,00	0,00	0,00	0,00	0,00	0,00	0,00	0,00	0,00	0,00	0,00	0,00	0,00	
	618	8LPP047ADL034 - 8TSP047ADL034	PO Bibbiena Pronto Soccorso-RT - Pre-triage-separazione strutturale percorsi	0,00	0,00	0,00	0,00	0,00	0,00	0,00	0,00	0,00	0,00	0,00	0,00	0,00	0,00	
	643	8LPP048ADL034 - 8TSP048ADL034	PO Cortona Pronto Soccorso-RT - Pre-triage-separazione strutturale percorsi	0,00	0,00	0,00	0,00	0,00	0,00	0,00	0,00	0,00	0,00	0,00	0,00	0,00	0,00	
	621	8LPP034AM0001	Rianimazione San Donato -	0,00	0,00	0,00	0,00	0,00	0,00	0,00	0,00	0,00	0,00	0,00	0,00	0,00	0,00	
	621	8LPP022AM0003	Rianimazione San Donato -															
	621	8LPP022AM0003-8LPP034AM0001-8LPP043ADL034 - 8TSP043ADL034 - 8ECP043ADL034-8LPP043BDL034-8TSP043BDL034	PO Arezzo Terapie Intensive e sub-RT - Nuova costruzione-18 posti letto in area di 903mq	0,00	0,00	0,00	0,00	0,00	1.000.000,00	0,00	0,00	0,00	0,00	0,00	0,00	0,00	0,00	
	621	8LPP044ADL034 - 8LPP044BDL034-8TSP044BDL034	PO Arezzo Terapie Intensive e sub-RT - Struttura esistente-2 posti letto in area di Adeguamento 903mq	0,00	0,00	0,00	0,00	0,00	329.098,79	0,00	0,00	0,00	0,00	0,00	0,00	0,00	0,00	
	621	8TSP045ADL034 - 8LPP045BDL034-8TSP045BDL034	PO Arezzo Terapie Intensive e sub-RT - Struttura esistente-16 posti letto in area di Adeguamento 3580mq	0,00	0,00	0,00	0,00	0,00	0,00	0,00	0,00	0,00	0,00	0,00	0,00	0,00	0,00	
	621	8LPP046BDL034 - 8TSP046BDL034	PO Arezzo Terapie Intensive e sub-RT - Struttura esistente-10 posti letto in area di Adeguamento 762mq	0,00	0,00	0,00	0,00	0,00	0,00	0,00	0,00	0,00	0,00	0,00	0,00	0,00	0,00	
	621		AR29-Sostituzione copertura in eternit contenente amianto: Centrale termica e Cabina A, capannone Cucina, Capannone farmacia, stoccaggio gas medicinali, Capannone mensa	0,00	0,00	0,00	0,00	0,00	0,00	0,00	0,00	0,00	0,00	0,00	0,00	0,00	0,00	
	621		Completamento Antincendio S. Donato (riparametrato a 60€/mq) (6.960.000€-1.150.000€)	0,00	0,00	0,00	0,00	0,00	0,00	0,00	0,00	0,00	0,00	0,00	0,00	0,00	0,00	
		8LPP063AM0003	Manutenzione straordinaria immobili e impianti (piano rinnovo 2021)	0,00	0,00	0,00	0,00	0,00	0,00	0,00	0,00	0,00	0,00	0,00	0,00	0,00	0,00	
			Fondo ordinario interventi di sicurezza D.Lgs. 81/08 (Presidi Ospedalieri e Zona/Distretto) 2021	0,00	0,00	0,00	0,00	0,00	0,00	0,00	0,00	0,00	0,00	0,00	0,00	0,00	0,00	
	621	1LPP029AB2020 1LPP029AM0003	Sala angiografica palazzina ex Calcit (bonifica e ripristino)	0,00	0,00	0,00	0,00	0,00	0,00	0,00	0,00	0,00	0,00	0,00	0,00	0,00	0,00	
	621	1ITP038AM0003	Lavori per riqualificazione locali per PET/TC fissa al PO San Donato	0,00	0,00	0,00	0,00	0,00	0,00	0,00	0,00	0,00	0,00	0,00	0,00	0,00	0,00	
TOTALE AREZZO				0,00	0,00	45.232,15	1.000.000,00	0,00	1.329.098,79	0,00	0,00	0,00	62.765,89	0,00	121.848,24	0,00	0,00	15.000,00

PIANO INVESTIMENTI ANALITICO TRIENNIO 2021/2023
 - AREA PROVINCIALE ARETINA

FLUSSI 2021

codifica regionale	codice PO	CODICE PROGETTO/ BUDGET	descrizione intervento	RISORSE AZIENDALI										Altri finanziamenti (comprensivi di eventuale contributo privato)	Fabbisogno non coperto (dal 2020)	
				Autofinanziamenti o anni precedenti	Autofinanziamenti o Previsto 2019-2021	Auto finanziamento Previsto 2021-2023	Mutui da contrarre già autorizzati (ricompreso nel DGRT 722/2016)	Mutui da contrarre già autorizzati DGRT 722 del 19/07/2016	Mutui da contrarre priorità 1	Mutui da contrarre priorità 2	Mutui da contrarre Gara già richiesta ad Estar	Alienazioni / Fondo Anticipazioni	Altri finanziamenti Aziendali			
P2016-08-08.EO06.2206		8LPP168AM0001	Ulteriori adeguamenti sismici Presidi Ospedalieri (secondo priorità del Piano)-PO Sansepolcro FASE I art.20/2020	0,00	0,00	0,00	0,00	0,00			0,00	0,00	0,00	0,00	0,00	0,00
P2017-02-08.EO01.2209		8LPP172AM0001	S.Giovanni Valdarno- interventi migliorativi (adeguamenti interni, imp. Climatizzazione e revisione copertura)										0,00	0,00	0,00	0,00
P2017-03-08.EO01.2210		8LPP173AM0001-8LPP173AM0722	PO Sansepolcro - riqualificazione area medicina	0,00	0,00	0,00					0,00	0,00	0,00	0,00	0,00	0,00
P2018-02-08.EO06.2212			Presidio Ospedaliero S.Donato - Progettazione bonifica amianto	0,00	0,00	0,00	0,00	0,00	0,00	0,00	0,00	0,00	0,00	0,00	0,00	0,00
P2019-01		8LPP1901M0002	Adeguamento Laboratorio Analisi a seguito aggiudicazione gara Estar	0,00	0,00	0,00	0,00	0,00	0,00	0,00	82.258,08	400.000,00	0,00	0,00	0,00	0,00
		8LPP020AM0002	interventi area aretina 2019/TAC Valdarno (35.000), Bibbiena-Presidio Ospedaliero-Area Medicina (lavori e arredi 35.000)-Cortona-PO La Fratta-Medicina rigenerativa e ambulatori (17.000)- Copertura Farmacia San Donato (?) 90.000€	0,00	0,00	0,00	0,00	0,00	0,00	0,00	59.280,40	0,00	0,00	0,00	0,00	0,00
			Arezzo-PO San Donato- Riorganizzazione e ristrutturazione (1° settore) FASE II art.20	0,00	0,00	0,00	0,00	0,00	0,00	0,00	0,00	0,00	0,00	0,00	0,00	0,00
			Arezzo-PO San Donato- Riorganizzazione e ristrutturazione (2° settore) FASE II art.20	0,00	0,00	0,00	0,00	0,00	0,00	0,00	0,00	0,00	0,00	0,00	0,00	0,00
			Arezzo-PO San Donato- Riorganizzazione e ristrutturazione (3° settore) FASE II art.20	0,00	0,00	0,00	0,00	0,00	0,00	0,00	0,00	0,00	0,00	0,00	0,00	0,00
			Arezzo-PO San Donato-Riorganizzazione e ristrutturazione (reparti alta intensità, angiografico) FASE II art.20	0,00	0,00	0,00	0,00	0,00	0,00	0,00	0,00	0,00	0,00	0,00	0,00	0,00
			Montevarchi-PO La Gruccia-riorganizzazione PS secondo linee guida RT (ampliamento) FASE I art.20 2020	0,00	0,00	0,00	0,00	0,00	0,00	0,00	0,00	0,00	0,00	0,00	0,00	0,00
	621	8LPP050ADL034 - 8TSP050ADL034	PO Arezzo Pronto Soccorso-RT - Pre-triage-separazione strutturale percorsi	0,00	0,00	0,00	0,00	0,00	0,00	0,00	0,00	0,00	0,00	0,00	0,00	0,00
	641	8LPP049ADL034 - 8TSP049ADL034	PO Montevarchi Pronto Soccorso-RT - Pre-triage-separazione strutturale percorsi	0,00	0,00	0,00	0,00	0,00	0,00	0,00	0,00	0,00	0,00	0,00	0,00	0,00
	619	8LPP051ADL034 - 8TSP051ADL034	PO Sansepolcro Pronto Soccorso-RT - Pre-triage-separazione strutturale percorsi	0,00	0,00	0,00	0,00	0,00	0,00	0,00	0,00	0,00	0,00	0,00	0,00	0,00
	618	8LPP047ADL034 - 8TSP047ADL034	PO Bibbiena Pronto Soccorso-RT - Pre-triage-separazione strutturale percorsi	0,00	0,00	0,00	0,00	0,00	0,00	0,00	0,00	0,00	0,00	0,00	0,00	0,00
	643	8LPP048ADL034 - 8TSP048ADL034	PO Cortona Pronto Soccorso-RT - Pre-triage-separazione strutturale percorsi	0,00	0,00	0,00	0,00	0,00	0,00	0,00	0,00	0,00	0,00	0,00	0,00	0,00
	621	8LPP034AM0001	Rianimazione San Donato -	0,00	0,00	0,00	0,00	0,00	0,00	0,00	0,00	0,00	0,00	0,00	0,00	0,00
	621	8LPP022AM0003	Rianimazione San Donato -													
	621	8LPP022AM0003-8LPP034AM0001-8LPP043ADL034 - 8TSP043ADL034 - 8ECP043ADL034-8LPP043BDL034-8TSP043BDL034	PO Arezzo Terapie Intensive e sub-RT - Nuova costruzione-18 posti letto in area di 903mq	0,00	0,00	0,00	0,00	0,00	0,00	0,00	0,00	0,00	0,00	0,00	0,00	0,00
	621	8LPP044ADL034 - 8LPP044BDL034-8TSP044BDL034	PO Arezzo Terapie Intensive e sub-RT - Struttura esistente-2 posti letto in area di Adeguamento 903mq	0,00	0,00	0,00	0,00	0,00	0,00	0,00	0,00	0,00	0,00	0,00	0,00	0,00
	621	8TSP045ADL034 - 8LPP045BDL034-8TSP045BDL034	PO Arezzo Terapie Intensive e sub-RT - Struttura esistente-16 posti letto in area di Adeguamento 3580mq	0,00	0,00	0,00	0,00	0,00	0,00	0,00	0,00	0,00	0,00	0,00	0,00	0,00
	621	8LPP046BDL034 - 8TSP046BDL034	PO Arezzo Terapie Intensive e sub-RT - Struttura esistente-10 posti letto in area di Adeguamento 762mq	0,00	0,00	0,00	0,00	0,00	0,00	0,00	0,00	0,00	0,00	0,00	0,00	0,00
	621		AR29-Sostituzione copertura in eternit contenente amianto: Centrale termica e Cabina A, capannone Cucina, Capannone farmacia, stoccaggio gas medicinali, Capannone mensa	0,00	0,00	0,00	0,00	0,00	0,00	0,00	0,00	0,00	0,00	0,00	0,00	0,00
	621		Completamento Antincendio S. Donato (riparametrato a 60€/mq) (6.960.000€-1.150.000€)	0,00	0,00	0,00	0,00	0,00	0,00	0,00	0,00	0,00	0,00	0,00	0,00	0,00
		8LPP063AM0003	Manutenzione straordinaria immobili e impianti (piano rinnovo 2021)	0,00	0,00	0,00	0,00	0,00	0,00	0,00	0,00	423.703,00	0,00	0,00	0,00	0,00
			Fondo ordinario interventi di sicurezza D.Lgs. 81/08 (Presidi Ospedalieri e Zona/Distretto) 2021	0,00	0,00	0,00	0,00	0,00	0,00	0,00	316.000,00	0,00	0,00	0,00	0,00	0,00
	621	1LPP029AB2020 1LPP029AM0003	Sala angiografica palazzina ex Calcit (bonifica e ripristino)	0,00	0,00	0,00	0,00	0,00	0,00	0,00	0,00	950.000,00	0,00	0,00	0,00	0,00
	621	11TP038AM0003	Lavori per riqualificazione locali per PET/TC fissa al PO San Donato	0,00	0,00	0,00	0,00	0,00	0,00	0,00	0,00	178.000,00	0,00	0,00	0,00	0,00
TOTALE AREZZO				0,00	0,00	0,00	354.767,85	319.624,12	526.080,24	782.066,12	1.951.703,00	0,00	0,00	0,00	0,00	

PIANO INVESTIMENTI ANALITICO TRIENNIO 2021/2023
 - AREA PROVINCIALE ARETINA

FLUSSI 2022

codifica regionale	codice PO	CODICE PROGETTO/ BUDGET	descrizione intervento	CONTRIBUTI IN C/CAPITALE DALLO STATO							CONTRIBUTI IN C/CAPITALE DALLA REGIONE							
				Accordo di programma 16/04/2009 (art. 20/2007)	Accordo di Programma 08/03/2013 (art. 20/2008)	Accordo di Programma 08/03/2013 (art. 20/2012) DGRT 1272/2014 Antincendio	Accordo di Programma 02/11/2016 (art. 20/2008) DGRT 1344/2015 - DGRT 44/2017	Accordo di programma in corso di sottoscrizione (risorse ex legge di bilancio 2019), DGR n. 1584/2020	Risorse ex art. 2, comma 11, D.L. n. 34/2020	Altri finanziamenti Stato	Finanziamenti Regionali DGR 648/2008	Finanziamenti Regionali DGR 802/2008	Finanziamenti Regionali 2011-2013 (LR 65/2010) DGRT 1048/2011, DD 1138/2012, DGRT 1024/2011, DGRT 1049/2011	Finanziamento regionale DGRT 1272/2014 e DGRT 334/2015	Finanziamento regionale DGRT 1169/2015	Contributi Regionali 2020	Contributi Regionali 2021	Altri finanziamenti Regionali (DGRT 1049/2011 fonte impieghi Arezzo)
P2016-08-08.EO06.2206		8LPP168AM0001	Ulteriori adeguamenti sismici Presidi Ospedalieri (secondo priorità del Piano)-PO Sansepolcro FASE I art.20/2020	0,00	0,00	0,00	0,00	500.000,00	0,00	0,00	0,00	0,00	0,00	0,00	0,00	0,00	0,00	
P2017-02-08.EO01.2209		8LPP172AM0001	S.Giovanni Valdarno- interventi migliorativi (adeguamenti interni, imp. Climatizzazione e revisione copertura)	0,00	0,00	0,00	0,00	0,00	0,00	0,00	0,00	0,00	0,00	0,00	0,00	0,00	0,00	
P2017-03-08.EO01.2210		8LPP173AM0001-8LPP173AM0722	PO Sansepolcro - riqualificazione area medicina	0,00	0,00	0,00	0,00	0,00	0,00	0,00	0,00	0,00	0,00	0,00	0,00	0,00	0,00	
P2018-02-08.EO06.2212			Presidio Ospedaliero S.Donato - Progettazione bonifica amianto															
P2019-01		8LPP1901M0002	Adeguamento Laboratorio Analisi a seguito aggiudicazione gara Estar															
		8LPP020AM0002	interventi area aretina 2019/TAC Valdarno (35.000), Bibbiena-Presidio Ospedaliero-Area Medicina (lavori e arredi 35.000)-Cortona-PO La Fratta-Medicina rigenerativa e ambulatori (17.000)- Copertura Farmacia San Donato (?) 90.000€															
			Arezzo-PO San Donato- Riorganizzazione e ristrutturazione (1° settore) FASE II art.20	0,00	0,00	0,00	0,00	0,00	0,00	0,00	0,00	0,00	0,00	0,00	0,00	0,00	0,00	
			Arezzo-PO San Donato- Riorganizzazione e ristrutturazione (2° settore) FASE II art.20	0,00	0,00	0,00	0,00	0,00	0,00	0,00	0,00	0,00	0,00	0,00	0,00	0,00	0,00	
			Arezzo-PO San Donato- Riorganizzazione e ristrutturazione (3° settore) FASE II art.20	0,00	0,00	0,00	0,00	0,00	0,00	0,00	0,00	0,00	0,00	0,00	0,00	0,00	0,00	
			Arezzo-PO San Donato-Riorganizzazione e ristrutturazione (reparti alta intensità, angiografico) FASE II art.20	0,00	0,00	0,00	0,00	0,00	0,00	0,00	0,00	0,00	0,00	0,00	0,00	0,00	0,00	
			Montevarchi-PO La Gruccia-riorganizzazione PS secondo linee guida RT (ampliamento) FASE I art.20 2020	0,00	0,00	0,00	0,00	0,00	0,00	0,00	0,00	0,00	0,00	0,00	0,00	0,00	0,00	
	621	8LPP050ADL034 - 8TSP050ADL034	PO Arezzo Pronto Soccorso-RT - Pre-triage-separazione strutturale percorsi	0,00	0,00	0,00	0,00	500.000,00	0,00	0,00	0,00	0,00	0,00	0,00	0,00	0,00	0,00	
	641	8LPP049ADL034 - 8TSP049ADL034	PO Montevarchi Pronto Soccorso-RT - Pre-triage-separazione strutturale percorsi	0,00	0,00	0,00	0,00	300.000,00	0,00	0,00	0,00	0,00	0,00	0,00	0,00	0,00	0,00	
	619	8LPP051ADL034 - 8TSP051ADL034	PO Sansepolcro Pronto Soccorso-RT - Pre-triage-separazione strutturale percorsi	0,00	0,00	0,00	0,00	257.300,00	0,00	0,00	0,00	0,00	0,00	0,00	0,00	0,00	0,00	
	618	8LPP047ADL034 - 8TSP047ADL034	PO Bibbiena Pronto Soccorso-RT - Pre-triage-separazione strutturale percorsi	0,00	0,00	0,00	0,00	281.250,00	0,00	0,00	0,00	0,00	0,00	0,00	0,00	0,00	0,00	
	643	8LPP048ADL034 - 8TSP048ADL034	PO Cortona Pronto Soccorso-RT - Pre-triage-separazione strutturale percorsi	0,00	0,00	0,00	0,00	324.505,00	0,00	0,00	0,00	0,00	0,00	0,00	0,00	0,00	0,00	
	621	8LPP034AM0001	Rianimazione San Donato -	0,00	0,00	0,00	0,00	0,00	0,00	0,00	0,00	0,00	0,00	0,00	0,00	0,00	0,00	
	621	8LPP022AM0003	Rianimazione San Donato -															
	621	8LPP022AM0003-8LPP034AM0001-8LPP043ADL034 - 8TSP043ADL034 - 8ECP043ADL034-8LPP043BDL034-8TSP043BDL034	PO Arezzo Terapie Intensive e sub-RT - Nuova costruzione-18 posti letto in area di 903mq	0,00	0,00	0,00	0,00	2.000.000,00	0,00	0,00	0,00	0,00	0,00	0,00	0,00	0,00	0,00	
	621	8LPP044ADL034 - 8LPP044BDL034-8TSP044BDL034	PO Arezzo Terapie Intensive e sub-RT - Struttura esistente-2 posti letto in area di Adeguamento 903mq	0,00	0,00	0,00	0,00	0,00	0,00	0,00	0,00	0,00	0,00	0,00	0,00	0,00	0,00	
	621	8TSP045ADL034 - 8LPP045BDL034-8TSP045BDL034	PO Arezzo Terapie Intensive e sub-RT - Struttura esistente-16 posti letto in area di Adeguamento 3580mq	0,00	0,00	0,00	0,00	1.619.025,75	0,00	0,00	0,00	0,00	0,00	0,00	0,00	0,00	0,00	
	621	8LPP046BDL034 - 8TSP046BDL034	PO Arezzo Terapie Intensive e sub-RT - Struttura esistente-10 posti letto in area di Adeguamento 762mq	0,00	0,00	0,00	0,00	500.000,00	0,00	0,00	0,00	0,00	0,00	0,00	0,00	0,00	0,00	
	621		AR29-Sostituzione copertura in eternit contenente amianto: Centrale termica e Cabina A, capannone Cucina, Capannone farmacia, stoccaggio gas medicinali, Capannone mensa	0,00	0,00	0,00	0,00	0,00	0,00	0,00	0,00	0,00	0,00	0,00	0,00	0,00	0,00	
	621		Completamento Antincendio S. Donato (riparametrato a 60€/mq) (6.960.000€-1.150.000€)	0,00	0,00	0,00	0,00	0,00	0,00	0,00	0,00	0,00	0,00	0,00	0,00	0,00	0,00	
		8LPP063AM0003	Manutenzione straordinaria immobili e impianti (piano rinnovo 2021)	0,00	0,00	0,00	0,00	0,00	0,00	0,00	0,00	0,00	0,00	0,00	0,00	0,00	0,00	
			Fondo ordinario interventi di sicurezza D.Lgs. 81/08 (Presidi Ospedalieri e Zona/Distretto) 2021	0,00	0,00	0,00	0,00	0,00	0,00	0,00	0,00	0,00	0,00	0,00	0,00	0,00	0,00	
	621	1LPP029AB2020 1LPP029AM0003	Sala angiografica palazzina ex Calcit (bonifica e ripristino)	0,00	0,00	0,00	0,00	0,00	0,00	0,00	0,00	0,00	0,00	0,00	0,00	0,00	0,00	
	621	11TP038AM0003	Lavori per riqualificazione locali per PET/TC fissa al PO San Donato	0,00	0,00	0,00	0,00	0,00	0,00	0,00	0,00	0,00	0,00	0,00	0,00	0,00	0,00	
TOTALE AREZZO				0,00	0,00	700.000,00	4.099.105,76	500.000,00	5.782.080,75	946.250,20	0,00	560,00	2.245,86	6.679,26	70.337,96	0,00	0,00	0,00

PIANO INVESTIMENTI ANALITICO TRIENNIO 2021/2023
 - AREA PROVINCIALE ARETINA

FLUSSI 2022

codifica regionale	codice PO	CODICE PROGETTO/ BUDGET	descrizione intervento	RISORSE AZIENDALI										Altri finanziamenti (comprensivi di eventuale contributo privato)	Fabbisogno non coperto (dal 2020)	
				Autofinanziamenti o anni precedenti	Autofinanziamenti o Previsto 2019-2021	Auto finanziamento Previsto 2021-2023	Mutui da contrarre già autorizzati (ricompreso nel DGRT 722/2016)	Mutui da contrarre già autorizzati DGRT 722 del 19/07/2016	Mutui da contrarre priorità 1	Mutui da contrarre priorità 2	Mutui da contrarre Gara già richiesta ad Estar	Alienazioni / Fondo Anticipazioni	Altri finanziamenti Aziendali			
P2016-08-08.EO06.2206		8LPP168AM0001	Ulteriori adeguamenti sismici Presidi Ospedalieri (secondo priorità del Piano)-PO Sansepolcro FASE I art.20/2020	0,00	0,00	0,00	0,00	0,00	500.000,00	0,00	0,00	0,00	0,00	0,00	0,00	0,00
P2017-02-08.EO01.2209		8LPP172AM0001	S.Giovanni Valdarno- interventi migliorativi (adeguamenti interni, imp. Climatizzazione e revisione copertura)	0,00	0,00	0,00	0,00	0,00	0,00	0,00	0,00	0,00	0,00	0,00	0,00	0,00
P2017-03-08.EO01.2210		8LPP173AM0001-8LPP173AM0722	PO Sansepolcro - riqualificazione area medicina	0,00	0,00	0,00	274.370,00	0,00	159,89	0,00	0,00	0,00	0,00	0,00	0,00	0,00
P2018-02-08.EO06.2212			Presidio Ospedaliero S.Donato - Progettazione bonifica amianto													
P2019-01		8LPP1901M0002	Adeguamento Laboratorio Analisi a seguito aggiudicazione gara Estar													
		8LPP020AM0002	interventi area aretina 2019/TAC Valdarno (35.000), Bibbiena-Presidio Ospedaliero-Area Medicina (lavori e arredi 35.000)-Cortona-PO La Fratta-Medicina rigenerativa e ambulatori (17.000)- Copertura Farmacia San Donato (?) 90.000€													
			Arezzo-PO San Donato- Riorganizzazione e ristrutturazione (1° settore) FASE II art.20	0,00	0,00	0,00	0,00	0,00	0,00	0,00	0,00	0,00	0,00	0,00	0,00	0,00
			Arezzo-PO San Donato- Riorganizzazione e ristrutturazione (2° settore) FASE II art.20	0,00	0,00	0,00	0,00	0,00	0,00	0,00	0,00	0,00	0,00	0,00	0,00	0,00
			Arezzo-PO San Donato- Riorganizzazione e ristrutturazione (3° settore) FASE II art.20	0,00	0,00	0,00	0,00	0,00	0,00	0,00	0,00	0,00	0,00	0,00	0,00	0,00
			Arezzo-PO San Donato-Riorganizzazione e ristrutturazione (reparti alta intensità, angiografico) FASE II art.20	0,00	0,00	0,00	0,00	0,00	0,00	0,00	0,00	0,00	0,00	0,00	0,00	0,00
			Montevarchi-PO La Gruccia-riorganizzazione PS secondo linee guida RT (ampliamento) FASE I art.20 2020	0,00	0,00	0,00	0,00	0,00	0,00	0,00	0,00	300.000,00	0,00	0,00	0,00	0,00
	621	8LPP050ADL034 - 8TSP050ADL034	PO Arezzo Pronto Soccorso-RT - Pre-triage-separazione strutturale percorsi	0,00	0,00	0,00	0,00	0,00	0,00	0,00	0,00	0,00	0,00	0,00	0,00	0,00
	641	8LPP049ADL034 - 8TSP049ADL034	PO Montevarchi Pronto Soccorso-RT - Pre-triage-separazione strutturale percorsi	0,00	0,00	0,00	0,00	0,00	0,00	0,00	0,00	0,00	0,00	0,00	0,00	0,00
	619	8LPP051ADL034 - 8TSP051ADL034	PO Sansepolcro Pronto Soccorso-RT - Pre-triage-separazione strutturale percorsi	0,00	0,00	0,00	0,00	0,00	0,00	0,00	0,00	0,00	0,00	0,00	0,00	0,00
	618	8LPP047ADL034 - 8TSP047ADL034	PO Bibbiena Pronto Soccorso-RT - Pre-triage-separazione strutturale percorsi	0,00	0,00	0,00	0,00	0,00	0,00	0,00	0,00	0,00	0,00	0,00	0,00	0,00
	643	8LPP048ADL034 - 8TSP048ADL034	PO Cortona Pronto Soccorso-RT - Pre-triage-separazione strutturale percorsi	0,00	0,00	0,00	0,00	0,00	0,00	0,00	0,00	0,00	0,00	0,00	0,00	0,00
	621	8LPP034AM0001	Rianimazione San Donato -	0,00	0,00	0,00	0,00	0,00	0,00	0,00	0,00	0,00	0,00	0,00	0,00	0,00
	621	8LPP022AM0003	Rianimazione San Donato -													
	621	8LPP022AM0003-8LPP034AM0001-8LPP043ADL034 - 8TSP043ADL034 - 8ECP043ADL034-8LPP043BDL034-8TSP043BDL034	PO Arezzo Terapie Intensive e sub-RT - Nuova costruzione-18 posti letto in area di 903mq	0,00	0,00	0,00	0,00	0,00	0,00	0,00	0,00	0,00	0,00	0,00	0,00	0,00
	621	8LPP044ADL034 - 8LPP044BDL034-8TSP044BDL034	PO Arezzo Terapie Intensive e sub-RT - Struttura esistente-2 posti letto in area di Adeguamento 903mq	0,00	0,00	0,00	0,00	0,00	0,00	0,00	0,00	0,00	0,00	0,00	0,00	0,00
	621	8TSP045ADL034 - 8LPP045BDL034-8TSP045BDL034	PO Arezzo Terapie Intensive e sub-RT - Struttura esistente-16 posti letto in area di Adeguamento 3580mq	0,00	0,00	0,00	0,00	0,00	0,00	0,00	0,00	0,00	0,00	0,00	0,00	0,00
	621	8LPP046BDL034 - 8TSP046BDL034	PO Arezzo Terapie Intensive e sub-RT - Struttura esistente-10 posti letto in area di Adeguamento 762mq	0,00	0,00	0,00	0,00	0,00	0,00	0,00	0,00	0,00	0,00	0,00	0,00	0,00
	621		AR29-Sostituzione copertura in eternit contenente amianto: Centrale termica e Cabina A, capannone Cucina, Capannone farmacia, stoccaggio gas medicinali, Capannone mensa	0,00	0,00	0,00	0,00	0,00	0,00	0,00	0,00	354.840,00	0,00	0,00	45.160,00	0,00
	621		Completamento Antincendio S. Donato (riparametrato a 60€/mq) (6.960.000€-1.150.000€)	0,00	0,00	0,00	0,00	0,00	0,00	0,00	0,00	0,00	0,00	0,00	0,00	0,00
		8LPP063AM0003	Manutenzione straordinaria immobili e impianti (piano rinnovo 2021)	0,00	0,00	0,00	0,00	0,00	0,00	0,00	0,00	0,00	0,00	0,00	0,00	0,00
			Fondo ordinario interventi di sicurezza D.Lgs. 81/08 (Presidi Ospedalieri e Zona/Distretto) 2021	0,00	0,00	0,00	0,00	0,00	0,00	0,00	0,00	0,00	0,00	0,00	0,00	0,00
	621	1LPP029AB2020 1LPP029AM0003	Sala angiografica palazzina ex Calcit (bonifica e ripristino)	0,00	0,00	0,00	0,00	0,00	0,00	0,00	0,00	0,00	0,00	0,00	0,00	0,00
	621	11TP038AM0003	Lavori per riqualificazione locali per PET/TC fissa al PO San Donato	0,00	0,00	0,00	0,00	0,00	0,00	0,00	0,00	0,00	0,00	0,00	0,00	0,00
TOTALE AREZZO				149.814,22	0,00	0,00	1.515.432,43	261.515,00	1.057.903,20	79.245,42	654.840,00	0,00	0,00	45.160,00	-0,31	

PIANO INVESTIMENTI ANALITICO TRIENNIO 2021/2023
 - AREA PROVINCIALE ARETINA

FLUSSI 2023

codifica regionale	codice PO	CODICE PROGETTO/ BUDGET	descrizione intervento	CONTRIBUTI IN C/CAPITALE DALLO STATO							CONTRIBUTI IN C/CAPITALE DALLA REGIONE							
				Accordo di programma 16/04/2009 (art. 20/2007)	Accordo di Programma 08/03/2013 (art. 20/2008)	Accordo di Programma 08/03/2013 (art. 20/2012) DGRT 1272/2014 Antincendio	Accordo di Programma 02/11/2016 (art. 20/2008) DGRT 1344/2015 DGRT 44/2017	Accordo di programma in corso di sottoscrizione (risorse ex legge di bilancio 2019), DGR n. 1584/2020	Risorse ex art. 2, comma 11, D.L. n. 34/2020	Altri finanziamenti Stato	Finanziamenti Regionali DGR 648/2008	Finanziamenti Regionali DGR 802/2008	Finanziamenti Regionali 2011-2013 (LR 65/2010) DGRT 1048/2011, DD 1138/2012, DGRT 1024/2011, DGRT 1049/2011	Finanziamento regionale DGRT 1272/2014 e DGRT 334/2015	Finanziamento regionale DGRT 1169/2015	Contributi Regionali 2020	Contributi Regionali 2021	Altri finanziamenti Regionali (DGRT 1049/2011 fonte impieghi Arezzo)
P2016-08-08.EO06.2206		8LPP168AM0001	Ulteriori adeguamenti sismici Presidi Ospedalieri (secondo priorità del Piano)-PO Sansepolcro FASE I art.20/2020	0,00	0,00	0,00	0,00	1.000.000,00	0,00	0,00	0,00	0,00	0,00	0,00	0,00	0,00	0,00	
P2017-02-08.EO01.2209		8LPP172AM0001	S.Giovanni Valdarno- interventi migliorativi (adeguamenti interni, imp. Climatizzazione e revisione copertura)	0,00	0,00	0,00	0,00	0,00	0,00	0,00	0,00	0,00	0,00	0,00	0,00	0,00	0,00	
P2017-03-08.EO01.2210		8LPP173AM0001-8LPP173AM0722	PO Sansepolcro - riqualificazione area medicina	0,00	0,00	0,00	0,00	0,00	0,00	0,00	0,00	0,00	0,00	0,00	0,00	0,00	0,00	
P2018-02-08.EO06.2212			Presidio Ospedaliero S.Donato - Progettazione bonifica amianto															
P2019-01		8LPP1901M0002	Adeguamento Laboratorio Analisi a seguito aggiudicazione gara Estar															
		8LPP020AM0002	interventi area aretina 2019/TAC Valdarno (35.000), Bibbiena-Presidio Ospedaliero-Area Medicina (lavori e arredi 35.000)-Cortona-PO La Fratta-Medicina rigenerativa e ambulatori (17.000)- Copertura Farmacia San Donato (?) 90.000€															
			Arezzo-PO San Donato- Riorganizzazione e ristrutturazione (1° settore) FASE II art.20	0,00	0,00	0,00	0,00	0,00	0,00	0,00	0,00	0,00	0,00	0,00	0,00	0,00	0,00	
			Arezzo-PO San Donato- Riorganizzazione e ristrutturazione (2° settore) FASE II art.20	0,00	0,00	0,00	0,00	0,00	0,00	0,00	0,00	0,00	0,00	0,00	0,00	0,00	0,00	
			Arezzo-PO San Donato- Riorganizzazione e ristrutturazione (3° settore) FASE II art.20	0,00	0,00	0,00	0,00	0,00	0,00	0,00	0,00	0,00	0,00	0,00	0,00	0,00	0,00	
			Arezzo-PO San Donato-Riorganizzazione e ristrutturazione (reparti alta intensità, angiografico) FASE II art.20	0,00	0,00	0,00	0,00	0,00	0,00	0,00	0,00	0,00	0,00	0,00	0,00	0,00	0,00	
			Montevarchi-PO La Gruccia-riorganizzazione PS secondo linee guida RT (ampliamento) FASE I art.20 2020	0,00	0,00	0,00	0,00	300.000,00	0,00	0,00	0,00	0,00	0,00	0,00	0,00	0,00	0,00	
	621	8LPP050ADL034 - 8TSP050ADL034	PO Arezzo Pronto Soccorso-RT - Pre-triage-separazione strutturale percorsi	0,00	0,00	0,00	0,00	0,00	664.519,00	0,00	0,00	0,00	0,00	0,00	0,00	0,00	0,00	
	641	8LPP049ADL034 - 8TSP049ADL034	PO Montevarchi Pronto Soccorso-RT - Pre-triage-separazione strutturale percorsi	0,00	0,00	0,00	0,00	0,00	393.854,00	0,00	0,00	0,00	0,00	0,00	0,00	0,00	0,00	
	619	8LPP051ADL034 - 8TSP051ADL034	PO Sansepolcro Pronto Soccorso-RT - Pre-triage-separazione strutturale percorsi	0,00	0,00	0,00	0,00	0,00	0,00	0,00	0,00	0,00	0,00	0,00	0,00	0,00	0,00	
	618	8LPP047ADL034 - 8TSP047ADL034	PO Bibbiena Pronto Soccorso-RT - Pre-triage-separazione strutturale percorsi	0,00	0,00	0,00	0,00	0,00	0,00	0,00	0,00	0,00	0,00	0,00	0,00	0,00	0,00	
	643	8LPP048ADL034 - 8TSP048ADL034	PO Cortona Pronto Soccorso-RT - Pre-triage-separazione strutturale percorsi	0,00	0,00	0,00	0,00	0,00	0,00	0,00	0,00	0,00	0,00	0,00	0,00	0,00	0,00	
	621	8LPP034AM0001	Rianimazione San Donato -	0,00	0,00	0,00	0,00	0,00	0,00	0,00	0,00	0,00	0,00	0,00	0,00	0,00	0,00	
	621	8LPP022AM0003	Rianimazione San Donato -															
	621	8LPP022AM0003-8LPP034AM0001-8LPP043ADL034 - 8TSP043ADL034 - 8ECP043ADL034-8LPP043BDL034-8TSP043BDL034	PO Arezzo Terapie Intensive e sub-RT - Nuova costruzione-18 posti letto in area di 903mq	0,00	0,00	0,00	0,00	0,00	1.253.058,87	0,00	0,00	0,00	0,00	0,00	0,00	0,00	0,00	
	621	8LPP044ADL034 - 8LPP044BDL034-8TSP044BDL034	PO Arezzo Terapie Intensive e sub-RT - Struttura esistente-2 posti letto in area di Adeguamento 903mq	0,00	0,00	0,00	0,00	0,00	0,00	0,00	0,00	0,00	0,00	0,00	0,00	0,00	0,00	
	621	8TSP045ADL034 - 8LPP045BDL034-8TSP045BDL034	PO Arezzo Terapie Intensive e sub-RT - Struttura esistente-16 posti letto in area di Adeguamento 3580mq	0,00	0,00	0,00	0,00	0,00	0,00	0,00	0,00	0,00	0,00	0,00	0,00	0,00	0,00	
	621	8LPP046BDL034 - 8TSP046BDL034	PO Arezzo Terapie Intensive e sub-RT - Struttura esistente-10 posti letto in area di Adeguamento 762mq	0,00	0,00	0,00	0,00	0,00	1.795.735,00	0,00	0,00	0,00	0,00	0,00	0,00	0,00	0,00	
	621		AR29-Sostituzione copertura in eternit contenente amianto: Centrale termica e Cabina A, capannone Cucina, Capannone farmacia, stoccaggio gas medicinali, Capannone mensa	0,00	0,00	0,00	0,00	0,00	0,00	457.500,00	0,00	0,00	0,00	0,00	0,00	0,00	0,00	
	621		Completamento Antincendio S. Donato (riparametrato a 60€/mq) (6.960.000€-1.150.000€)	0,00	0,00	0,00	0,00	0,00	0,00	0,00	0,00	0,00	0,00	0,00	0,00	0,00	0,00	
		8LPP063AM0003	Manutenzione straordinaria immobili e impianti (piano rinnovo 2021)	0,00	0,00	0,00	0,00	0,00	0,00	0,00	0,00	0,00	0,00	0,00	0,00	0,00	0,00	
			Fondo ordinario interventi di sicurezza D.Lgs. 81/08 (Presidi Ospedalieri e Zona/Distretto) 2021	0,00	0,00	0,00	0,00	0,00	0,00	0,00	0,00	0,00	0,00	0,00	0,00	0,00	0,00	
	621	1LPP029AB2020 1LPP029AM0003	Sala angiografica palazzina ex Calcit (bonifica e ripristino)	0,00	0,00	0,00	0,00	0,00	0,00	0,00	0,00	0,00	0,00	0,00	0,00	0,00	0,00	
	621	1ITP038AM0003	Lavori per riqualificazione locali per PET/TC fissa al PO San Donato	0,00	0,00	0,00	0,00	0,00	0,00	0,00	0,00	0,00	0,00	0,00	0,00	0,00	0,00	
TOTALE AREZZO				0,00	0,00	954.455,15	1.110.000,00	3.300.000,00	4.107.166,87	457.500,00	0,00	0,00	0,00	137.669,49	0,00	3.000.000,00	0,00	0,00

PIANO INVESTIMENTI ANALITICO TRIENNIO 2021/2023
 - AREA PROVINCIALE ARETINA

FLUSSI 2023

codifica regionale	codice PO	CODICE PROGETTO/ BUDGET	descrizione intervento	RISORSE AZIENDALI										Altri finanziamenti (comprensivi di eventuale contributo privato)	Fabbisogno non coperto (dal 2020)	
				Autofinanziamenti o anni precedenti	Autofinanziamenti o Previsto 2019-2021	Auto finanziamento Previsto 2021-2023	Mutui da contrarre già autorizzati (ricompreso nel DGRT 722/2016)	Mutui da contrarre già autorizzati DGRT 722 del 19/07/2016	Mutui da contrarre priorità 1	Mutui da contrarre priorità 2	Mutui da contrarre Gara già richiesta ad Estar	Alienazioni / Fondo Anticipazioni	Altri finanziamenti Aziendali			
P2016-08-08.EO06.2206		8LPP168AM0001	Ulteriori adeguamenti sismici Presidi Ospedalieri (secondo priorità del Piano)-PO Sansepolcro FASE I art.20/2020	0,00	0,00	0,00	0,00	0,00			0,00	0,00	0,00	0,00	0,00	0,00
P2017-02-08.EO01.2209		8LPP172AM0001	S.Giovanni Valdarno- interventi migliorativi (adeguamenti interni, imp. Climatizzazione e revisione copertura)	0,00	0,00	0,00	0,00	0,00			0,00	0,00	0,00	0,00	0,00	0,00
P2017-03-08.EO01.2210		8LPP173AM0001-8LPP173AM0722	PO Sansepolcro - riqualificazione area medicina	0,00	0,00	0,00					0,00	0,00	0,00	0,00	0,00	0,00
P2018-02-08.EO06.2212			Presidio Ospedaliero S.Donato - Progettazione bonifica amianto													
P2019-01		8LPP1901M0002	Adeguamento Laboratorio Analisi a seguito aggiudicazione gara Estar													
		8LPP020AM0002	interventi area aretina 2019/TAC Valdarno (35.000), Bibbiena-Presidio Ospedaliero-Area Medicina (lavori e arredi 35.000)-Cortona-PO La Fratta-Medicina rigenerativa e ambulatori (17.000)- Copertura Farmacia San Donato (?) 90.000€													
			Arezzo-PO San Donato- Riorganizzazione e ristrutturazione (1° settore) FASE II art.20	0,00	0,00	0,00	0,00	0,00	0,00	0,00	0,00		0,00	0,00	0,00	0,00
			Arezzo-PO San Donato- Riorganizzazione e ristrutturazione (2° settore) FASE II art.20	0,00	0,00	0,00	0,00	0,00	0,00	0,00	0,00		0,00	0,00	0,00	0,00
			Arezzo-PO San Donato- Riorganizzazione e ristrutturazione (3° settore) FASE II art.20	0,00	0,00	0,00	0,00	0,00	0,00	0,00	0,00		0,00	0,00	0,00	0,00
			Arezzo-PO San Donato-Riorganizzazione e ristrutturazione (reparti alta intensità, angiografico) FASE II art.20	0,00	0,00	0,00	0,00	0,00	0,00	0,00	0,00		0,00	0,00	0,00	0,00
			Montevarchi-PO La Gruccia-riorganizzazione PS secondo linee guida RT (ampliamento) FASE I art.20 2020	0,00	0,00	0,00	0,00	0,00	0,00	0,00	0,00	200.000,00	0,00	0,00	0,00	0,00
	621	8LPP050ADL034 - 8TSP050ADL034	PO Arezzo Pronto Soccorso-RT - Pre-triage-separazione strutturale percorsi	0,00	0,00	0,00	0,00	0,00	0,00	0,00	0,00	0,00	0,00	0,00	0,00	0,00
	641	8LPP049ADL034 - 8TSP049ADL034	PO Montevarchi Pronto Soccorso-RT - Pre-triage-separazione strutturale percorsi	0,00	0,00	0,00	0,00	0,00	0,00	0,00	0,00	0,00	0,00	0,00	0,00	0,00
	619	8LPP051ADL034 - 8TSP051ADL034	PO Sansepolcro Pronto Soccorso-RT - Pre-triage-separazione strutturale percorsi	0,00	0,00	0,00	0,00	0,00	0,00	0,00	0,00	0,00	0,00	0,00	0,00	0,00
	618	8LPP047ADL034 - 8TSP047ADL034	PO Bibbiena Pronto Soccorso-RT - Pre-triage-separazione strutturale percorsi	0,00	0,00	0,00	0,00	0,00	0,00	0,00	0,00	0,00	0,00	0,00	0,00	0,00
	643	8LPP048ADL034 - 8TSP048ADL034	PO Cortona Pronto Soccorso-RT - Pre-triage-separazione strutturale percorsi	0,00	0,00	0,00	0,00	0,00	0,00	0,00	0,00	0,00	0,00	0,00	0,00	0,00
	621	8LPP034AM0001	Rianimazione San Donato -	0,00	0,00	0,00	0,00	0,00	0,00	0,00	0,00	0,00	0,00	0,00	0,00	0,00
	621	8LPP022AM0003	Rianimazione San Donato -													
	621	8LPP022AM0003-8LPP034AM0001-8LPP043ADL034 - 8TSP043ADL034 - 8ECP043ADL034-8LPP043BDL034-8TSP043BDL034	PO Arezzo Terapie Intensive e sub-RT - Nuova costruzione-18 posti letto in area di 903mq	0,00	0,00	0,00	0,00	0,00	0,00	0,00	0,00	0,00	0,00	0,00	0,00	0,00
	621	8LPP044ADL034 - 8LPP044BDL034-8TSP044BDL034	PO Arezzo Terapie Intensive e sub-RT - Struttura esistente-2 posti letto in area di Adeguamento 903mq	0,00	0,00	0,00	0,00	0,00	0,00	0,00	0,00	0,00	0,00	0,00	0,00	0,00
	621	8TSP045ADL034 - 8LPP045BDL034-8TSP045BDL034	PO Arezzo Terapie Intensive e sub-RT - Struttura esistente-16 posti letto in area di Adeguamento 3580mq	0,00	0,00	0,00	0,00	0,00	0,00	0,00	0,00	0,00	0,00	0,00	0,00	0,00
	621	8LPP046BDL034 - 8TSP046BDL034	PO Arezzo Terapie Intensive e sub-RT - Struttura esistente-10 posti letto in area di Adeguamento 762mq	0,00	0,00	0,00	0,00	0,00	0,00	0,00	0,00	0,00	0,00	0,00	0,00	0,00
	621		AR29-Sostituzione copertura in eternit contenente amianto: Centrale termica e Cabina A, capannone Cucina, Capannone farmacia, stoccaggio gas medicinali, Capannone mensa	0,00	0,00	0,00	0,00	0,00	0,00	0,00	0,00		0,00	0,00	14.840,00	0,00
	621		Completamento Antincendio S. Donato (riparametrato a 60€/mq) (6.960.000€-1.150.000€)	0,00	0,00	0,00	0,00	0,00	0,00	0,00	0,00	2.000.000,00	0,00	0,00	0,00	0,00
		8LPP063AM0003	Manutenzione straordinaria immobili e impianti (piano rinnovo 2021)	0,00	0,00									0,00	0,00	0,00
			Fondo ordinario interventi di sicurezza D.Lgs. 81/08 (Presidi Ospedalieri e Zona/Distretto) 2021	0,00	0,00									0,00	0,00	0,00
	621	1LPP029AB2020 1LPP029AM0003	Sala angiografica palazzina ex Calcit (bonifica e ripristino)	0,00	0,00									0,00	0,00	0,00
	621	11TP038AM0003	Lavori per riqualificazione locali per PET/TC fissa al PO San Donato	0,00	0,00									0,00	0,00	0,00
TOTALE AREZZO				0,00	0,00	0,00	0,00	0,00	0,00	0,00	42.899,93	2.200.000,00	0,00	0,00	14.840,00	-0,31

PIANO INVESTIMENTI ANALITICO TRIENNIO 2021/2023
 - AREA PROVINCIALE ARETINA

FLUSSI OLTRE IL 2023

RISORSE AZIENDALI

codifica regionale	codice PO	CODICE PROGETTO/ BUDGET	descrizione intervento	RISORSE AZIENDALI										Altri finanziamenti (comprensivi di eventuale contributo privato)	Fabbisogno non coperto (dal 2020)
				Autofinanziamenti o anni precedenti	Autofinanziamenti o Previsto 2019-2021	Auto finanziamento Previsto 2021-2023	Mutui da contrarre già autorizzati (ricompreso nel DGRT 722/2016)	Mutui da contrarre già autorizzati DGRT 722 del 19/07/2016	Mutui da contrarre priorità 1	Mutui da contrarre priorità 2	Mutui da contrarre Gara già richiesta ad Estar	Alienazioni / Fondo Anticipazioni	Altri finanziamenti Aziendali		
P2016-08-08.EO06.2206		8LPP168AM0001	Ulteriori adeguamenti sismici Presidi Ospedalieri (secondo priorità del Piano)-PO Sansepolcro FASE I art.20/2020	0,00	0,00	0,00	0,00	0,00	0,00	0,00	0,00	0,00	0,00	0,00	0,00
P2017-02-08.EO01.2209		8LPP172AM0001	S.Giovanni Valdarno- interventi migliorativi (adeguamenti interni, imp. Climatizzazione e revisione copertura)	0,00	0,00	0,00	0,00	0,00	12.951,71	0,00	0,00	0,00	0,00	0,00	0,00
P2017-03-08.EO01.2210		8LPP173AM0001-8LPP173AM0722	PO Sansepolcro - riqualificazione area medicina	0,00	0,00	0,00	0,00	0,00	0,00	0,00	0,00	0,00	0,00	0,00	0,00
P2018-02-08.EO06.2212			Presidio Ospedaliero S.Donato - Progettazione bonifica amianto	0,00	0,00	0,00	0,00	0,00	0,00	0,00	0,00	0,00	0,00	0,00	0,00
P2019-01		8LPP1901M0002	Adeguamento Laboratorio Analisi a seguito aggiudicazione gara Estar	0,00	0,00	0,00	0,00	0,00	0,00	0,00	0,00	0,00	0,00	0,00	0,00
		8LPP020AM0002	interventi area aretina 2019/TAC Valdarno (35.000), Bibbiena-Presidio Ospedaliero-Area Medicina (lavori e arredi 35.000)-Cortona-PO La Fratta-Medicina rigenerativa e ambulatori (17.000)- Copertura Farmacia San Donato (?) 90.000€	0,00	0,00	0,00	0,00	0,00	0,00	0,00	0,00	0,00	0,00	0,00	0,00
			Arezzo-PO San Donato- Riorganizzazione e ristrutturazione (1° settore) FASE II art.20	0,00	0,00	0,00	0,00	0,00	0,00	0,00	0,00	500.000,00	0,00	0,00	0,00
			Arezzo-PO San Donato- Riorganizzazione e ristrutturazione (2° settore) FASE II art.20	0,00	0,00	0,00	0,00	0,00	0,00	0,00	0,00	300.000,00	0,00	0,00	0,00
			Arezzo-PO San Donato- Riorganizzazione e ristrutturazione (3° settore) FASE II art.20	0,00	0,00	0,00	0,00	0,00	0,00	0,00	0,00	250.000,00	0,00	0,00	0,00
			Arezzo-PO San Donato-Riorganizzazione e ristrutturazione (reparti alta intensità, angiografico) FASE II art.20	0,00	0,00	0,00	0,00	0,00	0,00	0,00	0,00	355.000,00	0,00	0,00	0,00
			Montevarchi-PO La Gruccia-riorganizzazione PS secondo linee guida RT (ampliamento) FASE I art.20 2020	0,00	0,00	0,00	0,00	0,00	0,00	0,00	0,00	58.599,00	0,00	0,00	0,00
	621	8LPP050ADL034 - 8TSP050ADL034	PO Arezzo Pronto Soccorso-RT - Pre-triage-separazione strutturale percorsi	0,00	0,00	0,00	0,00	0,00	0,00	0,00	0,00	0,00	0,00	0,00	0,00
	641	8LPP049ADL034 - 8TSP049ADL034	PO Montevarchi Pronto Soccorso-RT - Pre-triage-separazione strutturale percorsi	0,00	0,00	0,00	0,00	0,00	0,00	0,00	0,00	0,00	0,00	0,00	0,00
	619	8LPP051ADL034 - 8TSP051ADL034	PO Sansepolcro Pronto Soccorso-RT - Pre-triage-separazione strutturale percorsi	0,00	0,00	0,00	0,00	0,00	0,00	0,00	0,00	0,00	0,00	0,00	0,00
	618	8LPP047ADL034 - 8TSP047ADL034	PO Bibbiena Pronto Soccorso-RT - Pre-triage-separazione strutturale percorsi	0,00	0,00	0,00	0,00	0,00	0,00	0,00	0,00	0,00	0,00	0,00	0,00
	643	8LPP048ADL034 - 8TSP048ADL034	PO Cortona Pronto Soccorso-RT - Pre-triage-separazione strutturale percorsi	0,00	0,00	0,00	0,00	0,00	0,00	0,00	0,00	0,00	0,00	0,00	0,00
	621	8LPP034AM0001	Rianimazione San Donato -	0,00	0,00	0,00	0,00	0,00	0,00	0,00	0,00	0,00	0,00	0,00	0,00
	621	8LPP022AM0003	Rianimazione San Donato -	0,00	0,00	0,00	0,00	0,00	0,00	0,00	0,00	0,00	0,00	0,00	0,00
	621	8LPP022AM0003-8LPP034AM0001-8LPP043ADL034 - 8TSP043ADL034 - 8ECP043ADL034-8LPP043BDL034-8TSP043BDL034	PO Arezzo Terapie Intensive e sub-RT - Nuova costruzione-18 posti letto in area di 903mq	0,00	0,00	0,00	0,00	0,00	0,00	0,00	0,00	0,00	0,00	0,00	0,00
	621	8LPP044ADL034 - 8LPP044BDL034-8TSP044BDL034	PO Arezzo Terapie Intensive e sub-RT - Struttura esistente-2 posti letto in area di Adeguamento 903mq	0,00	0,00	0,00	0,00	0,00	0,00	0,00	0,00	0,00	0,00	0,00	0,00
	621	8TSP045ADL034 - 8LPP045BDL034-8TSP045BDL034	PO Arezzo Terapie Intensive e sub-RT - Struttura esistente-16 posti letto in area di Adeguamento 3580mq	0,00	0,00	0,00	0,00	0,00	0,00	0,00	0,00	0,00	0,00	0,00	0,00
	621	8LPP046BDL034 - 8TSP046BDL034	PO Arezzo Terapie Intensive e sub-RT - Struttura esistente-10 posti letto in area di Adeguamento 762mq	0,00	0,00	0,00	0,00	0,00	0,00	0,00	0,00	0,00	0,00	0,00	0,00
	621		AR29-Sostituzione copertura in eternit contenente amianto: Centrale termica e Cabina A, capannone Cucina, Capannone farmacia, stoccaggio gas medicinali, Capannone mensa	0,00	0,00	0,00	0,00	0,00	0,00	0,00	0,00	0,00	0,00	0,00	0,00
	621		Completamento Antincendio S. Donato (riparametrato a 60€/mq) (6.960.000€-1.150.000€)	0,00	0,00	0,00	0,00	0,00	0,00	0,00	0,00	225.000,00	0,00	0,00	3.585.000,00
		8LPP063AM0003	Manutenzione straordinaria immobili e impianti (piano rinnovo 2021)	0,00	0,00	0,00	0,00	0,00	0,00	0,00	0,00	0,00	0,00	0,00	0,00
			Fondo ordinario interventi di sicurezza D.Lgs. 81/08 (Presidi Ospedalieri e Zona/Distretto) 2021	0,00	0,00	0,00	0,00	0,00	0,00	0,00	0,00	0,00	0,00	0,00	0,00
	621	1LPP029AB2020 1LPP029AM0003	Sala angiografica palazzina ex Calcit (bonifica e ripristino)	0,00	0,00	0,00	0,00	0,00	0,00	0,00	0,00	31.090,00	0,00	0,00	0,00
	621	11TP038AM0003	Lavori per riqualificazione locali per PET/TC fissa al PO San Donato	0,00	0,00	0,00	0,00	0,00	0,00	0,00	0,00	0,00	0,00	0,00	0,00
TOTALE AREZZO				-85.904,96	0,00	0,00	348.286,31	548.087,09	12.951,71	20.656,05	1.719.689,00	0,00	24.012,01	0,00	3.585.000,31

PIANO INVESTIMENTI ANALITICO TRIENNIO 2021/2023

- AREA PROVINCIALE GROSSETANA

codifica regionale	codice PO	CODICE PROGETTO/ BUDGET	descrizione intervento	importo complessivo dell'investimento	importo già realizzato al 31/12/2020	RESIDUO AL 31/12/2020	PREVISIONE FLISSI			
							Flussi 2021	Flussi 2022	Flussi 2023	flussi oltre 2023
		9EO0862BM0001 - 9EO0862BM0722	PO Grosseto PMA	240.000	207.950	32.050	32.050			0
		9EO0862CM0722	PO Grosseto telefonia VOIP	100.002	82.194	17.808	17.808			0
09.EO01.862	626		PO Misericordia - 2°lotto di completamento e ristrutturazione.	340.002	290.144	49.858	49.858	0	0	0
9PN01.874		9PN0874BR0802	PO di Castel del Piano - Protocollo Amiata: fornitura RMN + lavori accessori	500.000	493.329	6.671	6.671			0
09.PN01.875		9PN0875BR0802	Ristrutturazione ex INAM Orbetello - Casa della Salute FASE I art.20 2020	2.520.000	37.274	2.482.726	400.000	1.000.000	1.082.726	0
09.PN01.1122	623	9PN1122AS2007 - 9PN1122AM001	PO Massa Marittima - Protocollo Colline Metallifere	2.473.000	1.583.702	889.298	702.445			186.853
09.EO06.1685		9EO1685AM0722	Adeguamento antincendio presidi vari	500.000	4.744	495.256		200.000	295.256	0
09.EO06.1909	626	9EO1909AS2012- 9EO1909AM0001- 9EO1909AM0002	Adeguamento antincendio PO Misericordia Grosseto	1.400.000	227.519	1.172.481	500.000	672.481		0
09.PN01.1178	626	9PN1178AR1272	Viabilità nuovo ospedale IC Grosseto	4.580.000	0	4.580.000		1.000.000	1.000.000	2.580.000
09.TR02.1790			Adeguamento per cure intermedie	279.134	85.947	193.187				193.187
09.TR02.1791			Implementazione Case della Salute	810.291	232.438	577.853				577.853
09.PN01.1579		9PN1579AR0164	Nuovo distretto isola del Giglio	1.000.000	479.468	520.532	10.532			510.000
09.TR01.1581		9TR1581AM0722- 9TR1581AM0002	Centro disturbi alim. Cast. Della Pescaia	3.700.000	2.383.959	1.316.041	1.316.041			0
09.EO05.1368		9EO1368AM0001- 9EO1368AM0002	Manutenzioni straordinarie	3.000.000	2.273.103	726.897	426.897			300.000
09.EO06.2217		9LPP162AR1033	Adeguamenti antisismici. Incarichi professionali per prime verifiche DGRT 5017/2015	500.000	71.384	428.616	5.713			422.903
09.EO06.2218		9PL6003AM0001- 9PL6003AM0002	Interventi per sicurezza ed igiene sui luoghi di lavoro D.Lgs. 81/08 (FINO A 2022)	2.603.000	977.906	1.625.094	415.000			1.210.094
09.EO01.2219	626	9PL6004AM0001	Realizzazione nuovi locali per installazione RMN PO Misericordia	600.000						0
09.EO03.2221	626	9PL6006AM0722	Realizzazione nuovi locali per CORELAB	370.000	308.409	61.591	61.591			0
09.EO01.2222		9PLP1608AM0002	Lavori per riqualificazione locali per PET/TC fissa al Misericordia di Grosseto	720.000	0	720.000	720.000			0
09.EO01.2223		9LPP182AM0001	Completamento opere di viabilità interna e parcheggi al Misericordia	900.000	229.910	670.090				670.090
09.EO01.2227		9LPP183AM0001	Costi di attivazione nuova struttura Misericordia	105.000	102.343	2.657				2.657
NUOVA		9LPP184AM0001	Colline dell'Albegna: Montiano e Porto Ercole-Ristrutturazione spazi distrettuali	100.000	0	100.000	100.000			0
NUOVA		9LPP035AM0002	Lavori per UFA e installazione ROBOT preparazione antiblastici	1.000.000	25.599	974.401	500.000	474.401		0
NUOVA		9LPP012AM0003	Adeguamento Laboratori Analisi a seguito aggiudicazione gara Estar	570.000	0	570.000	570.000			0
NUOVA		9LPP194AM0002	Realizzazione cabina MT/BT e gruppo frigo Ospedale di Castel del Piano	240.000	51.809	188.191				188.191

PIANO INVESTIMENTI ANALITICO TRIENNIO 2021/2023
 - AREA PROVINCIALE GROSSETANA

TOTALE INTERVENTI

codifica regionale	codice PO	CODICE PROGETTO/ BUDGET	descrizione intervento	CONTRIBUTI IN C/CAPITALE DALLO STATO					CONTRIBUTI IN C/CAPITALE DALLA REGIONE								
				Accordo di programma 16/04/2009 (art. 20/2007)	Accordo di Programma 08/03/2013 (art. 20/2008)	Accordo di Programma 08/03/2013 (art. 20/2012) DGRT 1272/2014 Antincendio	Accordo di Programma 02/11/2016 (art. 20/2008) DGRT 1344/2015 - DGRT 44/2017	Accordo di programma in corso di sottoscrizione (risorse ex legge di bilancio 2019), DGR n. 1584/2020	Risorse ex art. 2, comma 11, D.L. n. 34/2020	Altri finanziamenti Stato	Finanziamenti Regionali DGR 648/2008	Finanziamenti Regionali DGR 802/2008	Finanziamenti Regionali 2011-2013 (LR 65/2010) DGRT 1048/2011, DD 1138/2012, DGRT 1024/2011, DGRT 1049/2011	Finanziamento regionale DGRT 1272/2014 e DGRT 334/2015	Finanziamento regionale DGRT 1169/2015	Contributi Regionali 2020	Contributi Regionali 2021
				T	S	V	U	Z		D	D	C	F	G			E-K-H
		9EO0862BM0001 - 9EO0862BM0722	PO Grosseto PMA														
		9EO0862CM0722	PO Grosseto telefonia VOIP														
09.EO01.862	626		PO Misericordia - 2°lotto di completamento e ristrutturazione.	0	0	0	0	0	0	0	0	0	0	0	0	0	0
9PN01.874		9PN0874BR0802	PO di Castel del Piano - Protocollo Amiata: fornitura RMN + lavori accessori								500.000						
09.PN01.875		9PN0875BR0802	Ristrutturazione ex INAM Orbetello - Casa della Salute FASE I art.20 2020					1.500.000			307.238						
09.PN01.1122	623	9PN1122AS2007 - 9PN1122AM001	PO Massa Marittima - Protocollo Colline Metallifere	1.256.000											513.147		
09.EO06.1685		9EO1685AM0722	Adeguamento antincendio presidi vari														
09.EO06.1909	626	9EO1909AS2012- 9EO1909AM0001- 9EO1909AM0002	Adeguamento antincendio PO Misericordia Grosseto			1.235.000											
09.PN01.1178	626	9PN1178AR1272	Viabilità nuovo ospedale IC Grosseto										2.000.000				
09.TR02.1790			Adeguamento per cure intermedie														279.134
09.TR02.1791			Implementazione Case della Salute														810.291
09.PN01.1579		9PN1579AR0164	Nuovo distretto isola del Giglio														490.000
09.TR01.1581		9TR1581AM0722- 9TR1581AM0002	Centro disturbi alim. Cast. Della Pescaia														
09.EO05.1368		9EO1368AM0001- 9EO1368AM0002	Manutenzioni straordinarie									1.320.465					
09.EO06.2217		9LPP162AR1033	Adeguamenti antisismici. Incarichi professionali per prime verifiche DGRT 5017/2015														77.097
09.EO06.2218		9PL6003AM0001- 9PL6003AM0002	Interventi per sicurezza ed igiene sui luoghi di lavoro D.Lgs. 81/08 (FINO A 2022)														
09.EO01.2219	626	9PL6004AM0001	Realizzazione nuovi locali per installazione RMN PO Misericordia														
09.EO03.2221	626	9PL6006AM0722	Realizzazione nuovi locali per CORELAB														
09.EO01.2222		9PLP1608AM0002	Lavori per riqualificazione locali per PET/TC fissa al Misericordia di Grosseto														
09.EO01.2223		9LPP182AM0001	Completamento opere di viabilità interna e parcheggi al Misericordia														
09.EO01.2227		9LPP183AM0001	Costi di attivazione nuova struttura Misericordia														
NUOVA		9LPP184AM0001	Colline dell'Albegna: Montiano e Porto Ercole-Ristrutturazione spazi distrettuali														
NUOVA		9LPP035AM0002	Lavori per UFA e installazione ROBOT preparazione antiblastici														
NUOVA		9LPP012AM0003	Adeguamento Laboratori Analisi a seguito aggiudicazione gara Estar														
NUOVA		9LPP194AM0002	Realizzazione cabina MT/BT e gruppo frigo Ospedale di Castel del Piano														

PIANO INVESTIMENTI ANALITICO TRIENNIO 2021/2023
 - AREA PROVINCIALE GROSSETANA

				TOTALE INTERVENTI											
				RISORSE AZIENDALI											
codifica regionale	codice PO	CODICE PROGETTO/ BUDGET	descrizione intervento	Autofinanziamento Anni Precedenti	Autofinanziamento Previsto 2019-2021	Auto finanziamento Previsto 2021-2023	Mutui contratti	Mutui da contrarre già autorizzati DGRT 722 del 19/07/2016	Mutui da contrarre priorità 1	Mutui da contrarre priorità 2	Mutui da contrarre Gara già richiesta ad Estar	Alienazioni / Fondo Anticipazioni	Altri finanziamenti Aziendali	Altri finanziamenti (comprensivi di eventuale contributo privato)	Fabbisogno non coperto (dal 2020)
				B	B	B	M	N	O	O	R	A		Q-P	
		9EO0862BM0001 - 9EO0862BM0722	PO Grosseto PMA				30.000	190.873	19.127						
		9EO0862CM0722	PO Grosseto telefonia VOIP					100.002							
09.EO01.862	626		PO Misericordia - 2°lotto di completamento e ristrutturazione.	0	0	0	30.000	290.875	19.127	0	0	0	0	0	0
9PN01.874		9PN0874BR0802	PO di Castel del Piano - Protocollo Amiata: fornitura RMN + lavori accessori												0
09.PN01.875		9PN0875BR0802	Ristrutturazione ex INAM Orbetello - Casa della Salute FASE I art.20 2020				412.762		300.000						
09.PN01.1122	623	9PN1122AS2007 - 9PN1122AM001	PO Massa Marittima - Protocollo Colline Metallifere						517.000						186.853
09.EO06.1685		9EO1685AM0722	Adeguamento antincendio presidi vari					500.000							
09.EO06.1909	626	9EO1909AS2012- 9EO1909AM0001- 9EO1909AM0002	Adeguamento antincendio PO Misericordia Grosseto						65.000	100.000					
09.PN01.1178	626	9PN1178AR1272	Viabilità nuovo ospedale IC Grosseto												2.580.000
09.TR02.1790			Adeguamento per cure intermedie												
09.TR02.1791			Implementazione Case della Salute												
09.PN01.1579		9PN1579AR0164	Nuovo distretto isola del Giglio												510.000
09.TR01.1581		9TR1581AM0722- 9TR1581AM0002	Centro disturbi alim. Cast. Della Pescaia				3.500.000			200.000					
09.EO05.1368		9EO1368AM0001- 9EO1368AM0002	Manutenzioni straordinarie					179.535	100.000	1.100.000					300.000
09.EO06.2217		9LPP162AR1033	Adeguamenti antisismici. Incarichi professionali per prime verifiche DGRT 5017/2015												422.903
09.EO06.2218		9PL6003AM0001- 9PL6003AM0002	Interventi per sicurezza ed igiene sui luoghi di lavoro D.Lgs. 81/08 (FINO A 2022)						1.054.000	1.349.000					200.000
09.EO01.2219	626	9PL6004AM0001	Realizzazione nuovi locali per installazione RMN PO Misericordia						600.000						
09.EO03.2221	626	9PL6006AM0722	Realizzazione nuovi locali per CORELAB				370.000								
09.EO01.2222		9PLP1608AM0002	Lavori per riqualificazione locali per PET/TC fissa al Misericordia di Grosseto					280.000		440.000					
09.EO01.2223		9LPP182AM0001	Completamento opere di viabilità interna e parcheggi al Misericordia						300.000						600.000
09.EO01.2227		9LPP183AM0001	Costi di attivazione nuova struttura Misericordia						105.000						0
NUOVA		9LPP184AM0001	Colline dell'Albegna: Montiano e Porto Ercole-Ristrutturazione spazi distrettuali						100.000						0
NUOVA		9LPP035AM0002	Lavori per UFA e installazione ROBOT preparazione antiblastici							1.000.000					
NUOVA		9LPP012AM0003	Adeguamento Laboratori Analisi a seguito aggiudicazione gara Estar		0						570.000				
NUOVA		9LPP194AM0002	Realizzazione cabina MT/BT e gruppo frigo Ospedale di Castel del Piano							120.000					120.000

PIANO INVESTIMENTI ANALITICO TRIENNIO 2021/2023
 - AREA PROVINCIALE GROSSETANA

FLUSSI 2021

codifica regionale	codice PO	CODICE PROGETTO/ BUDGET	descrizione intervento	CONTRIBUTI IN C/CAPITALE DALLO STATO							CONTRIBUTI IN C/CAPITALE DALLA REGIONE						
				Accordo di programma 16/04/2009 (art. 20/2007)	Accordo di Programma 08/03/2013 (art. 20/2008)	Accordo di Programma 08/03/2013 (art. 20/2012) DGRT 1272/2014 Antincendio	Accordo di Programma 02/11/2016 (art. 20/2008) DGRT 1344/2015 - DGRT 44/2017	Accordo di programma in corso di sottoscrizione (risorse ex legge di bilancio 2019), DGR n. 1584/2020	Risorse ex art. 2, comma 11, D.L. n. 34/2020	Altri finanziamenti Stato	Finanziamenti Regionali DGR 648/2008	Finanziamenti Regionali DGR 802/2008	Finanziamenti Regionali 2011-2013 (LR 65/2010) DGRT 1048/2011, DD 1138/2012, DGRT 1024/2011, DGRT 1049/2011	Finanziamento regionale DGRT 1272/2014 e DGRT 334/2015	Finanziamento regionale DGRT 1169/2015	Contributi Regionali 2020	Contributi Regionali 2021
				T	S	V	U	Z		D	D	C	F	G			E-K-H
		9EO0862BM0001 - 9EO0862BM0722	PO Grosseto PMA	0	0	0	0	0	0	0	0	0	0	0	0	0	0
		9EO0862CM0722	PO Grosseto telefonia VOIP	0	0	0	0	0	0	0	0	0	0	0	0	0	0
09.EO01.862	626		PO Misericordia - 2°lotto di completamento e ristrutturazione.	0	0	0	0	0	0	0	0	0	0	0	0	0	0
9PN01.874		9PN0874BR0802	PO di Castel del Piano - Protocollo Amiata: fornitura RMN + lavori accessori	0	0	0	0	0	0	0	6.671	0	0	0	0	0	0
09.PN01.875		9PN0875BR0802	Ristrutturazione ex INAM Orbetello - Casa della Salute FASE I art.20 2020	0	0	0	0	0	0	0	0	0	0	0	0	0	0
09.PN01.1122	623	9PN1122AS2007 - 9PN1122AM001	PO Massa Marittima - Protocollo Colline Metallifere	7.986	0	0	0	0	0	0	0	0	0	0	513.147	0	0
09.EO06.1685		9EO1685AM0722	Adeguamento antincendio presidi vari	0	0	0	0	0	0	0	0	0	0	0	0	0	0
09.EO06.1909	626	9EO1909AS2012- 9EO1909AM0001- 9EO1909AM0002	Adeguamento antincendio PO Misericordia Grosseto	0	0	335.000	0	0	0	0	0	0	0	0	0	0	0
09.PN01.1178	626	9PN1178AR1272	Viabilità nuovo ospedale IC Grosseto	0	0	0	0	0	0	0	0	0	0	0	0	0	0
09.TR02.1790			Adeguamento per cure intermedie	0	0	0	0	0	0	0	0	0	0	0	0	0	0
09.TR02.1791			Implementazione Case della Salute	0	0	0	0	0	0	0	0	0	0	0	0	0	0
09.PN01.1579		9PN1579AR0164	Nuovo distretto isola del Giglio	0	0	0	0	0	0	0	0	0	0	0	0	0	10.532
09.TR01.1581		9TR1581AM0722- 9TR1581AM0002	Centro disturbi alim. Cast. Della Pescaia	0	0	0	0	0	0	0	0	0	0	0	0	0	0
09.EO05.1368		9EO1368AM0001- 9EO1368AM0002	Manutenzioni straordinarie	0	0	0	0	0	0	0	0	0	0	0	0	0	0
09.EO06.2217		9LPP162AR1033	Adeguamenti antisismici. Incarichi professionali per prime verifiche DGRT 5017/2015	0	0	0	0	0	0	0	0	0	0	0	0	0	5.713
09.EO06.2218		9PL6003AM0001- 9PL6003AM0002	Interventi per sicurezza ed igiene sui luoghi di lavoro D.Lgs. 81/08 (FINO A 2022)	0	0	0	0	0	0	0	0	0	0	0	0	0	0
09.EO01.2219	626	9PL6004AM0001	Realizzazione nuovi locali per installazione RMN PO Misericordia	0	0	0	0	0	0	0	0	0	0	0	0	0	0
09.EO03.2221	626	9PL6006AM0722	Realizzazione nuovi locali per CORELAB	0	0	0	0	0	0	0	0	0	0	0	0	0	0
09.EO01.2222		9PLP1608AM0002	Lavori per riqualificazione locali per PET/TC fissa al Misericordia di Grosseto	0	0	0	0	0	0	0	0	0	0	0	0	0	0
09.EO01.2223		9LPP182AM0001	Completamento opere di viabilità interna e parcheggi al Misericordia	0	0	0	0	0	0	0	0	0	0	0	0	0	0
09.EO01.2227		9LPP183AM0001	Costi di attivazione nuova struttura Misericordia	0	0	0	0	0	0	0	0	0	0	0	0	0	0
NUOVA		9LPP184AM0001	Colline dell'Albegna: Montiano e Porto Ercole-Ristrutturazione spazi distrettuali	0	0	0	0	0	0	0	0	0	0	0	0	0	0
NUOVA		9LPP035AM0002	Lavori per UFA e installazione ROBOT preparazione antiblastici	0	0	0	0	0	0	0	0	0	0	0	0	0	0
NUOVA		9LPP012AM0003	Adeguamento Laboratori Analisi a seguito aggiudicazione gara Estar	0	0	0	0	0	0	0	0	0	0	0	0	0	0
NUOVA		9LPP194AM0002	Realizzazione cabina MT/BT e gruppo frigo Ospedale di Castel del Piano	0	0	0	0	0	0	0	0	0	0	0	0	0	0

PIANO INVESTIMENTI ANALITICO TRIENNIO 2021/2023
 - AREA PROVINCIALE GROSSETANA

				FLUSSI 2021											
				RISORSE AZIENDALI											
codifica regionale	codice PO	CODICE PROGETTO/ BUDGET	descrizione intervento	Autofinanziamento Anni Precedenti	Autofinanziamento Previsto 2019-2021	Auto finanziamento Previsto 2021-2023	Mutui contratti	Mutui da contrarre già autorizzati DGRT 722 del 19/07/2016	Mutui da contrarre priorità 1	Mutui da contrarre priorità 2	Mutui da contrarre Gara già richiesta ad Estar	Alienazioni / Fondo Anticipazioni	Altri finanziamenti Aziendali	Altri finanziamenti (comprensivi di eventuale contributo privato)	Fabbisogno non coperto (dal 2020)
				B	B	B	M	N	O	O	R	A		Q-P	
		9EO0862BM0001 - 9EO0862BM0722	PO Grosseto PMA	0	0	0	24.274	0	7.776	0	0	0	0	0	0
		9EO0862CM0722	PO Grosseto telefonia VOIP	0	0	0	0	17.808	0	0	0	0	0	0	0
09.EO01.862	626		PO Misericordia - 2°lotto di completamento e ristrutturazione.	0	0	0	24.274	17.808	7.776	0	0	0	0	0	0
9PN01.874		9PN0874BR0802	PO di Castel del Piano - Protocollo Amiata: fornitura RMN + lavori accessori	0	0	0	0	0	0	0	0	0	0	0	0
09.PN01.875		9PN0875BR0802	Ristrutturazione ex INAM Orbetello - Casa della Salute FASE I art.20 2020	0	0	0	400.000	0	0	0	0	0	0	0	0
09.PN01.1122	623	9PN1122AS2007 - 9PN1122AM001	PO Massa Marittima - Protocollo Colline Metallifere	0	0	0	0	0	181.312	0	0	0	0	0	0
09.EO06.1685		9EO1685AM0722	Adeguamento antincendio presidi vari	0	0	0	0	0	0	0	0	0	0	0	0
09.EO06.1909	626	9EO1909AS2012- 9EO1909AM0001- 9EO1909AM0002	Adeguamento antincendio PO Misericordia Grosseto	0	0	0	0	0	65.000	100.000	0	0	0	0	0
09.PN01.1178	626	9PN1178AR1272	Viabilità nuovo ospedale IC Grosseto	0	0	0	0	0	0	0	0	0	0	0	0
09.TR02.1790			Adeguamento per cure intermedie	0	0	0	0	0	0	0	0	0	0	0	0
09.TR02.1791			Implementazione Case della Salute	0	0	0	0	0	0	0	0	0	0	0	0
09.PN01.1579		9PN1579AR0164	Nuovo distretto isola del Giglio	0	0	0	0	0	0	0	0	0	0	0	0
09.TR01.1581		9TR1581AM0722- 9TR1581AM0002	Centro disturbi alim. Cast. Della Pescaia	0	0	0	1.116.041	0	0	200.000	0	0	0	0	0
09.EO05.1368		9EO1368AM0001- 9EO1368AM0002	Manutenzioni straordinarie	0	0	0	0	0	0	426.897	0	0	0	0	0
09.EO06.2217		9LPP162AR1033	Adeguamenti antisismici. Incarichi professionali per prime verifiche DGRT 5017/2015	0	0	0	0	0	0	0	0	0	0	0	0
09.EO06.2218		9PL6003AM0001- 9PL6003AM0002	Interventi per sicurezza ed igiene sui luoghi di lavoro D.Lgs. 81/08 (FINO A 2022)	0	0	0	0	0	0	415.000	0	0	0	0	0
09.EO01.2219	626	9PL6004AM0001	Realizzazione nuovi locali per installazione RMN PO Misericordia	0	0	0	0	0	0	0	0	0	0	0	0
09.EO03.2221	626	9PL6006AM0722	Realizzazione nuovi locali per CORELAB	0	0	0	61.591	0	0	0	0	0	0	0	0
09.EO01.2222		9PLP1608AM0002	Lavori per riqualificazione locali per PET/TC fissa al Misericordia di Grosseto	0	0	0	0	280.000	0	440.000	0	0	0	0	0
09.EO01.2223		9LPP182AM0001	Completamento opere di viabilità interna e parcheggi al Misericordia	0	0	0	0	0	0	0	0	0	0	0	0
09.EO01.2227		9LPP183AM0001	Costi di attivazione nuova struttura Misericordia	0	0	0	0	0	0	0	0	0	0	0	0
NUOVA		9LPP184AM0001	Colline dell'Albegna: Montiano e Porto Ercole-Ristrutturazione spazi distrettuali	0	0	0	0	0	100.000	0	0	0	0	0	0
NUOVA		9LPP035AM0002	Lavori per UFA e installazione ROBOT preparazione antiblastici	0	0	0	0	0	0	500.000	0	0	0	0	0
NUOVA		9LPP012AM0003	Adeguamento Laboratori Analisi a seguito aggiudicazione gara Estar	0	0	0	0	0	0	0	570.000	0	0	0	0
NUOVA		9LPP194AM0002	Realizzazione cabina MT/BT e gruppo frigo Ospedale di Castel del Piano	0	0	0	0	0	0	0	0	0	0	0	0

PIANO INVESTIMENTI ANALITICO TRIENNIO 2021/2023
 - AREA PROVINCIALE GROSSETANA

FLUSSI 2022

codifica regionale	codice PO	CODICE PROGETTO/ BUDGET	descrizione intervento	CONTRIBUTI IN C/CAPITALE DALLO STATO						CONTRIBUTI IN C/CAPITALE DALLA REGIONE								
				Accordo di programma 16/04/2009 (art. 20/2007)	Accordo di Programma 08/03/2013 (art. 20/2008)	Accordo di Programma 08/03/2013 (art. 20/2012) DGRT 1272/2014 Antincendio	Accordo di Programma 02/11/2016 (art. 20/2008) DGRT 1344/2015 - DGRT 44/2017	Accordo di programma in corso di sottoscrizione (risorse ex legge di bilancio 2019), DGR n. 1584/2020	Risorse ex art. 2, comma 11, D.L. n. 34/2020	Altri finanziamenti Stato	Finanziamenti Regionali DGR 648/2008	Finanziamenti Regionali DGR 802/2008	Finanziamenti Regionali 2011-2013 (LR 65/2010) DGRT 1048/2011, DD 1138/2012, DGRT 1024/2011, DGRT 1049/2011	Finanziamento regionale DGRT 1272/2014 e DGRT 334/2015	Finanziamento regionale DGRT 1169/2015	Contributi Regionali 2020	Contributi Regionali 2021	Altri finanziamenti Regionali (DDR 15056/2016)
				T	S	V	U	Z			D	D	C	F	G			E-K-H
		9EO0862BM0001 - 9EO0862BM0722	PO Grosseto PMA	0														
		9EO0862CM0722	PO Grosseto telefonia VOIP	0														
09.EO01.862	626		PO Misericordia - 2°lotto di completamento e ristrutturazione.	0	0	0	0	0	0	0	0	0	0	0	0	0		
9PN01.874		9PN0874BR0802	PO di Castel del Piano - Protocollo Amiata: fornitura RMN + lavori accessori	0	0	0	0	0	0	0	0	0	0	0	0	0		
09.PN01.875		9PN0875BR0802	Ristrutturazione ex INAM Orbetello - Casa della Salute FASE I art.20 2020	0	0	0	0	417.274	0	0	269.964	0	0	0	0	0		
09.PN01.1122	623	9PN1122AS2007 - 9PN1122AM001	PO Massa Marittima - Protocollo Colline Metallifere	0	0	0	0	0	0	0	0	0	0	0	0	0		
09.EO06.1685		9EO1685AM0722	Adeguamento antincendio presidi vari	0	0	0	0	0	0	0	0	0	0	0	0	0		
09.EO06.1909	626	9EO1909AS2012- 9EO1909AM0001- 9EO1909AM0002	Adeguamento antincendio PO Misericordia Grosseto	0	0	672.482	0	0	0	0	0	0	0	0	0	0		
09.PN01.1178	626	9PN1178AR1272	Viabilità nuovo ospedale IC Grosseto	0	0	0	0	0	0	0	0	1.000.000	0	0	0	0		
09.TR02.1790			Adeguamento per cure intermedie	0	0	0	0	0	0	0	0	0	0	0	0	0		
09.TR02.1791			Implementazione Case della Salute	0	0	0	0	0	0	0	0	0	0	0	0	0		
09.PN01.1579		9PN1579AR0164	Nuovo distretto isola del Giglio	0	0	0	0	0	0	0	0	0	0	0	0	0		
09.TR01.1581		9TR1581AM0722- 9TR1581AM0002	Centro disturbi alim. Cast. Della Pescaia	0	0	0	0	0	0	0	0	0	0	0	0	0		
09.EO05.1368		9EO1368AM0001- 9EO1368AM0002	Manutenzioni straordinarie	0	0	0	0	0	0	0	0	0	0	0	0	0		
09.EO06.2217		9LPP162AR1033	Adeguamenti antisismici. Incarichi professionali per prime verifiche DGRT 5017/2015	0	0	0	0	0	0	0	0	0	0	0	0	0		
09.EO06.2218		9PL6003AM0001- 9PL6003AM0002	Interventi per sicurezza ed igiene sui luoghi di lavoro D.Lgs. 81/08 (FINO A 2022)	0	0	0	0	0	0	0	0	0	0	0	0	0		
09.EO01.2219	626	9PL6004AM0001	Realizzazione nuovi locali per installazione RMN PO Misericordia	0	0	0	0	0	0	0	0	0	0	0	0	0		
09.EO03.2221	626	9PL6006AM0722	Realizzazione nuovi locali per CORELAB	0	0	0	0	0	0	0	0	0	0	0	0	0		
09.EO01.2222		9PLP1608AM0002	Lavori per riqualificazione locali per PET/TC fissa al Misericordia di Grosseto	0	0	0	0	0	0	0	0	0	0	0	0	0		
09.EO01.2223		9LPP182AM0001	Completamento opere di viabilità interna e parcheggi al Misericordia	0	0	0	0	0	0	0	0	0	0	0	0	0		
09.EO01.2227		9LPP183AM0001	Costi di attivazione nuova struttura Misericordia	0	0	0	0	0	0	0	0	0	0	0	0	0		
NUOVA		9LPP184AM0001	Colline dell'Albegna: Montiano e Porto Ercole-Ristrutturazione spazi distrettuali	0	0	0	0	0	0	0	0	0	0	0	0	0		
NUOVA		9LPP035AM0002	Lavori per UFA e installazione ROBOT preparazione antiblastici	0	0	0	0	0	0	0	0	0	0	0	0	0		
NUOVA		9LPP012AM0003	Adeguamento Laboratori Analisi a seguito aggiudicazione gara Estar	0	0	0	0	0	0	0	0	0	0	0	0	0		
NUOVA		9LPP194AM0002	Realizzazione cabina MT/BT e gruppo frigo Ospedale di Castel del Piano															

PIANO INVESTIMENTI ANALITICO TRIENNIO 2021/2023
 - AREA PROVINCIALE GROSSETANA

FLUSSI 2022

codifica regionale	codice PO	CODICE PROGETTO/ BUDGET	descrizione intervento	RISORSE AZIENDALI										Altri finanziamenti (comprensivi di eventuale contributo privato)	Fabbisogno non coperto (dal 2020)	
				Autofinanziamento Anni Precedenti	Autofinanziamento Previsto 2019-2021	Auto finanziamento Previsto 2021-2023	Mutui contratti	Mutui da contrarre già autorizzati DGRT 722 del 19/07/2016	Mutui da contrarre priorità 1	Mutui da contrarre priorità 2	Mutui da contrarre Gara già richiesta ad Estar	Alienazioni / Fondo Anticipazioni	Altri finanziamenti Aziendali			
				B	B	B	M	N	O	O	R	A				
		9EO0862BM0001 - 9EO0862BM0722	PO Grosseto PMA										0	0	0	0
		9EO0862CM0722	PO Grosseto telefonia VOIP										0	0	0	0
09.EO01.862	626		PO Misericordia - 2°lotto di completamento e ristrutturazione.	0	0	0	0	0	0	0	0	0	0	0	0	0
9PN01.874		9PN0874BR0802	PO di Castel del Piano - Protocollo Amiata: fornitura RMN + lavori accessori	0	0	0	0	0	0	0	0	0	0	0	0	0
09.PN01.875		9PN0875BR0802	Ristrutturazione ex INAM Orbetello - Casa della Salute FASE I art.20 2020	0	0	0	12.762	0	300.000	0	0	0	0	0	0	0
09.PN01.1122	623	9PN1122AS2007 - 9PN1122AM001	PO Massa Marittima - Protocollo Colline Metallifere													0
09.EO06.1685		9EO1685AM0722	Adeguamento antincendio presidi vari	0	0	0	0	200.000	0	0	0	0	0	0	0	0
09.EO06.1909	626	9EO1909AS2012- 9EO1909AM0001- 9EO1909AM0002	Adeguamento antincendio PO Misericordia Grosseto	0	0	0	0	0	0	0	0	0	0	0	0	0
09.PN01.1178	626	9PN1178AR1272	Viabilità nuovo ospedale IC Grosseto	0	0	0	0	0	0	0	0	0	0	0	0	0
09.TR02.1790			Adeguamento per cure intermedie	0	0	0	0	0	0	0	0	0	0	0	0	0
09.TR02.1791			Implementazione Case della Salute	0	0	0	0	0	0	0	0	0	0	0	0	0
09.PN01.1579		9PN1579AR0164	Nuovo distretto isola del Giglio													
09.TR01.1581		9TR1581AM0722- 9TR1581AM0002	Centro disturbi alim. Cast. Della Pescaia										0	0	0	0
09.EO05.1368		9EO1368AM0001- 9EO1368AM0002	Manutenzioni straordinarie	0	0	0	0	0	0	0	0	0	0	0	0	0
09.EO06.2217		9LPP162AR1033	Adeguamenti antisismici. Incarichi professionali per prime verifiche DGRT 5017/2015	0	0	0	0	0	0	0	0	0	0	0	0	0
09.EO06.2218		9PL6003AM0001- 9PL6003AM0002	Interventi per sicurezza ed igiene sui luoghi di lavoro D.Lgs. 81/08 (FINO A 2022)													
09.EO01.2219	626	9PL6004AM0001	Realizzazione nuovi locali per installazione RMN PO Misericordia	0	0	0	0	0	0	0	0	0	0	0	0	0
09.EO03.2221	626	9PL6006AM0722	Realizzazione nuovi locali per CORELAB	0	0	0	0	0	0	0	0	0	0	0	0	0
09.EO01.2222		9PLP1608AM0002	Lavori per riqualificazione locali per PET/TC fissa al Misericordia di Grosseto	0	0	0	0	0	0	0	0	0	0	0	0	0
09.EO01.2223		9LPP182AM0001	Completamento opere di viabilità interna e parcheggi al Misericordia													
09.EO01.2227		9LPP183AM0001	Costi di attivazione nuova struttura Misericordia	0	0	0	0	0	0	0	0	0	0	0	0	0
NUOVA		9LPP184AM0001	Colline dell'Albegna: Montiano e Porto Ercole-Ristrutturazione spazi distrettuali	0	0	0	0	0	0	0	0	0	0	0	0	0
NUOVA		9LPP035AM0002	Lavori per UFA e installazione ROBOT preparazione antiblastici	0	0	0	0	0	0	474.401	0	0	0	0	0	0
NUOVA		9LPP012AM0003	Adeguamento Laboratori Analisi a seguito aggiudicazione gara Estar	0	0	0	0	0	0	0	0	0	0	0	0	0
NUOVA		9LPP194AM0002	Realizzazione cabina MT/BT e gruppo frigo Ospedale di Castel del Piano													

PIANO INVESTIMENTI ANALITICO TRIENNIO 2021/2023
 - AREA PROVINCIALE GROSSETANA

FLUSSI 2023

codifica regionale	codice PO	CODICE PROGETTO/ BUDGET	descrizione intervento	CONTRIBUTI IN C/CAPITALE DALLO STATO							CONTRIBUTI IN C/CAPITALE DALLA REGIONE							
				Accordo di programma 16/04/2009 (art. 20/2007)	Accordo di Programma 08/03/2013 (art. 20/2008)	Accordo di Programma 08/03/2013 (art. 20/2012) DGRT 1272/2014 Antincendio	Accordo di Programma 02/11/2016 (art. 20/2008) DGRT 1344/2015 - DGRT 44/2017	Accordo di programma in corso di sottoscrizione (risorse ex legge di bilancio 2019), DGR n. 1584/2020	Risorse ex art. 2, comma 11, D.L. n. 34/2020	Altri finanziamenti Stato	Finanziamenti Regionali DGR 648/2008	Finanziamenti Regionali DGR 802/2008	Finanziamenti Regionali 2011-2013 (LR 65/2010) DGRT 1048/2011, DD 1138/2012, DGRT 1024/2011, DGRT 1049/2011	Finanziamento regionale DGRT 1272/2014 e DGRT 334/2015	Finanziamento regionale DGRT 1169/2015	Contributi Regionali 2020	Contributi Regionali 2021	Altri finanziamenti Regionali (DDR 15056/2016)
				T	S	V	U	Z			D	D	C	F	G			E-K-H
		9EO0862BM0001 - 9EO0862BM0722	PO Grosseto PMA	0	0	0	0	0	0	0	0	0	0	0	0	0		
		9EO0862CM0722	PO Grosseto telefonia VOIP	0	0	0	0	0	0	0	0	0	0	0	0	0		
09.EO01.862	626		PO Misericordia - 2°lotto di completamento e ristrutturazione.	0	0	0	0	0	0	0	0	0	0	0	0	0		
9PN01.874		9PN0874BR0802	PO di Castel del Piano - Protocollo Amiata: fornitura RMN + lavori accessori	0	0	0	0	0	0	0	0	0	0	0	0	0		
09.PN01.875		9PN0875BR0802	Ristrutturazione ex INAM Orbetello - Casa della Salute FASE I art.20 2020	0	0	0	0	1.082.726	0	0	0	0	0	0	0	0		
09.PN01.1122	623	9PN1122AS2007 - 9PN1122AM001	PO Massa Marittima - Protocollo Colline Metallifere	0	0	0	0	0	0	0	0	0	0	0	0	0		
09.EO06.1685		9EO1685AM0722	Adeguamento antincendio presidi vari	0	0	0	0	0	0	0	0	0	0	0	0	0		
09.EO06.1909	626	9EO1909AS2012- 9EO1909AM0001- 9EO1909AM0002	Adeguamento antincendio PO Misericordia Grosseto	0	0	0	0	0	0	0	0	0	0	0	0	0		
09.PN01.1178	626	9PN1178AR1272	Viabilità nuovo ospedale IC Grosseto	0	0	0	0	0	0	0	0	1.000.000	0	0	0	0		
09.TR02.1790			Adeguamento per cure intermedie	0	0	0	0	0	0	0	0	0	0	0	0	0		
09.TR02.1791			Implementazione Case della Salute	0	0	0	0	0	0	0	0	0	0	0	0	0		
09.PN01.1579		9PN1579AR0164	Nuovo distretto isola del Giglio	0	0	0	0	0	0	0	0	0	0	0	0	0		
09.TR01.1581		9TR1581AM0722- 9TR1581AM0002	Centro disturbi alim. Cast. Della Pescaia	0	0	0	0	0	0	0	0	0	0	0	0	0		
09.EO05.1368		9EO1368AM0001- 9EO1368AM0002	Manutenzioni straordinarie	0	0	0	0	0	0	0	0	0	0	0	0	0		
09.EO06.2217		9LPP162AR1033	Adeguamenti antisismici. Incarichi professionali per prime verifiche DGRT 5017/2015	0	0	0	0	0	0	0	0	0	0	0	0	0		
09.EO06.2218		9PL6003AM0001- 9PL6003AM0002	Interventi per sicurezza ed igiene sui luoghi di lavoro D.Lgs. 81/08 (FINO A 2022)	0	0	0	0	0	0	0	0	0	0	0	0	0		
09.EO01.2219	626	9PL6004AM0001	Realizzazione nuovi locali per installazione RMN PO Misericordia	0	0	0	0	0	0	0	0	0	0	0	0	0		
09.EO03.2221	626	9PL6006AM0722	Realizzazione nuovi locali per CORELAB	0	0	0	0	0	0	0	0	0	0	0	0	0		
09.EO01.2222		9PLP1608AM0002	Lavori per riqualificazione locali per PET/TC fissa al Misericordia di Grosseto	0	0	0	0	0	0	0	0	0	0	0	0	0		
09.EO01.2223		9LPP182AM0001	Completamento opere di viabilità interna e parcheggi al Misericordia	0	0	0	0	0	0	0	0	0	0	0	0	0		
09.EO01.2227		9LPP183AM0001	Costi di attivazione nuova struttura Misericordia	0	0	0	0	0	0	0	0	0	0	0	0	0		
NUOVA		9LPP184AM0001	Colline dell'Albegna: Montiano e Porto Ercole-Ristrutturazione spazi distrettuali	0	0	0	0	0	0	0	0	0	0	0	0	0		
NUOVA		9LPP035AM0002	Lavori per UFA e installazione ROBOT preparazione antiblastici	0	0	0	0	0	0	0	0	0	0	0	0	0		
NUOVA		9LPP012AM0003	Adeguamento Laboratori Analisi a seguito aggiudicazione gara Estar	0	0	0	0	0	0	0	0	0	0	0	0	0		
NUOVA		9LPP194AM0002	Realizzazione cabina MT/BT e gruppo frigo Ospedale di Castel del Piano	0	0	0	0	0	0	0	0	0	0	0	0	0		

PIANO INVESTIMENTI ANALITICO TRIENNIO 2021/2023
 - AREA PROVINCIALE GROSSETANA

FLUSSI 2023

codifica regionale	codice PO	CODICE PROGETTO/ BUDGET	descrizione intervento	RISORSE AZIENDALI											Altri finanziamenti (comprensivi di eventuale contributo privato)	Fabbisogno non coperto (dal 2020)
				Autofinanziamento Anni Precedenti	Autofinanziamento Previsto 2019-2021	Auto finanziamento Previsto 2021-2023	Mutui contratti	Mutui da contrarre già autorizzati DGRT 722 del 19/07/2016	Mutui da contrarre priorità 1	Mutui da contrarre priorità 2	Mutui da contrarre Gara già richiesta ad Estar	Alienazioni / Fondo Anticipazioni	Altri finanziamenti Aziendali			
				B	B	B	M	N	O	O	R	A		Q-P		
		9EO0862BM0001 - 9EO0862BM0722	PO Grosseto PMA	0	0	0								0	0	0
		9EO0862CM0722	PO Grosseto telefonia VOIP	0	0	0								0	0	0
09.EO01.862	626		PO Misericordia - 2°lotto di completamento e ristrutturazione.	0	0	0	0	0	0	0	0	0	0	0	0	0
9PN01.874		9PN0874BR0802	PO di Castel del Piano - Protocollo Amiata: fornitura RMN + lavori accessori	0	0	0	0	0	0	0	0	0	0	0	0	0
09.PN01.875		9PN0875BR0802	Ristrutturazione ex INAM Orbetello - Casa della Salute FASE I art.20 2020	0	0	0				0	0	0	0	0	0	0
09.PN01.1122	623	9PN1122AS2007 - 9PN1122AM001	PO Massa Marittima - Protocollo Colline Metallifere									0	0	0	0	0
09.EO06.1685		9EO1685AM0722	Adeguamento antincendio presidi vari	0	0	0	0	295.256	0	0	0	0	0	0	0	0
09.EO06.1909	626	9EO1909AS2012- 9EO1909AM0001- 9EO1909AM0002	Adeguamento antincendio PO Misericordia Grosseto											0	0	0
09.PN01.1178	626	9PN1178AR1272	Viabilità nuovo ospedale IC Grosseto	0	0	0	0	0	0	0	0	0	0	0	0	0
09.TR02.1790			Adeguamento per cure intermedie	0	0	0	0	0	0	0	0	0	0	0	0	0
09.TR02.1791			Implementazione Case della Salute	0	0	0	0	0	0	0	0	0	0	0	0	0
09.PN01.1579		9PN1579AR0164	Nuovo distretto isola del Giglio													
09.TR01.1581		9TR1581AM0722- 9TR1581AM0002	Centro disturbi alim. Cast. Della Pescaia									0	0	0	0	0
09.EO05.1368		9EO1368AM0001- 9EO1368AM0002	Manutenzioni straordinarie													
09.EO06.2217		9LPP162AR1033	Adeguamenti antisismici. Incarichi professionali per prime verifiche DGRT 5017/2015	0	0	0	0	0	0	0	0	0	0	0	0	0
09.EO06.2218		9PL6003AM0001- 9PL6003AM0002	Interventi per sicurezza ed igiene sui luoghi di lavoro D.Lgs. 81/08 (FINO A 2022)													
09.EO01.2219	626	9PL6004AM0001	Realizzazione nuovi locali per installazione RMN PO Misericordia	0	0	0	0	0	0	0	0	0	0	0	0	0
09.EO03.2221	626	9PL6006AM0722	Realizzazione nuovi locali per CORELAB	0	0	0						0	0	0	0	0
09.EO01.2222		9PLP1608AM0002	Lavori per riqualificazione locali per PET/TC fissa al Misericordia di Grosseto	0	0	0	0	0	0	0	0	0	0	0	0	0
09.EO01.2223		9LPP182AM0001	Completamento opere di viabilità interna e parcheggi al Misericordia													
09.EO01.2227		9LPP183AM0001	Costi di attivazione nuova struttura Misericordia	0	0	0	0	0	0	0	0	0	0	0	0	0
NUOVA		9LPP184AM0001	Colline dell'Albegna: Montiano e Porto Ercole-Ristrutturazione spazi distrettuali	0	0	0	0	0	0	0	0	0	0	0	0	0
NUOVA		9LPP035AM0002	Lavori per UFA e installazione ROBOT preparazione antiblastici	0	0	0	0	0	0	0	0	0	0	0	0	0
NUOVA		9LPP012AM0003	Adeguamento Laboratori Analisi a seguito aggiudicazione gara Estar	0	0	0	0	0	0	0	0	0	0	0	0	0
NUOVA		9LPP194AM0002	Realizzazione cabina MT/BT e gruppo frigo Ospedale di Castel del Piano													

PIANO INVESTIMENTI ANALITICO TRIENNIO 2021/2023
 - AREA PROVINCIALE GROSSETANA

FLUSSI OLTRE IL 2023

codifica regionale	codice PO	CODICE PROGETTO/ BUDGET	descrizione intervento	CONTRIBUTI IN C/CAPITALE DALLO STATO						CONTRIBUTI IN C/CAPITALE DALLA REGIONE						
				Accordo di programma 16/04/2009 (art. 20/2007)	Accordo di Programma 08/03/2013 (art. 20/2008)	Accordo di Programma 08/03/2013 (art. 20/2012) DGRT 1272/2014 Antincendio	Accordo di Programma 02/11/2016 (art. 20/2008) DGRT 1344/2015 - DGRT 44/2017	Accordo di programma in corso di sottoscrizione (risorse ex legge di bilancio 2019), DGR n. 1584/2020	Risorse ex art. 2, comma 11, D.L. n. 34/2020	Altri finanziamenti Stato	Finanziamenti Regionali DGR 648/2008	Finanziamenti Regionali DGR 802/2008	Finanziamenti Regionali 2011-2013 (LR 65/2010) DGRT 1048/2011, DD 1138/2012, DGRT 1024/2011, DGRT 1049/2011	Finanziamento regionale DGRT 1272/2014 e DGRT 334/2015	Finanziamento regionale DGRT 1169/2015	Contributi Regionali 2020
				T	S	V	U	Z		D	D	C	F	G		E-K-H
		9EO0862BM0001 - 9EO0862BM0722	PO Grosseto PMA	0	0	0	0	0	0	0	0	0	0	0	0	0
		9EO0862CM0722	PO Grosseto telefonia VOIP	0	0	0	0	0	0	0	0	0	0	0	0	0
09.EO01.862	626		PO Misericordia - 2°lotto di completamento e ristrutturazione.	0	0	0	0	0	0	0	0	0	0	0	0	0
9PN01.874		9PN0874BR0802	PO di Castel del Piano - Protocollo Amiata: fornitura RMN + lavori accessori	0	0	0	0	0	0	0	0	0	0	0	0	0
09.PN01.875		9PN0875BR0802	Ristrutturazione ex INAM Orbetello - Casa della Salute FASE I art.20 2020	0	0	0	0	0	0	0	0	0	0	0	0	0
09.PN01.1122	623	9PN1122AS2007 - 9PN1122AM001	PO Massa Marittima - Protocollo Colline Metallifere	0	0	0	0	0	0	0	0	0	0	0	0	0
09.EO06.1685		9EO1685AM0722	Adeguamento antincendio presidi vari	0	0	0	0	0	0	0	0	0	0	0	0	0
09.EO06.1909	626	9EO1909AS2012- 9EO1909AM0001- 9EO1909AM0002	Adeguamento antincendio PO Misericordia Grosseto	0	0	0	0	0	0	0	0	0	0	0	0	0
09.PN01.1178	626	9PN1178AR1272	Viabilità nuovo ospedale IC Grosseto	0	0	0	0	0	0	0	0	0	0	0	0	0
09.TR02.1790			Adeguamento per cure intermedie	0	0	0	0	0	0	0	0	0	0	0	0	193.187
09.TR02.1791			Implementazione Case della Salute	0	0	0	0	0	0	0	0	0	0	0	0	577.853
09.PN01.1579		9PN1579AR0164	Nuovo distretto isola del Giglio	0	0	0	0	0	0	0	0	0	0	0	0	0
09.TR01.1581		9TR1581AM0722- 9TR1581AM0002	Centro disturbi alim. Cast. Della Pescaia	0	0	0	0	0	0	0	0	0	0	0	0	0
09.EO05.1368		9EO1368AM0001- 9EO1368AM0002	Manutenzioni straordinarie	0	0	0	0	0	0	0	0	0	0	0	0	0
09.EO06.2217		9LPP162AR1033	Adeguamenti antisismici. Incarichi professionali per prime verifiche DGRT 5017/2015	0	0	0	0	0	0	0	0	0	0	0	0	0
09.EO06.2218		9PL6003AM0001- 9PL6003AM0002	Interventi per sicurezza ed igiene sui luoghi di lavoro D.Lgs. 81/08 (FINO A 2022)	0	0	0	0	0	0	0	0	0	0	0	0	0
09.EO01.2219	626	9PL6004AM0001	Realizzazione nuovi locali per installazione RMN PO Misericordia	0	0	0	0	0	0	0	0	0	0	0	0	0
09.EO03.2221	626	9PL6006AM0722	Realizzazione nuovi locali per CORELAB	0	0	0	0	0	0	0	0	0	0	0	0	0
09.EO01.2222		9PLP1608AM0002	Lavori per riqualificazione locali per PET/TC fissa al Misericordia di Grosseto	0	0	0	0	0	0	0	0	0	0	0	0	0
09.EO01.2223		9LPP182AM0001	Completamento opere di viabilità interna e parcheggi al Misericordia	0	0	0	0	0	0	0	0	0	0	0	0	0
09.EO01.2227		9LPP183AM0001	Costi di attivazione nuova struttura Misericordia	0	0	0	0	0	0	0	0	0	0	0	0	0
NUOVA		9LPP184AM0001	Colline dell'Albegna: Montiano e Porto Ercole-Ristrutturazione spazi distrettuali	0	0	0	0	0	0	0	0	0	0	0	0	0
NUOVA		9LPP035AM0002	Lavori per UFA e installazione ROBOT preparazione antiblastici	0	0	0	0	0	0	0	0	0	0	0	0	0
NUOVA		9LPP012AM0003	Adeguamento Laboratori Analisi a seguito aggiudicazione gara Estar	0	0	0	0	0	0	0	0	0	0	0	0	0
NUOVA		9LPP194AM0002	Realizzazione cabina MT/BT e gruppo frigo Ospedale di Castel del Piano	0	0	0	0	0	0	0	0	0	0	0	0	0

PIANO INVESTIMENTI ANALITICO TRIENNIO 2021/2023
 - AREA PROVINCIALE GROSSETANA

FLUSSI OLTRE IL 2023

codifica regionale	codice PO	CODICE PROGETTO/ BUDGET	descrizione intervento	RISORSE AZIENDALI										Altri finanziamenti (comprensivi di eventuale contributo privato)	Fabbisogno non coperto (dal 2020)
				Autofinanziamento Anni Precedenti	Autofinanziamento Previsto 2019-2021	Auto finanziamento Previsto 2021-2023	Mutui contratti	Mutui da contrarre già autorizzati DGRT 722 del 19/07/2016	Mutui da contrarre priorità 1	Mutui da contrarre priorità 2	Mutui da contrarre Gara già richiesta ad Estar	Alienazioni / Fondo Anticipazioni	Altri finanziamenti Aziendali		
				B	B	B	M	N	O	O	R	A			
		9EO0862BM0001 - 9EO0862BM0722	PO Grosseto PMA	0	0	0	0	0	0	0	0	0	0	0	0
		9EO0862CM0722	PO Grosseto telefonia VOIP	0	0	0	0	0	0	0	0	0	0	0	0
09.EO01.862	626		PO Misericordia - 2°lotto di completamento e ristrutturazione.	0	0	0	0	0	0	0	0	0	0	0	0
9PN01.874		9PN0874BR0802	PO di Castel del Piano - Protocollo Amiata: fornitura RMN + lavori accessori	0	0	0	0	0	0	0	0	0	0	0	0
09.PN01.875		9PN0875BR0802	Ristrutturazione ex INAM Orbetello - Casa della Salute FASE I art.20 2020	0	0	0	0	0	0	0	0	0	0	0	0
09.PN01.1122	623	9PN1122AS2007 - 9PN1122AM001	PO Massa Marittima - Protocollo Colline Metallifere	0	0	0	0	0	0	0	0	0	0	0	186.853
09.EO06.1685		9EO1685AM0722	Adeguamento antincendio presidi vari	0	0	0	0	0	0	0	0	0	0	0	0
09.EO06.1909	626	9EO1909AS2012- 9EO1909AM0001- 9EO1909AM0002	Adeguamento antincendio PO Misericordia Grosseto	0	0	0	0	0	0	0	0	0	0	0	0
09.PN01.1178	626	9PN1178AR1272	Viabilità nuovo ospedale IC Grosseto	0	0	0	0	0	0	0	0	0	0	0	2.580.000
09.TR02.1790			Adeguamento per cure intermedie	0	0	0	0	0	0	0	0	0	0	0	0
09.TR02.1791			Implementazione Case della Salute	0	0	0	0	0	0	0	0	0	0	0	0
09.PN01.1579		9PN1579AR0164	Nuovo distretto isola del Giglio	0	0	0	0	0	0	0	0	0	0	0	510.000
09.TR01.1581		9TR1581AM0722- 9TR1581AM0002	Centro disturbi alim. Cast. Della Pescaia	0	0	0	0	0	0	0	0	0	0	0	0
09.EO05.1368		9EO1368AM0001- 9EO1368AM0002	Manutenzioni straordinarie	0	0	0	0	0	92.840	108.412	0	0	0	0	98.748
09.EO06.2217		9LPP162AR1033	Adeguamenti antisismici. Incarichi professionali per prime verifiche DGRT 5017/2015	0	0	0	0	0	0	0	0	0	0	0	422.903
09.EO06.2218		9PL6003AM0001- 9PL6003AM0002	Interventi per sicurezza ed igiene sui luoghi di lavoro D.Lgs. 81/08 (FINO A 2022)	0	0	0	0	0	212.605	797.489	0	0	0	0	200.000
09.EO01.2219	626	9PL6004AM0001	Realizzazione nuovi locali per installazione RMN PO Misericordia	0	0	0	0	0	0	0	0	0	0	0	0
09.EO03.2221	626	9PL6006AM0722	Realizzazione nuovi locali per CORELAB	0	0	0	0	0	0	0	0	0	0	0	0
09.EO01.2222		9PLP1608AM0002	Lavori per riqualificazione locali per PET/TC fissa al Misericordia di Grosseto	0	0	0	0	0	0	0	0	0	0	0	0
09.EO01.2223		9LPP182AM0001	Completamento opere di viabilità interna e parcheggi al Misericordia	0	0	0	0	0	70.090	0	0	0	0	0	600.000
09.EO01.2227		9LPP183AM0001	Costi di attivazione nuova struttura Misericordia	0	0	0	0	0	2.657	0	0	0	0	0	0
NUOVA		9LPP184AM0001	Colline dell'Albegna: Montiano e Porto Ercole-Ristrutturazione spazi distrettuali	0	0	0	0	0	0	0	0	0	0	0	0
NUOVA		9LPP035AM0002	Lavori per UFA e installazione ROBOT preparazione antiblastici	0	0	0	0	0	0	0	0	0	0	0	0
NUOVA		9LPP012AM0003	Adeguamento Laboratori Analisi a seguito aggiudicazione gara Estar	0	0	0	0	0	0	0	0	0	0	0	0
NUOVA		9LPP194AM0002	Realizzazione cabina MT/BT e gruppo frigo Ospedale di Castel del Piano	0	0	0	0	0	0	68.191	0	0	0	0	120.000

PIANO INVESTIMENTI ANALITICO TRIENNIO 2021/2023

- AREA PROVINCIALE GROSSETANA

codifica regionale	codice PO	CODICE PROGETTO/ BUDGET	descrizione intervento	importo complessivo dell'investimento	importo già realizzato al 31/12/2020	RESIDUO AL 31/12/2020	PREVISIONE FLISSI			
							Flussi 2021	Flussi 2022	Flussi 2023	flussi oltre 2023
	626		Nuovo polo della donna e del bambino-ristrutturazione IV e V piano PO Misericordia FASE I art. 20 2020	2.000.000	0	2.000.000		400.000	1.000.000	600.000
	626		Riqualificazione area Anatomia Patologica FASE II art.20 2020	1.415.000	0	1.415.000				1.415.000
	626	9TSP040ADL034 - 9ECP040ADL034 - 9LPP040BDL034	PO Grosseto Terapie Intensive e sub-RT - Nuova costruzione -8 posti letto in area 830mq (già realizzata)	931.609	651.334	280.275		280.275		0
	626	9LPP041BDL034 - 9LTS041BDL034	PO Grosseto Terapie Intensive e sub-RT - Adeguamento Struttura esistente-4 posti letto in area di 300mq	1.275.632	0	1.275.632	200.000	1.075.632		0
	626	9LPP042BDL034 - 9TSP042BDL034	PO Grosseto Terapie Intensive e sub-RT - Adeguamento Struttura esistente-10 posti letto in area di 530mq	3.210.552,00	0	3.210.552	200.000	1.000.000	2.010.552	0
	626	9LPP055ADL034 - 9TSP055ADL034	PO Grosseto Pronto Soccorso-RT - Pre-triage-separazione strutturale percorsi	681.781,00	0	681.781		681.781		0
	62402-62403	9LPP054ADL034 - 9TSP054ADL034	PO Orbetello Pronto Soccorso-RT - Pre-triage-separazione strutturale percorsi	301.740,00	0	301.740		301.740		0
	624_02	9LPP056ADL034 - 9TSP056ADL034	PO Pitigliano Pronto Soccorso-RT - Pre-triage-separazione strutturale percorsi	251.740,00	0	251.740		251.740		0
	623	9LPP053ADL034 - 9TSP053ADL034	PO Massa Marittima Pronto Soccorso-RT - Pre-triage-separazione strutturale percorsi	301.740,00	0	301.740		301.740		0
	625	9LPP052ADL034 - 9TSP052ADL034	PO Castel del Piano Pronto Soccorso-RT - Pre-triage-separazione strutturale percorsi	301.740,00	0	301.740		301.740		0
	623		Adeguamenti antincendio PO Massa Marittima	500.000,00	0	500.000		250.000	250.000	0
	624-02		Adeguamenti antincendio PO Pitigliano	200.000,00	0	200.000		200.000		0
	625		Adeguamenti antincendio PO Castel del Piano	400.000,00	0	400.000		200.000	200.000	0
			Messa in sicurezza Castello di Monteregio	200.000,00	0	200.000	200.000			0
		9LPP063AM0003	Manutenzione straordinaria immobili e impianti (piano rinnovo 2021)	500.000,00	0	500.000	500.000			0
			Adeguamento antincendio PO Misericordia Grosseto - 2° stralcio	800.000,00	0	800.000		800.000		0
	626		Grosseto-PO Misericordia-Realizzazione nuova centrale sub-sterilizzazione-centralizzazione	250.000	0	250.000		250.000		0
	626		Grosseto-PO Misericordia-Isola ecologica	40.000	0	40.000	40.000			0
			TOTALE GROSSETO	42.371.961	10.510.322	31.261.639	6.924.748	9.641.530	5.838.534	8.856.827

PIANO INVESTIMENTI ANALITICO TRIENNIO 2021/2023

- AREA PROVINCIALE GROSSETANA

TOTALE INTERVENTI

codifica regionale	codice PO	CODICE PROGETTO/ BUDGET	descrizione intervento	CONTRIBUTI IN C/CAPITALE DALLO STATO					CONTRIBUTI IN C/CAPITALE DALLA REGIONE									
				Accordo di programma 16/04/2009 (art. 20/2007)	Accordo di Programma 08/03/2013 (art. 20/2008)	Accordo di Programma 08/03/2013 (art. 20/2012) DGRT 1272/2014 Antincendio	Accordo di Programma 02/11/2016 (art. 20/2008) DGRT 1344/2015 - DGRT 44/2017	Accordo di programma in corso di sottoscrizione (risorse ex legge di bilancio 2019), DGR n. 1584/2020	Risorse ex art. 2, comma 11, D.L. n. 34/2020	Altri finanziamenti Stato	Finanziamenti Regionali DGR 648/2008	Finanziamenti Regionali DGR 802/2008	Finanziamenti Regionali 2011-2013 (LR 65/2010) DGRT 1048/2011, DD 1138/2012, DGRT 1024/2011, DGRT 1049/2011	Finanziamento regionale DGRT 1272/2014 e DGRT 334/2015	Finanziamento regionale DGRT 1169/2015	Contributi Regionali 2020	Contributi Regionali 2021	Altri finanziamenti Regionali (DDR 15056/2016)
	626		Nuovo polo della donna e del bambino-ristrutturazione IV e V piano PO Misericordia FASE I art. 20 2020					1.900.000										
	626		Riqualificazione area Anatomia Patologica FASE II art.20 2020					1.344.250										
	626	9TSP040ADL034 - 9ECP040ADL034 - 9LPP040BDL034	PO Grosseto Terapie Intensive e sub-RT - Nuova costruzione -8 posti letto in area 830mq (già realizzata)						931.609									
	626	9LPP041BDL034 - 9LTS041BDL034	PO Grosseto Terapie Intensive e sub-RT - Adeguamento Struttura esistente-4 posti letto in area di 300mq						1.275.632									
	626	9LPP042BDL034 - 9TSP042BDL034	PO Grosseto Terapie Intensive e sub-RT - Adeguamento Struttura esistente-10 posti letto in area di 530mq						3.210.552,00									
	626	9LPP055ADL034 - 9TSP055ADL034	PO Grosseto Pronto Soccorso-RT - Pre-triage-separazione strutturale percorsi						681.781,00									
	62402-62403	9LPP054ADL034 - 9TSP054ADL034	PO Orbetello Pronto Soccorso-RT - Pre-triage-separazione strutturale percorsi						301.740,00									
	624_02	9LPP056ADL034 - 9TSP056ADL034	PO Pitigliano Pronto Soccorso-RT - Pre-triage-separazione strutturale percorsi						251.740,00									
	623	9LPP053ADL034 - 9TSP053ADL034	PO Massa Marittima Pronto Soccorso-RT - Pre-triage-separazione strutturale percorsi						301.740,00									
	625	9LPP052ADL034 - 9TSP052ADL034	PO Castel del Piano Pronto Soccorso-RT - Pre-triage-separazione strutturale percorsi						301.740,00									
	623		Adeguamenti antincendio PO Massa Marittima															
	624-02		Adeguamenti antincendio PO Pitigliano															
	625		Adeguamenti antincendio PO Castel del Piano															
			Messa in sicurezza Castello di Monteregio															
		9LPP063AM0003	Manutenzione straordinaria immobili e impianti (piano rinnovo 2021)															
			Adeguamento antincendio PO Misericordia Grosseto - 2° stralcio															
	626		Grosseto-PO Misericordia-Realizzazione nuova centrale sub-sterilizzazione-centralizzazione															
	626		Grosseto-PO Misericordia-Isola ecologica															
			TOTALE GROSSETO	1.256.000	0	1.235.000	0	4.744.250	7.256.534	0	0	807.238	1.320.465	2.000.000	0	513.147	0	1.656.522

PIANO INVESTIMENTI ANALITICO TRIENNIO 2021/2023
 - AREA PROVINCIALE GROSSETANA

				TOTALE INTERVENTI											
				RISORSE AZIENDALI											
codifica regionale	codice PO	CODICE PROGETTO/ BUDGET	descrizione intervento	Autofinanziamento Anni Precedenti	Autofinanziamento Previsto 2019-2021	Auto finanziamento Previsto 2021-2023	Mutui contratti	Mutui da contrarre già autorizzati DGRT 722 del 19/07/2016	Mutui da contrarre priorità 1	Mutui da contrarre priorità 2	Mutui da contrarre Gara già richiesta ad Estar	Alienazioni / Fondo Anticipazioni	Altri finanziamenti Aziendali	Altri finanziamenti (comprensivi di eventuale contributo privato)	Fabbisogno non coperto (dal 2020)
	626		Nuovo polo della donna e del bambino-ristrutturazione IV e V piano PO Misericordia FASE I art. 20 2020								100.000				
	626		Riqualificazione area Anatomia Patologica FASE II art.20 2020								70.750				
	626	9TSP040ADL034 - 9ECP040ADL034 - 9LPP040BDL034	PO Grosseto Terapie Intensive e sub-RT - Nuova costruzione -8 posti letto in area 830mq (già realizzata)												
	626	9LPP041BDL034 - 9LTS041BDL034	PO Grosseto Terapie Intensive e sub-RT - Adeguamento Struttura esistente-4 posti letto in area di 300mq												
	626	9LPP042BDL034 - 9TSP042BDL034	PO Grosseto Terapie Intensive e sub-RT - Adeguamento Struttura esistente-10 posti letto in area di 530mq												
	626	9LPP055ADL034 - 9TSP055ADL034	PO Grosseto Pronto Soccorso-RT - Pre-triage-separazione strutturale percorsi												
	62402-62403	9LPP054ADL034 - 9TSP054ADL034	PO Orbetello Pronto Soccorso-RT - Pre-triage-separazione strutturale percorsi												
	624_02	9LPP056ADL034 - 9TSP056ADL034	PO Pitigliano Pronto Soccorso-RT - Pre-triage-separazione strutturale percorsi												
	623	9LPP053ADL034 - 9TSP053ADL034	PO Massa Marittima Pronto Soccorso-RT - Pre-triage-separazione strutturale percorsi												
	625	9LPP052ADL034 - 9TSP052ADL034	PO Castel del Piano Pronto Soccorso-RT - Pre-triage-separazione strutturale percorsi												
	623		Adeguamenti antincendio PO Massa Marittima								500.000,00				
	624-02		Adeguamenti antincendio PO Pitigliano								200.000,00				
	625		Adeguamenti antincendio PO Castel del Piano								400.000,00				
			Messa in sicurezza Castello di Monteregio								200.000,00				
		9LPP063AM0003	Manutenzione straordinaria immobili e impianti (piano rinnovo 2021)								500.000,00				
			Adeguamento antincendio PO Misericordia Grosseto - 2° stralcio								800.000,00				
	626		Grosseto-PO Misericordia-Realizzazione nuova centrale sub-sterilizzazione-centralizzazione							250.000					
	626		Grosseto-PO Misericordia-Isola ecologica							40.000					
			TOTALE GROSSETO	0	0	0	4.312.762	1.250.410	3.160.127	4.599.000	3.340.750	0	0	0	4.919.756

PIANO INVESTIMENTI ANALITICO TRIENNIO 2021/2023

- AREA PROVINCIALE GROSSETANA

FLUSSI 2021

codifica regionale	codice PO	CODICE PROGETTO/ BUDGET	descrizione intervento	CONTRIBUTI IN C/CAPITALE DALLO STATO						CONTRIBUTI IN C/CAPITALE DALLA REGIONE								
				Accordo di programma 16/04/2009 (art. 20/2007)	Accordo di Programma 08/03/2013 (art. 20/2008)	Accordo di Programma 08/03/2013 (art. 20/2012) DGRT 1272/2014 Antincendio	Accordo di Programma 02/11/2016 (art. 20/2008) DGRT 1344/2015 - DGRT 44/2017	Accordo di programma in corso di sottoscrizione (risorse ex legge di bilancio 2019), DGR n. 1584/2020	Risorse ex art. 2, comma 11, D.L. n. 34/2020	Altri finanziamenti Stato	Finanziamenti Regionali DGR 648/2008	Finanziamenti Regionali DGR 802/2008	Finanziamenti Regionali 2011-2013 (LR 65/2010) DGRT 1048/2011, DD 1138/2012, DGRT 1024/2011, DGRT 1049/2011	Finanziamento regionale DGRT 1272/2014 e DGRT 334/2015	Finanziamento regionale DGRT 1169/2015	Contributi Regionali 2020	Contributi Regionali 2021	Altri finanziamenti Regionali (DDR 15056/2016)
	626		Nuovo polo della donna e del bambino-ristrutturazione IV e V piano PO Misericordia FASE I art. 20 2020															
	626		Riqualificazione area Anatomia Patologica FASE II art.20 2020															
	626	9TSP040ADL034 - 9ECP040ADL034 - 9LPP040BDL034	PO Grosseto Terapie Intensive e sub-RT - Nuova costruzione -8 posti letto in area 830mq (già realizzata)	0	0	0	0	0	0	0	0	0	0	0	0	0	0	0
	626	9LPP041BDL034 - 9LTS041BDL034	PO Grosseto Terapie Intensive e sub-RT - Adeguamento Struttura esistente-4 posti letto in area di 300mq	0	0	0	0	0	200.000	0	0	0	0	0	0	0	0	0
	626	9LPP042BDL034 - 9TSP042BDL034	PO Grosseto Terapie Intensive e sub-RT - Adeguamento Struttura esistente-10 posti letto in area di 530mq	0	0	0	0	0	200.000	0	0	0	0	0	0	0	0	0
	626	9LPP055ADL034 - 9TSP055ADL034	PO Grosseto Pronto Soccorso-RT - Pre-triage-separazione strutturale percorsi	0	0	0	0	0	0	0	0	0	0	0	0	0	0	0
	62402-62403	9LPP054ADL034 - 9TSP054ADL034	PO Orbetello Pronto Soccorso-RT - Pre-triage-separazione strutturale percorsi	0	0	0	0	0	0	0	0	0	0	0	0	0	0	0
	624_02	9LPP056ADL034 - 9TSP056ADL034	PO Pitigliano Pronto Soccorso-RT - Pre-triage-separazione strutturale percorsi	0	0	0	0	0	0	0	0	0	0	0	0	0	0	0
	623	9LPP053ADL034 - 9TSP053ADL034	PO Massa Marittima Pronto Soccorso-RT - Pre-triage-separazione strutturale percorsi	0	0	0	0	0	0	0	0	0	0	0	0	0	0	0
	625	9LPP052ADL034 - 9TSP052ADL034	PO Castel del Piano Pronto Soccorso-RT - Pre-triage-separazione strutturale percorsi	0	0	0	0	0	0	0	0	0	0	0	0	0	0	0
	623		Adeguamenti antincendio PO Massa Marittima	0	0	0	0	0	0	0	0	0	0	0	0	0	0	0
	624-02		Adeguamenti antincendio PO Pitigliano	0	0	0	0	0	0	0	0	0	0	0	0	0	0	0
	625		Adeguamenti antincendio PO Castel del Piano	0	0	0	0	0	0	0	0	0	0	0	0	0	0	0
			Messa in sicurezza Castello di Monteregio	0	0	0	0	0	0	0	0	0	0	0	0	0	0	0
		9LPP063AM0003	Manutenzione straordinaria immobili e impianti (piano rinnovo 2021)	0	0	0	0	0	0	0	0	0	0	0	0	0	0	0
			Adeguamento antincendio PO Misericordia Grosseto - 2° stralcio	0	0	0	0	0	0	0	0	0	0	0	0	0	0	0
	626		Grosseto-PO Misericordia-Realizzazione nuova centrale sub-sterilizzazione-centralizzazione	0	0	0	0	0	0	0	0	0	0	0	0	0	0	0
	626		Grosseto-PO Misericordia-Isola ecologica	0	0	0	0	0	0	0	0	0	0	0	0	0	0	0
			TOTALE GROSSETO	7.986	0	335.000	0	0	400.000	0	0	6.671	0	0	0	513.147	0	16.245

PIANO INVESTIMENTI ANALITICO TRIENNIO 2021/2023
 - AREA PROVINCIALE GROSSETANA

FLUSSI 2021

codifica regionale	codice PO	CODICE PROGETTO/ BUDGET	descrizione intervento	RISORSE AZIENDALI									Altri finanziamenti (comprensivi di eventuale contributo privato)	Fabbisogno non coperto (dal 2020)		
				Autofinanziamento Anni Precedenti	Autofinanziamento Previsto 2019-2021	Auto finanziamento Previsto 2021-2023	Mutui contratti	Mutui da contrarre già autorizzati DGRT 722 del 19/07/2016	Mutui da contrarre priorità 1	Mutui da contrarre priorità 2	Mutui da contrarre Gara già richiesta ad Estar	Alienazioni / Fondo Anticipazioni			Altri finanziamenti Aziendali	
	626		Nuovo polo della donna e del bambino-ristrutturazione IV e V piano PO Misericordia FASE I art. 20 2020											0	0	0
	626		Riqualificazione area Anatomia Patologica FASE II art.20 2020											0	0	0
	626	9TSP040ADL034 - 9ECP040ADL034 - 9LPP040BDL034	PO Grosseto Terapie Intensive e sub-RT - Nuova costruzione -8 posti letto in area 830mq (già realizzata)	0	0	0	0	0	0	0	0	0	0	0	0	0
	626	9LPP041BDL034 - 9LTS041BDL034	PO Grosseto Terapie Intensive e sub-RT - Adeguamento Struttura esistente-4 posti letto in area di 300mq	0	0	0	0	0	0	0	0	0	0	0	0	0
	626	9LPP042BDL034 - 9TSP042BDL034	PO Grosseto Terapie Intensive e sub-RT - Adeguamento Struttura esistente-10 posti letto in area di 530mq	0	0	0	0	0	0	0	0	0	0	0	0	0
	626	9LPP055ADL034 - 9TSP055ADL034	PO Grosseto Pronto Soccorso-RT - Pre-triage-separazione strutturale percorsi	0	0	0	0	0	0	0	0	0	0	0	0	0
	62402-62403	9LPP054ADL034 - 9TSP054ADL034	PO Orbetello Pronto Soccorso-RT - Pre-triage-separazione strutturale percorsi	0	0	0	0	0	0	0	0	0	0	0	0	0
	624_02	9LPP056ADL034 - 9TSP056ADL034	PO Pitigliano Pronto Soccorso-RT - Pre-triage-separazione strutturale percorsi	0	0	0	0	0	0	0	0	0	0	0	0	0
	623	9LPP053ADL034 - 9TSP053ADL034	PO Massa Marittima Pronto Soccorso-RT - Pre-triage-separazione strutturale percorsi	0	0	0	0	0	0	0	0	0	0	0	0	0
	625	9LPP052ADL034 - 9TSP052ADL034	PO Castel del Piano Pronto Soccorso-RT - Pre-triage-separazione strutturale percorsi	0	0	0	0	0	0	0	0	0	0	0	0	0
	623		Adeguamenti antincendio PO Massa Marittima	0	0	0	0	0	0	0	0	0	0	0	0	0
	624-02		Adeguamenti antincendio PO Pitigliano	0	0	0	0	0	0	0	0	0	0	0	0	0
	625		Adeguamenti antincendio PO Castel del Piano	0	0	0	0	0	0	0	0	0	0	0	0	0
			Messa in sicurezza Castello di Monteregio	0	0	0	0	0	0	0	0	200.000	0	0	0	0
		9LPP063AM0003	Manutenzione straordinaria immobili e impianti (piano rinnovo 2021)	0	0	0	0	0	0	0	0	500.000	0	0	0	0
			Adeguamento antincendio PO Misericordia Grosseto - 2° stralcio	0	0	0	0	0	0	0	0	0	0	0	0	0
	626		Grosseto-PO Misericordia-Realizzazione nuova centrale sub-sterilizzazione-centralizzazione	0	0	0	0	0	0	0	0	0	0	0	0	0
	626		Grosseto-PO Misericordia-Isola ecologica	0	0	0	0	0	0	0	40.000	0	0	0	0	0
			TOTALE GROSSETO	0	0	0	1.601.907	297.808	354.088	2.121.897	1.270.000	0	0	0	0	0

PIANO INVESTIMENTI ANALITICO TRIENNIO 2021/2023
 - AREA PROVINCIALE GROSSETANA

FLUSSI 2022

codifica regionale	codice PO	CODICE PROGETTO/ BUDGET	descrizione intervento	CONTRIBUTI IN C/CAPITALE DALLO STATO							CONTRIBUTI IN C/CAPITALE DALLA REGIONE							
				Accordo di programma 16/04/2009 (art. 20/2007)	Accordo di Programma 08/03/2013 (art. 20/2008)	Accordo di Programma 08/03/2013 (art. 20/2012) DGRT 1272/2014 Antincendio	Accordo di Programma 02/11/2016 (art. 20/2008) DGRT 1344/2015 - DGRT 44/2017	Accordo di programma in corso di sottoscrizione (risorse ex legge di bilancio 2019), DGR n. 1584/2020	Risorse ex art. 2, comma 11, D.L. n. 34/2020	Altri finanziamenti Stato	Finanziamenti Regionali DGR 648/2008	Finanziamenti Regionali DGR 802/2008	Finanziamenti Regionali 2011-2013 (LR 65/2010) DGRT 1048/2011, DD 1138/2012, DGRT 1024/2011, DGRT 1049/2011	Finanziamento regionale DGRT 1272/2014 e DGRT 334/2015	Finanziamento regionale DGRT 1169/2015	Contributi Regionali 2020	Contributi Regionali 2021	Altri finanziamenti Regionali (DDR 15056/2016)
	626		Nuovo polo della donna e del bambino-ristrutturazione IV e V piano PO Misericordia FASE I art. 20 2020	0	0	0	0	300.000	0	0	0	0	0	0	0	0	0	0
	626		Riqualificazione area Anatomia Patologica FASE II art.20 2020	0	0	0	0	0	0	0	0	0	0	0	0	0	0	0
	626	9TSP040ADL034 - 9ECP040ADL034 - 9LPP040BDL034	PO Grosseto Terapie Intensive e sub-RT - Nuova costruzione -8 posti letto in area 830mq (già realizzata)	0	0	0	0	0	280.275	0	0	0	0	0	0	0	0	0
	626	9LPP041BDL034 - 9LTS041BDL034	PO Grosseto Terapie Intensive e sub-RT - Adeguamento Struttura esistente-4 posti letto in area di 300mq	0	0	0	0	0	1.075.632	0	0	0	0	0	0	0	0	0
	626	9LPP042BDL034 - 9TSP042BDL034	PO Grosseto Terapie Intensive e sub-RT - Adeguamento Struttura esistente-10 posti letto in area di 530mq	0	0	0	0	0	1.000.000	0	0	0	0	0	0	0	0	0
	626	9LPP055ADL034 - 9TSP055ADL034	PO Grosseto Pronto Soccorso-RT - Pre-triage-separazione strutturale percorsi	0	0	0	0	0	681.781	0	0	0	0	0	0	0	0	0
	62402-62403	9LPP054ADL034 - 9TSP054ADL034	PO Orbetello Pronto Soccorso-RT - Pre-triage-separazione strutturale percorsi	0	0	0	0	0	301.740	0	0	0	0	0	0	0	0	0
	624_02	9LPP056ADL034 - 9TSP056ADL034	PO Pitigliano Pronto Soccorso-RT - Pre-triage-separazione strutturale percorsi	0	0	0	0	0	251.740	0	0	0	0	0	0	0	0	0
	623	9LPP053ADL034 - 9TSP053ADL034	PO Massa Marittima Pronto Soccorso-RT - Pre-triage-separazione strutturale percorsi	0	0	0	0	0	301.740	0	0	0	0	0	0	0	0	0
	625	9LPP052ADL034 - 9TSP052ADL034	PO Castel del Piano Pronto Soccorso-RT - Pre-triage-separazione strutturale percorsi	0	0	0	0	0	301.740	0	0	0	0	0	0	0	0	0
	623		Adeguamenti antincendio PO Massa Marittima	0	0	0	0	0	0	0	0	0	0	0	0	0	0	0
	624-02		Adeguamenti antincendio PO Pitigliano	0	0	0	0	0	0	0	0	0	0	0	0	0	0	0
	625		Adeguamenti antincendio PO Castel del Piano	0	0	0	0	0	0	0	0	0	0	0	0	0	0	0
			Messa in sicurezza Castello di Monteregio	0	0	0	0	0	0	0	0	0	0	0	0	0	0	0
		9LPP063AM0003	Manutenzione straordinaria immobili e impianti (piano rinnovo 2021)	0	0	0	0	0	0	0	0	0	0	0	0	0	0	0
			Adeguamento antincendio PO Misericordia Grosseto - 2° stralcio	0	0	0	0	0	0	0	0	0	0	0	0	0	0	0
	626		Grosseto-PO Misericordia-Realizzazione nuova centrale sub-sterilizzazione-centralizzazione	0	0	0	0	0	0	0	0	0	0	0	0	0	0	0
	626		Grosseto-PO Misericordia-Isola ecologica	0	0	0	0	0	0	0	0	0	0	0	0	0	0	0
			TOTALE GROSSETO	0	0	672.482	0	717.274	4.194.648	0	0	269.964	0	1.000.000	0	0	0	0

PIANO INVESTIMENTI ANALITICO TRIENNIO 2021/2023

- AREA PROVINCIALE GROSSETANA

FLUSSI 2022

codifica regionale	codice PO	CODICE PROGETTO/ BUDGET	descrizione intervento	RISORSE AZIENDALI										Altri finanziamenti (comprensivi di eventuale contributo privato)	Fabbisogno non coperto (dal 2020)	
				Autofinanziamento Anni Precedenti	Autofinanziamento Previsto 2019-2021	Auto finanziamento Previsto 2021-2023	Mutui contratti	Mutui da contrarre già autorizzati DGRT 722 del 19/07/2016	Mutui da contrarre priorità 1	Mutui da contrarre priorità 2	Mutui da contrarre Gara già richiesta ad Estar	Alienazioni / Fondo Anticipazioni	Altri finanziamenti Aziendali			
	626		Nuovo polo della donna e del bambino-ristrutturazione IV e V piano PO Misericordia FASE I art. 20 2020	0	0	0	0	0	0	0	0	100.000	0	0	0	0
	626		Riqualificazione area Anatomia Patologica FASE II art.20 2020												0	0
	626	9TSP040ADL034 - 9ECP040ADL034 - 9LPP040BDL034	PO Grosseto Terapie Intensive e sub-RT - Nuova costruzione -8 posti letto in area 830mq (già realizzata)	0	0	0	0	0	0	0	0	0	0	0	0	0
	626	9LPP041BDL034 - 9LTS041BDL034	PO Grosseto Terapie Intensive e sub-RT - Adeguamento Struttura esistente-4 posti letto in area di 300mq	0	0	0	0	0	0	0	0	0	0	0	0	0
	626	9LPP042BDL034 - 9TSP042BDL034	PO Grosseto Terapie Intensive e sub-RT - Adeguamento Struttura esistente-10 posti letto in area di 530mq	0	0	0	0	0	0	0	0	0	0	0	0	0
	626	9LPP055ADL034 - 9TSP055ADL034	PO Grosseto Pronto Soccorso-RT - Pre-triage-separazione strutturale percorsi	0	0	0	0	0	0	0	0	0	0	0	0	0
	62402-62403	9LPP054ADL034 - 9TSP054ADL034	PO Orbetello Pronto Soccorso-RT - Pre-triage-separazione strutturale percorsi	0	0	0	0	0	0	0	0	0	0	0	0	0
	624_02	9LPP056ADL034 - 9TSP056ADL034	PO Pitigliano Pronto Soccorso-RT - Pre-triage-separazione strutturale percorsi	0	0	0	0	0	0	0	0	0	0	0	0	0
	623	9LPP053ADL034 - 9TSP053ADL034	PO Massa Marittima Pronto Soccorso-RT - Pre-triage-separazione strutturale percorsi	0	0	0	0	0	0	0	0	0	0	0	0	0
	625	9LPP052ADL034 - 9TSP052ADL034	PO Castel del Piano Pronto Soccorso-RT - Pre-triage-separazione strutturale percorsi	0	0	0	0	0	0	0	0	0	0	0	0	0
	623		Adeguamenti antincendio PO Massa Marittima	0	0	0	0	0	0	0	0	250.000	0	0	0	0
	624-02		Adeguamenti antincendio PO Pitigliano	0	0	0	0	0	0	0	0	200.000	0	0	0	0
	625		Adeguamenti antincendio PO Castel del Piano	0	0	0	0	0	0	0	0	200.000	0	0	0	0
			Messa in sicurezza Castello di Monteregio	0	0	0	0	0	0	0	0	0	0	0	0	0
		9LPP063AM0003	Manutenzione straordinaria immobili e impianti (piano rinnovo 2021)	0	0	0	0	0	0	0	0	0	0	0	0	0
			Adeguamento antincendio PO Misericordia Grosseto - 2° stralcio	0	0	0	0	0	0	0	0	800.000	0	0	0	0
	626		Grosseto-PO Misericordia-Realizzazione nuova centrale sub-sterilizzazione-centralizzazione	0	0	0	0	0	0	0	250.000	0	0	0	0	0
	626		Grosseto-PO Misericordia-Isola ecologica	0	0	0	0	0	0	0	0	0	0	0	0	0
			TOTALE GROSSETO	0	0	0	12.762	200.000	300.000	724.401	1.550.000	0	0	0	0	0

PIANO INVESTIMENTI ANALITICO TRIENNIO 2021/2023
 - AREA PROVINCIALE GROSSETANA

FLUSSI 2023

codifica regionale	codice PO	CODICE PROGETTO/ BUDGET	descrizione intervento	CONTRIBUTI IN C/CAPITALE DALLO STATO							CONTRIBUTI IN C/CAPITALE DALLA REGIONE							
				Accordo di programma 16/04/2009 (art. 20/2007)	Accordo di Programma 08/03/2013 (art. 20/2008)	Accordo di Programma 08/03/2013 (art. 20/2012) DGRT 1272/2014 Antincendio	Accordo di Programma 02/11/2016 (art. 20/2008) DGRT 1344/2015 - DGRT 44/2017	Accordo di programma in corso di sottoscrizione (risorse ex legge di bilancio 2019), DGR n. 1584/2020	Risorse ex art. 2, comma 11, D.L. n. 34/2020	Altri finanziamenti Stato	Finanziamenti Regionali DGR 648/2008	Finanziamenti Regionali DGR 802/2008	Finanziamenti Regionali 2011-2013 (LR 65/2010) DGRT 1048/2011, DD 1138/2012, DGRT 1024/2011, DGRT 1049/2011	Finanziamento regionale DGRT 1272/2014 e DGRT 334/2015	Finanziamento regionale DGRT 1169/2015	Contributi Regionali 2020	Contributi Regionali 2021	Altri finanziamenti Regionali (DDR 15056/2016)
	626		Nuovo polo della donna e del bambino-ristrutturazione IV e V piano PO Misericordia FASE I art. 20 2020	0	0	0	0	1.000.000	0	0	0	0	0	0	0	0	0	0
	626		Riqualificazione area Anatomia Patologica FASE II art.20 2020	0	0	0	0	0	0	0	0	0	0	0	0	0	0	0
	626	9TSP040ADL034 - 9ECP040ADL034 - 9LPP040BDL034	PO Grosseto Terapie Intensive e sub-RT - Nuova costruzione -8 posti letto in area 830mq (già realizzata)	0	0	0	0	0	0	0	0	0	0	0	0	0	0	0
	626	9LPP041BDL034 - 9LTS041BDL034	PO Grosseto Terapie Intensive e sub-RT - Adeguamento Struttura esistente-4 posti letto in area di 300mq	0	0	0	0	0	0	0	0	0	0	0	0	0	0	0
	626	9LPP042BDL034 - 9TSP042BDL034	PO Grosseto Terapie Intensive e sub-RT - Adeguamento Struttura esistente-10 posti letto in area di 530mq	0	0	0	0	0	2.010.552	0	0	0	0	0	0	0	0	0
	626	9LPP055ADL034 - 9TSP055ADL034	PO Grosseto Pronto Soccorso-RT - Pre-triage-separazione strutturale percorsi	0	0	0	0	0	0	0	0	0	0	0	0	0	0	0
	62402-62403	9LPP054ADL034 - 9TSP054ADL034	PO Orbetello Pronto Soccorso-RT - Pre-triage-separazione strutturale percorsi	0	0	0	0	0	0	0	0	0	0	0	0	0	0	0
	624_02	9LPP056ADL034 - 9TSP056ADL034	PO Pitigliano Pronto Soccorso-RT - Pre-triage-separazione strutturale percorsi	0	0	0	0	0	0	0	0	0	0	0	0	0	0	0
	623	9LPP053ADL034 - 9TSP053ADL034	PO Massa Marittima Pronto Soccorso-RT - Pre-triage-separazione strutturale percorsi	0	0	0	0	0	0	0	0	0	0	0	0	0	0	0
	625	9LPP052ADL034 - 9TSP052ADL034	PO Castel del Piano Pronto Soccorso-RT - Pre-triage-separazione strutturale percorsi	0	0	0	0	0	0	0	0	0	0	0	0	0	0	0
	623		Adeguamenti antincendio PO Massa Marittima	0	0	0	0	0	0	0	0	0	0	0	0	0	0	0
	624-02		Adeguamenti antincendio PO Pitigliano	0	0	0	0	0	0	0	0	0	0	0	0	0	0	0
	625		Adeguamenti antincendio PO Castel del Piano	0	0	0	0	0	0	0	0	0	0	0	0	0	0	0
			Messa in sicurezza Castello di Monteregio	0	0	0	0	0	0	0	0	0	0	0	0	0	0	0
		9LPP063AM0003	Manutenzione straordinaria immobili e impianti (piano rinnovo 2021)	0	0	0	0	0	0	0	0	0	0	0	0	0	0	0
			Adeguamento antincendio PO Misericordia Grosseto - 2° stralcio	0	0	0	0	0	0	0	0	0	0	0	0	0	0	0
	626		Grosseto-PO Misericordia-Realizzazione nuova centrale sub-sterilizzazione-centralizzazione	0	0	0	0	0	0	0	0	0	0	0	0	0	0	0
	626		Grosseto-PO Misericordia-Isola ecologica	0	0	0	0	0	0	0	0	0	0	0	0	0	0	0
			TOTALE GROSSETO	0	0	0	0	2.082.726	2.010.552	0	0	0	1.000.000	0	0	0	0	

PIANO INVESTIMENTI ANALITICO TRIENNIO 2021/2023
 - AREA PROVINCIALE GROSSETANA

FLUSSI 2023

codifica regionale	codice PO	CODICE PROGETTO/ BUDGET	descrizione intervento	RISORSE AZIENDALI										Altri finanziamenti (comprensivi di eventuale contributo privato)	Fabbisogno non coperto (dal 2020)	
				Autofinanziamento Anni Precedenti	Autofinanziamento Previsto 2019-2021	Auto finanziamento Previsto 2021-2023	Mutui contratti	Mutui da contrarre già autorizzati DGRT 722 del 19/07/2016	Mutui da contrarre priorità 1	Mutui da contrarre priorità 2	Mutui da contrarre Gara già richiesta ad Estar	Alienazioni / Fondo Anticipazioni	Altri finanziamenti Aziendali			
	626		Nuovo polo della donna e del bambino-ristrutturazione IV e V piano PO Misericordia FASE I art. 20 2020	0	0	0	0	0	0	0	0	0	0	0	0	0
	626		Riqualificazione area Anatomia Patologica FASE II art.20 2020											0	0	0
	626	9TSP040ADL034 - 9ECP040ADL034 - 9LPP040BDL034	PO Grosseto Terapie Intensive e sub-RT - Nuova costruzione -8 posti letto in area 830mq (già realizzata)	0	0	0	0	0	0	0	0	0	0	0	0	0
	626	9LPP041BDL034 - 9LTS041BDL034	PO Grosseto Terapie Intensive e sub-RT - Adeguamento Struttura esistente-4 posti letto in area di 300mq	0	0	0	0	0	0	0	0	0	0	0	0	0
	626	9LPP042BDL034 - 9TSP042BDL034	PO Grosseto Terapie Intensive e sub-RT - Adeguamento Struttura esistente-10 posti letto in area di 530mq	0	0	0	0	0	0	0	0	0	0	0	0	0
	626	9LPP055ADL034 - 9TSP055ADL034	PO Grosseto Pronto Soccorso-RT - Pre-triage-separazione strutturale percorsi	0	0	0	0	0	0	0	0	0	0	0	0	0
	62402-62403	9LPP054ADL034 - 9TSP054ADL034	PO Orbetello Pronto Soccorso-RT - Pre-triage-separazione strutturale percorsi	0	0	0	0	0	0	0	0	0	0	0	0	0
	624_02	9LPP056ADL034 - 9TSP056ADL034	PO Pitigliano Pronto Soccorso-RT - Pre-triage-separazione strutturale percorsi	0	0	0	0	0	0	0	0	0	0	0	0	0
	623	9LPP053ADL034 - 9TSP053ADL034	PO Massa Marittima Pronto Soccorso-RT - Pre-triage-separazione strutturale percorsi	0	0	0	0	0	0	0	0	0	0	0	0	0
	625	9LPP052ADL034 - 9TSP052ADL034	PO Castel del Piano Pronto Soccorso-RT - Pre-triage-separazione strutturale percorsi	0	0	0	0	0	0	0	0	0	0	0	0	0
	623		Adeguamenti antincendio PO Massa Marittima	0	0	0	0	0	0	0	0	250.000	0	0	0	0
	624-02		Adeguamenti antincendio PO Pitigliano	0	0	0	0	0	0	0	0	0	0	0	0	0
	625		Adeguamenti antincendio PO Castel del Piano	0	0	0	0	0	0	0	0	200.000	0	0	0	0
			Messa in sicurezza Castello di Monteregio	0	0	0	0	0	0	0	0	0	0	0	0	0
		9LPP063AM0003	Manutenzione straordinaria immobili e impianti (piano rinnovo 2021)	0	0	0	0	0	0	0	0	0	0	0	0	0
			Adeguamento antincendio PO Misericordia Grosseto - 2° stralcio	0	0	0	0	0	0	0	0	0	0	0	0	0
	626		Grosseto-PO Misericordia-Realizzazione nuova centrale sub-sterilizzazione-centralizzazione	0	0	0	0	0	0	0	0	0	0	0	0	0
	626		Grosseto-PO Misericordia-Isola ecologica	0	0	0	0	0	0	0	0	0	0	0	0	0
			TOTALE GROSSETO	0	0	0	0	295.256	0	0	450.000	0	0	0	0	0

PIANO INVESTIMENTI ANALITICO TRIENNIO 2021/2023

- AREA PROVINCIALE GROSSETANA

FLUSSI OLTRE IL 2023

codifica regionale	codice PO	CODICE PROGETTO/ BUDGET	descrizione intervento	CONTRIBUTI IN C/CAPITALE DALLO STATO					CONTRIBUTI IN C/CAPITALE DALLA REGIONE									
				Accordo di programma 16/04/2009 (art. 20/2007)	Accordo di Programma 08/03/2013 (art. 20/2008)	Accordo di Programma 08/03/2013 (art. 20/2012) DGRT 1272/2014 Antincendio	Accordo di Programma 02/11/2016 (art. 20/2008) DGRT 1344/2015 - DGRT 44/2017	Accordo di programma in corso di sottoscrizione (risorse ex legge di bilancio 2019), DGR n. 1584/2020	Risorse ex art. 2, comma 11, D.L. n. 34/2020	Altri finanziamenti Stato	Finanziamenti Regionali DGR 648/2008	Finanziamenti Regionali DGR 802/2008	Finanziamenti Regionali 2011-2013 (LR 65/2010) DGRT 1048/2011, DD 1138/2012, DGRT 1024/2011, DGRT 1049/2011	Finanziamento regionale DGRT 1272/2014 e DGRT 334/2015	Finanziamento regionale DGRT 1169/2015	Contributi Regionali 2020	Contributi Regionali 2021	Altri finanziamenti Regionali (DDR 15056/2016)
	626		Nuovo polo della donna e del bambino-ristrutturazione IV e V piano PO Misericordia FASE I art. 20 2020	0	0	0	0	600.000	0	0	0	0	0	0	0	0	0	0
	626		Riqualificazione area Anatomia Patologica FASE II art.20 2020	0	0	0	0	1.344.250	0	0	0	0	0	0	0	0	0	0
	626	9TSP040ADL034 - 9ECP040ADL034 - 9LPP040BDL034	PO Grosseto Terapie Intensive e sub-RT - Nuova costruzione -8 posti letto in area 830mq (già realizzata)	0	0	0	0	0	0	0	0	0	0	0	0	0	0	0
	626	9LPP041BDL034 - 9LTS041BDL034	PO Grosseto Terapie Intensive e sub-RT - Adeguamento Struttura esistente-4 posti letto in area di 300mq	0	0	0	0	0	0	0	0	0	0	0	0	0	0	0
	626	9LPP042BDL034 - 9TSP042BDL034	PO Grosseto Terapie Intensive e sub-RT - Adeguamento Struttura esistente-10 posti letto in area di 530mq	0	0	0	0	0	0	0	0	0	0	0	0	0	0	0
	626	9LPP055ADL034 - 9TSP055ADL034	PO Grosseto Pronto Soccorso-RT - Pre-triage-separazione strutturale percorsi	0	0	0	0	0	0	0	0	0	0	0	0	0	0	0
	62402-62403	9LPP054ADL034 - 9TSP054ADL034	PO Orbetello Pronto Soccorso-RT - Pre-triage-separazione strutturale percorsi	0	0	0	0	0	0	0	0	0	0	0	0	0	0	0
	624_02	9LPP056ADL034 - 9TSP056ADL034	PO Pitigliano Pronto Soccorso-RT - Pre-triage-separazione strutturale percorsi	0	0	0	0	0	0	0	0	0	0	0	0	0	0	0
	623	9LPP053ADL034 - 9TSP053ADL034	PO Massa Marittima Pronto Soccorso-RT - Pre-triage-separazione strutturale percorsi	0	0	0	0	0	0	0	0	0	0	0	0	0	0	0
	625	9LPP052ADL034 - 9TSP052ADL034	PO Castel del Piano Pronto Soccorso-RT - Pre-triage-separazione strutturale percorsi	0	0	0	0	0	0	0	0	0	0	0	0	0	0	0
	623		Adeguamenti antincendio PO Massa Marittima	0	0	0	0	0	0	0	0	0	0	0	0	0	0	0
	624-02		Adeguamenti antincendio PO Pitigliano	0	0	0	0	0	0	0	0	0	0	0	0	0	0	0
	625		Adeguamenti antincendio PO Castel del Piano	0	0	0	0	0	0	0	0	0	0	0	0	0	0	0
			Messa in sicurezza Castello di Monteregio	0	0	0	0	0	0	0	0	0	0	0	0	0	0	0
		9LPP063AM0003	Manutenzione straordinaria immobili e impianti (piano rinnovo 2021)	0	0	0	0	0	0	0	0	0	0	0	0	0	0	0
			Adeguamento antincendio PO Misericordia Grosseto - 2° stralcio	0	0	0	0	0	0	0	0	0	0	0	0	0	0	0
	626		Grosseto-PO Misericordia-Realizzazione nuova centrale sub-sterilizzazione-centralizzazione	0	0	0	0	0	0	0	0	0	0	0	0	0	0	0
	626		Grosseto-PO Misericordia-Isola ecologica	0	0	0	0	0	0	0	0	0	0	0	0	0	0	0
			TOTALE GROSSETO	0	0	0	0	1.944.250	0	0	0	0	0	0	0	0	0	771.040

PIANO INVESTIMENTI ANALITICO TRIENNIO 2021/2023
 - AREA PROVINCIALE GROSSETANA

FLUSSI OLTRE IL 2023

codifica regionale	codice PO	CODICE PROGETTO/ BUDGET	descrizione intervento	RISORSE AZIENDALI										Altri finanziamenti (comprensivi di eventuale contributo privato)	Fabbisogno non coperto (dal 2020)	
				Autofinanziamento Anni Precedenti	Autofinanziamento Previsto 2019-2021	Auto finanziamento Previsto 2021-2023	Mutui contratti	Mutui da contrarre già autorizzati DGRT 722 del 19/07/2016	Mutui da contrarre priorità 1	Mutui da contrarre priorità 2	Mutui da contrarre Gara già richiesta ad Estar	Alienazioni / Fondo Anticipazioni	Altri finanziamenti Aziendali			
	626		Nuovo polo della donna e del bambino-ristrutturazione IV e V piano PO Misericordia FASE I art. 20 2020	0	0	0	0	0	0	0	0	0	0	0	0	0
	626		Riqualificazione area Anatomia Patologica FASE II art.20 2020	0	0	0	0	0	0	0	0	70.750	0	0	0	0
	626	9TSP040ADL034 - 9ECP040ADL034 - 9LPP040BDL034	PO Grosseto Terapie Intensive e sub-RT - Nuova costruzione -8 posti letto in area 830mq (già realizzata)	0	0	0	0	0	0	0	0	0	0	0	0	0
	626	9LPP041BDL034 - 9LTS041BDL034	PO Grosseto Terapie Intensive e sub-RT - Adeguamento Struttura esistente-4 posti letto in area di 300mq	0	0	0	0	0	0	0	0	0	0	0	0	0
	626	9LPP042BDL034 - 9TSP042BDL034	PO Grosseto Terapie Intensive e sub-RT - Adeguamento Struttura esistente-10 posti letto in area di 530mq	0	0	0	0	0	0	0	0	0	0	0	0	0
	626	9LPP055ADL034 - 9TSP055ADL034	PO Grosseto Pronto Soccorso-RT - Pre-triage-separazione strutturale percorsi	0	0	0	0	0	0	0	0	0	0	0	0	0
	62402-62403	9LPP054ADL034 - 9TSP054ADL034	PO Orbetello Pronto Soccorso-RT - Pre-triage-separazione strutturale percorsi	0	0	0	0	0	0	0	0	0	0	0	0	0
	624_02	9LPP056ADL034 - 9TSP056ADL034	PO Pitigliano Pronto Soccorso-RT - Pre-triage-separazione strutturale percorsi	0	0	0	0	0	0	0	0	0	0	0	0	0
	623	9LPP053ADL034 - 9TSP053ADL034	PO Massa Marittima Pronto Soccorso-RT - Pre-triage-separazione strutturale percorsi	0	0	0	0	0	0	0	0	0	0	0	0	0
	625	9LPP052ADL034 - 9TSP052ADL034	PO Castel del Piano Pronto Soccorso-RT - Pre-triage-separazione strutturale percorsi	0	0	0	0	0	0	0	0	0	0	0	0	0
	623		Adeguamenti antincendio PO Massa Marittima	0	0	0	0	0	0	0	0	0	0	0	0	0
	624-02		Adeguamenti antincendio PO Pitigliano	0	0	0	0	0	0	0	0	0	0	0	0	0
	625		Adeguamenti antincendio PO Castel del Piano	0	0	0	0	0	0	0	0	0	0	0	0	0
			Messa in sicurezza Castello di Monteregio	0	0	0	0	0	0	0	0	0	0	0	0	0
		9LPP063AM0003	Manutenzione straordinaria immobili e impianti (piano rinnovo 2021)	0	0	0	0	0	0	0	0	0	0	0	0	0
			Adeguamento antincendio PO Misericordia Grosseto - 2° stralcio	0	0	0	0	0	0	0	0	0	0	0	0	0
	626		Grosseto-PO Misericordia-Realizzazione nuova centrale sub-sterilizzazione-centralizzazione	0	0	0	0	0	0	0	0	0	0	0	0	0
	626		Grosseto-PO Misericordia-Isola ecologica	0	0	0	0	0	0	0	0	0	0	0	0	0
TOTALE GROSSETO				0	0	0	0	0	378.192	974.092	70.750	0	0	0	0	4.718.504

Allegato 5: Fabbisogno di investimento interamente privo di copertura finanziaria

Zona/ Distretto	COMUNE	PRESIDIO	codifica regionale	codice presidio ospedaliero (vedi allegato Cbis)	descrizione intervento	importo complessivo dell'investimento	PREVISIONE FLUSSI			
							flussi 2022	flussi 2023	Flussi 2024	flussi oltre 2024
AMS	Abbadia SS	Poliamb2	07.TR03.2173	637	Adeguamenti edificio Casa della salute Abbadia SS	1.175.000,00		1.175.000,00		
AMS	Abbadia SS	PO	FABB 2020	637	Revisione completa della copertura 750mq/infissi	600.000,00			600.000,00	
SI	Asciano	RSA	07.EO06.784		LP13 - Interventi di adeguamento antincendio di edifici (Asciano e sismica)	600.000,00	600.000,00			
VCS	Chiusi	Poliamb	07.TR01.781		LP10 - Riqualficazione del presidio sanitario di Chiusi	1.500.000,00	1.500.000,00			
VE	Colle val d'elsa				Colle Val d'Elsa-RSA e distretto- Riqualficazione copertura	400.000,00			400.000,00	
VE	Colle val d'elsa				Colle Val d'Elsa-Via XXV aprile Veterinaria-Ristrutturazione (SERD e altre attività Prevenzione)	3.500.000,00				3.500.000,00
VE	Colle val d'elsa				Colle Val d'Elsa-Via XXV -Bonifica centrale termica e mattonelle a tutti i livelli (2300 mq)	225.000,00		225.000,00		
SI	Montalcino		NUOVA-1711		Montalcino-Presidio Polifunzionale- Adeguamenti accreditamento e copertura	900.000,00			900.000,00	
VCS	Montepulcian o	PO		639	Montepulciano-PO Nottola-Nuova area Senologia 200mq	650.000,00			650.000,00	
VCS	Montepulcian o	PO		639	Revisione copertura e terrazze mq 10.000	1.850.000,00				1.850.000,00
VCS	Montepulcian o	PO		639	Sistemi ombreggianti e protezione irraggiamento solare mq 1.350*0,75 = 1.800 (superficie inclinata)	400.000,00			400.000,00	
VCS	Montepulcian o	PO		639	Viabilità e percorsi esterni, piantumazioni e illuminazione esterna mq - asfalti 2.000mq*20+ aree verde 2.300mq-100 alberi*200€-irrigazione 70.000	130.000,00			130.000,00	
VCS	Montepulcian o	PO		639	Miglioramento requisiti antincendio	400.000,00		400.000,00		
VE	Poggibonsi	PO		638	Revisione copertura e terrazze 9.700mq	2.400.000,00				2.400.000,00
VE	Poggibonsi	PO		638	Ristrutturazione area ex PS dopo ampliamento e spostamento nuovo PS area 1.000mq	2.500.000,00				2.500.000,00
VE	Poggibonsi	PO		638	Viabilità e percorsi esterni, piantumazioni e illuminazione esterna mq - asfalti 23.000mq*20+ aree verde 8.000mq-100 alberi*200€-irrigazione 70.000	550.000,00			550.000,00	
VE	Poggibonsi	PO		638	Miglioramento requisiti antincendio	400.000,00		400.000,00		
VE	San Gimignano				S.Fina - Bonifica pavimento ex dialisi e RSA e canne fumarie e depositi	150.000,00		150.000,00		
SI	Siena				Riorganizzazione presidi sanitari e amministrativi area senese - vari interventi (Conolly, Kraepelin 2.015.000 + 180.000, Farmacia, Tamburino)	3.200.000,00				3.200.000,00
SI	Siena		NUOVA-1711		Siena-Poliambulatorio-Adeguamenti accreditamento e copertura	1.400.000,00		1.400.000,00		
SI	Siena				Realizzazione struttura in ampliamento presso Comando Prov VVF Siena per sede 118				-	-
SI	Siena				Realizzazione nuova struttura Poliambulatoriale, Casa della Salute e ambulatori specialistici AOUS	15.000.000,00				15.000.000,00
VCS	Torrita	Prev/Amb	07.TR02.2172		LP28AM Dip.Prevenzione e distretto Torrita di Siena	2.000.000,00				2.000.000,00
Provincia Siena					TS 18 A Acquisti Piano Interventi PIA requisiti tecnologici LRT 51/09 Autorizzazione SS	910.000,00		910.000,00		
Provincia Siena			07.EO07.794		LP18 - Intervento di adeguamento acces. e abbatt. Barr. Architettoniche	250.000,00		250.000,00		
Provincia Siena					Piano Interventi Adeguamento PIA requisiti strutturali e impiantistici LRT 51/09 Autorizzazione SS	5.270.000,00		2.000.000,00	3.270.000,00	

Allegato 5: Fabbisogno di investimento interamente privo di copertura finanziaria

							PREVISIONE FLUSSI			
Zona/ Distretto	COMUNE	PRESIDIO	codifica regionale	codice presidio ospedaliero (vedi allegato Cbis)	descrizione intervento	importo complessivo dell'investimento	flussi 2022	flussi 2023	Flussi 2024	flussi oltre 2024
VT	Anghiari				VT3-ANGHIARI - rifacimento muro di confine con proprietà BOZZINI	42.700,00		42.700,00		
VT	Anghiari		STIMA		Centro Socio Sanitario e RSA di Anghiari Adeguamento prevenzione incendi	100.000,00	100.000,00			
AR	Arezzo		P2018-01-08.TR01.2211		Poliambulatorio, Centro Socio-Sanitario Arezzo via Guadagnoli. Messa in sicurezza	182.000,00	182.000,00			
AR	Arezzo		P2018-01-08.TR01.2211		Poliambulatorio, Centro Socio-Sanitario Arezzo via Guadagnoli. Ristrutturazione	4.750.000,00				4.750.000,00
AR	Arezzo	PO		621	Arezzo-PO San Donato-Climatizzazione aree con priorità	239.000,00		239.000,00		
AR	Arezzo	PO		621	Arezzo-PO San Donato-ADEGUAMENTO DIALISI impianto centralizzato	180.000,00		180.000,00		
AR	Arezzo	PO		621	Arezzo-PO San Donato-PERCORSI IPOVEDENTI SAN DONATO, primi stralci	30.000,00			30.000,00	
AR	Arezzo	PO		621	Arezzo-PO San Donato-Sostituzione copertura area Estar e altri edifici area ospedaliera	650.000,00		650.000,00		
AR	Arezzo	PO		621	AR3-Ristrutturazione copertura ex maternità (eliminazione copertura spingente con tetto piano)	42.700,00		42.700,00		
AR	Arezzo	PO		621	AR29-Climatizzazione	48.800,00		48.800,00		
AR	Arezzo	PO		621	AR-Area OPN: Demolizione fabbricato ex cucine	48.825,00			48.825,00	
AR	Arezzo	PO		621	AR29-Realizzazione di bagno disabili ad ogni piano dei primi 3 settori	52.080,00			52.080,00	
AR	Arezzo			621	AR3-Demolizione corpo aggettante fabbricato ex maternità	54.900,00			54.900,00	
AR	Arezzo	PO		621	AR29-Climatizzazione Medicina Nucleare	61.000,00		61.000,00		
AR	Arezzo	PO		621	AR29-Rifacimento quota parte massetti e relativo pavimento Bronco, malattie infettive, degenze pediatria, corridoio spogliatoi, Urologia (parte), UTIC	62.000,00			62.000,00	
AR	Arezzo	PO		621	AR29-Installazione trasformatori d'isolamento stanze dialisi	62.000,00			62.000,00	
AR	Arezzo			621	AR29-Rifacimento quota parte massetti e relativo pavimento	62.000,00			62.000,00	
AR	Arezzo	PO		621	AR29-Rifacimento quota parte rivestimenti esterni	62.000,00			62.000,00	
AR	Arezzo				AR11-Duomo vecchio impermeabilizzazione copertura	78.120,00		78.120,00		
AR	Arezzo				AR3-Ristrutturazione piano seminterrato rialzato per uffici DSM (prevedere rifacimento pavimenti contro terra) Medicina Legale	85.400,00			85.400,00	
AR	Arezzo				AR13-Separazione edifici	97.600,00			97.600,00	
AR	Arezzo				AR29-Elisuperficie: rifacimento superficie e illuminazione a raso	99.200,00		99.200,00		
AR	Arezzo	PO		621	AR29-Impermeabilizzazione della copertura delle porzioni occupate dalla farmaceutica: Verifica sismica + rimozione copertura in laterizio + getto alleggerito sopra laterizio + coibentazione con pannelli battentati spessore 8 cm in doppio strato sgalzato 5+3 + doppio strato di carta catramata + riposizionamento copertura in laterizio + installazione linee vita	128.100,00	128.100,00			
AR	Arezzo	PO			AR40-Demolizione fabbricato ex docce e ripristino area	130.200,00			130.200,00	
AR	Arezzo	PO		621	AR29-Ristrutturazione cabina A	148.800,00			148.800,00	
AR	Arezzo	PO		621	AR29-Sostituzione gruppi elettrogeni cabina A	148.800,00			148.800,00	
AR	Arezzo	PO		621	AR29-Realizzazione gruppi elettrogeni cabina D	434.000,00			434.000,00	
AR	Arezzo	PO		621	AR29-Sostituzione impianto chiamata infermieri Medicina interna	69.000,00			69.000,00	
AR	Arezzo	PO		621	Revisione copertura (facciate?)	3.000.000,00			3.000.000,00	

Allegato 5: Fabbisogno di investimento interamente privo di copertura finanziaria

Zona/ Distretto	COMUNE	PRESIDIO	codifica regionale	codice presidio ospedaliero (vedi allegato Cbis)	descrizione intervento	importo complessivo dell'investimento	PREVISIONE FLUSSI			
							flussi 2022	flussi 2023	Flussi 2024	flussi oltre 2024
AR	Arezzo	PO	PROGETTO SAN DONATO	621	PO San Donato Arezzo – Riorganizzazione del presidio in ottica di valorizzazione delle attività di natura ospedaliera, riallocazione dei servizi ambulatoriali e degenziali, separazione dei percorsi	14.210.000,00				14.210.000,00
AR	Arezzo	PO	PROGETTO SAN DONATO	621	PO Arezzo Realizzazione nuove sale angiografiche (ristrutturazione ex UTIC e fornitura 2 apparecchi)	2.840.000,00		2.840.000,00		
AR	Arezzo	PO	PROGETTO SAN DONATO	621	Riorganizzazione Presidio-realizzazione nuovo edificio	23.000.000,00				23.000.000,00
AR	Arezzo	PO		621	Punto rifornimento carburante piazzola elisuperficie – richiesta Tomassini prot.0060146 del 12 02 2021					-
AR	Arezzo		STIMA		Palazzina S.E.R.T. Adeguamento prevenzione incendi	50.000,00	50.000,00			
AR	Arezzo		STIMA		Direzione Aziendale Adeguamento prevenzione incendi	25.000,00	25.000,00			
AR	Arezzo		STIMA		Ex Padiglione Ostetrico Adeguamento prevenzione incendi	100.000,00	100.000,00			
AR	Arezzo		STIMA		Scuola Infermieri e Tecnici	100.000,00	100.000,00			
AR	Arezzo		STIMA		"Casa di Maternità" Adeguamento prevenzione incendi	100.000,00	100.000,00			
AR	Arezzo		STIMA		Centro Socio Sanitario "Via Guadagnoli " Adeguamento prevenzione incendi	150.000,00	150.000,00			
AR	Arezzo		STIMA		Dipartimento Salute Mentale Adeguamento prevenzione incendi	50.000,00	50.000,00			
AR	Arezzo		STIMA		EX SERT Adeguamento prevenzione incendi	20.000,00	20.000,00			
CA	Bibbiena	PO	P2016-09-08.EO01.2207	618	Ristrutturazione Ospedale Bibbiena	1.200.000,00				1.200.000,00
CA	Bibbiena	PO		618	CA2-Sostituzione delle Cisterne di riserva idrica sanitaria	52.080,00			52.080,00	
CA	Bibbiena				CA1-Climatizzazione complessiva dell'edificio	54.900,00		54.900,00		
CA	Bibbiena	PO		618	CA18-Rifacimento intonaco e tinteggiatura vecchio ospedale	117.600,00			117.600,00	
CA	Bibbiena	PO		618	CA18-Copertura 3000mq*300 (1000mq vecchi + 2000mq nuovo)	900.000,00			900.000,00	
CA	Bibbiena		STIMA		Centro Socio Sanitario "Bibbiena" Adeguamento prevenzione incendi	250.000,00	250.000,00			
VC	Camucia		STIMA		RSA e centro Alzheimer Adeguamento prevenzione incendi	5.000,00	5.000,00			
VC	Camucia		STIMA		Centro Socio Sanitario di Camucia Adeguamento prevenzione incendi	150.000,00	150.000,00			
VC	Castiglion Fiorentino		STIMA		Casa della Salute Castiglion Fiorentino Adeguamento prevenzione incendi	200.000,00	200.000,00			
VCA	Cortona	PO	P2016-10-08.EO01.2208	643	Ristrutturazione Pronto Soccorso Valdichiana aretina (600mq?)	500.000,00				500.000,00
VCA	Cortona	PO		643	Interventi migliorativi prev.incendi (13.978mq*17,89€ su 60€ adeguamento totale)	250.000,00	250.000,00			
VCA	Cortona	PO		643	Rifacimento tettoie e locali per 118 (100mq?)	60.000,00			60.000,00	
VC	Cortona		STIMA		Ospedale S. Margherita Valdichiana Adeguamento prevenzione incendi	200.000,00	200.000,00			
VC	Foiano della Chiana		STIMA		Ospedale di comunità e Centro Socio Sanitario Foiano della Chiana Adeguamento prevenzione incendi	200.000,00	200.000,00			
VC	Lucignano		STIMA		Centro Socio Sanitario Lucignano Adeguamento prevenzione incendi	20.000,00	20.000,00			
AR	Monte S. Savino		STIMA		Centro Socio Sanitario "M.S.Savino" e RSA Adeguamento prevenzione incendi	100.000,00	100.000,00			
AR	Monte San Savino				AR15-Arredi monte san savino	60.000,00	60.000,00			
AR	Monte San Savino				RSA distretto adeguamenti bagni etc climatizzazione		-		-	-
VA	Montevarchi	PO	P2016-07-08.EO01.2205	641	Facciate P.O. Valdarno	600.000,00			600.000,00	
VA	Montevarchi	PO		641	VA1-Sostituzione trafo cabina elettrica	48.195,00			48.195,00	
VA	Montevarchi	PO		641	VA1-Installazione reti antivolatili copertura	53.550,00			53.550,00	
VA	Montevarchi	PO		641	VA1-Rifacimento illuminazione esterna	65.100,00			65.100,00	
VA	Montevarchi	PO		641	VA1-Rifacimento fosse biologiche	182.280,00			182.280,00	

Allegato 5: Fabbisogno di investimento interamente privo di copertura finanziaria

Zona/ Distretto	COMUNE	PRESIDIO	codifica regionale	codice presidio ospedaliero (vedi allegato Cbis)	descrizione intervento	importo complessivo dell'investimento	PREVISIONE FLUSSI			
							flussi 2022	flussi 2023	Flussi 2024	flussi oltre 2024
VA	Montevarchi	PO		641	VA1-Rifacimento colonne di scarico	195.300,00			195.300,00	
VA	Montevarchi	PO		641	Realizzazione sala Pace Makers (lavori, app. e arredi)	280.000,00			280.000,00	
CA	Poppi		STIMA		Sede Amministrativa Poppi Adeguamento prevenzione incendi	10.000,00	10.000,00			
VA	S. Giovanni V.no		STIMA		Centro Socio Sanitario di S.G.Valdarno Adeguamento prevenzione incendi	250.000,00	250.000,00			
VA	San Giovanni Valdarno			641	VA3-Sostituzione di infissi esterni CSS S.Giovanni V.no	104.160,00			104.160,00	
VA	San Giovanni Valdarno				Adeguamento sismico CSS San Giovanni Valdarno	300.000,00			300.000,00	
VT	Sansepolcro			619	Revisione copertura (2500MQ)	750.000,00			750.000,00	
VT	Sansepolcro			619	VT1-POLIAMBULATORI sostituzione pavimentazione sospesa della copertura a terrazza	40.000,00			40.000,00	
VT	Sansepolcro				VT9-DSM trasloco casa famiglia su palazzina neuropsichiatria infantile	79.300,00			79.300,00	
VT	Sansepolcro		STIMA		Centro Socio Sanitario e Amministrativo Sansepolcro Adeguamento prevenzione incendi	150.000,00	150.000,00			
VT	Sansepolcro		STIMA		DSM - Sansepolcro Adeguamento prevenzione incendi	200.000,00	200.000,00			
VT	Sansepolcro		STIMA		Presidio Ospedaliero - completamento intervento adeguamento prevenzione incendi	1.000.000,00	1.000.000,00			
VT	Sestino		STIMA		Centro Socio Sanitario e RSA di Sestino Adeguamento prevenzione incendi	50.000,00	50.000,00			
CA	Stia		STIMA		Centro Socio Sanitario Stia Adeguamento prevenzione incendi	10.000,00	10.000,00			
AR	Subbiano		STIMA		Centro Socio Sanitario "Subbiano" e RSA Adeguamento prevenzione incendi	250.000,00	250.000,00			
VA	Terranuova Bracciolini		P2018-03-08.TR03.2213		Trasferimento attività DSM da S.Giovanni Valdarno a Terranuova Bracciolini (pza Unità d'Italia-Comune)	500.000,00			500.000,00	
Provincia Arezzo			08.EO03.1416	619	Accreditamento STRUTTURE AZIENDALI-INSERIRE PARTI NON FINANZIATE 4.3536.000€	4.536.000,00		2.000.000,00	2.536.000,00	
Provincia Arezzo					Arezzo, Montevarchi-Elisuperfici-ELISUPERFICI rifacimento piazzole atterraggio (Arezzo-Montevarchi)	220.000,00		220.000,00		
GR	Follonica	Centro Mare	PROGETTO COLLINE ALBEGNA		Ampliamento struttura Centro Mare Orbetello	250.000,00			250.000,00	
GR	Grosseto	PO	09.TR01.1901		Segnaletica e way finding	415.000,00			415.000,00	
GR	Grosseto	PO	09.EO03.2221	626	Realizzazione nuovo tunnel di collegamento al Misericordia tra vecchia e nuova struttura	500.000,00			500.000,00	
GR	Grosseto		09.EO01.2228		Ristrutturazione palazzina ex INAM via Don Minzoni per realizzazione Casa della Salute	2.000.000,00				2.000.000,00
GR	Grosseto		09.TR01.2229		Ristrutturazione Villa Pizzetti per realizzazione Casa della Salute	2.000.000,00				2.000.000,00
GR	Grosseto	PO	09.EO04.2230	626	Realizzazione bici stazione al Misericordia	100.000,00			100.000,00	
GR	Grosseto	PO	09.EO01.2231	626	Sostituzione 1 piano di infissi al Misericordia	300.000,00			300.000,00	
GR	Grosseto	PO		626	Lavori per chiusura Piloty	1.300.000,00				1.300.000,00
GR	Grosseto	PO		626	Grosseto-PO Misericordia-Rifacimento facciata ospedale Misericordia	2.000.000,00				2.000.000,00
GR	Grosseto	PO		626	Grosseto-PO Misericordia-Rifacimento pavimentazione ingresso Misericordia	100.000,00			100.000,00	
GR	Grosseto	PO	09.EO01.2220	626	Grosseto-PO Misericordia-Blocco operatorio oculistico Ambulatori oculistici	70.000,00			70.000,00	
GR	Grosseto	PO	09.EO01.2220	626	Grosseto-PO Misericordia-Ambulatori cardiologici	73.200,00			73.200,00	
GR	Grosseto	PO	09.EO01.2220	626	Grosseto-PO Misericordia-Ambulatori chirurgici	24.400,00			24.400,00	

Allegato 5: Fabbisogno di investimento interamente privo di copertura finanziaria

							PREVISIONE FLUSSI			
Zona/ Distretto	COMUNE	PRESIDIO	codifica regionale	codice presidio ospedaliero (vedi allegato Cbis)	descrizione intervento	importo complessivo dell'investimento	flussi 2022	flussi 2023	Flussi 2024	flussi oltre 2024
GR	Grosseto	PO	09.EO01.2220	626	Grosseto-PO Misericordia-Ambulatori neurologia	30.500,00			30.500,00	
GR	Grosseto	PO	09.EO01.2220	626	Grosseto-PO Misericordia-Collegamento odc-hospice	30.500,00			30.500,00	
GR	Grosseto	PO	09.EO01.2220	626	Grosseto-PO Misericordia-Nuova tac 3	244.000,00			244.000,00	
GR	Grosseto	PO	09.EO01.2220	626	Grosseto-PO Misericordia-Ambulatori pneumologia	268.400,00			268.400,00	
GR	Grosseto	PO	09.EO01.2220	626	Grosseto-PO Misericordia-Ala nord (ipotesi malattie infettive)	854.000,00				854.000,00
GR	Grosseto	PO	09.EO01.2220	626	Grosseto-PO Misericordia-Ambulatori odontoiatria	42.700,00			42.700,00	
GR	Grosseto	PO	09.EO01.2220	626	Grosseto-PO Misericordia-Riqualificazione pavimentazione Pronto Soccorso	60.000,00		60.000,00		
GR	Grosseto	PO			Grosseto-Poliambulatori via Don Minzoni-Adeguamenti antincendio	210.000,00	210.000,00			
GR	Grosseto	PO			Grosseto-Climatizzazione intera struttura di Villa Pizzetti	300.000,00		300.000,00		
GR	Grosseto	PO			Grosseto-Rifacimento facciata sud ovest Villa Pizzetti	250.000,00			250.000,00	
GR	Grosseto	PO	09.EO01.2220	626	Grosseto-PO Misericordia-Nuovo reparto malattie infettive I° piano ala nord-Nuovo reparto SPDC al I° piano-area Agenzia Formazione I° piano	2.190.000,00				2.190.000,00
GR	Grosseto	PO	09.EO01.2222		Ristrutturazione ex palazzina 118 al Misericordia per SPDC	600.000,00		600.000,00		
GR	Grosseto	Villa Pizzetti			Realizzazione sede distrettuale principale grossetana a Villa Pizzetti Grosseto	9.250.000,00				9.250.000,00
GR	Grosseto	Poliambulatori via Don Minzoni			Ristrutturazione completa dell'attuale distretto di via Don Minzoni 3-5 B Grosseto	4.220.000,00				4.220.000,00
GR	Grosseto	RSA Villa Pizzetti			Realizzazione 10 posti Hospice e Day Hospital al piano terra della RSA Pizzetti (attuale centro diurno) Grosseto	1.800.000,00				1.800.000,00
GR	Grosseto				Centro Direzionale Villa Pizzetti adeguamento prevenzione incendi	610.000,00	610.000,00			
GR	Grosseto				Poliambulatori via Volontari del sangue adeguamento prevenzione incendi	150.000,00	150.000,00			
	Manciano				Manciano-Miglioramento statico aree esterne struttura di Manciano	100.000,00		100.000,00		
CME	Massa Marittima	PO		623	Massa Marittima-Presidio Ospedaliero-PO Massa Marittima - Ristrutturazione Pronto Soccorso	1.200.000,00			1.200.000,00	
CAL	Monte Argentario		PROGETTO COLLINE ALBEGNA		Monte Argentario-presidio Porto S.Stefano Acquisizione immobile proprietà	600.000,00			600.000,00	
CAL	Orbetello				Orbetello-Centro disabili-Adeguamenti antincendio	100.000,00	100.000,00			
CAL	Orbetello		PROGETTO COLLINE ALBEGNA		Realizzazione nuova struttura INAIL (locazione 115.000€-145.000€)	5.870.000,00				5.870.000,00
CAL	Orbetello	PO			Intervento miglioramento sismico in relazione a gravi difetti costruttivi (infissi e terrazzo)	250.000,00		250.000,00		
	Scansano		09.TR01.1900		Rifacimento impianto idrico RSA Scansano	150.000,00			150.000,00	
	Scansano				Scansano-RSA e distretto-RSA Scansano - adeguamento antincendio (prescrizioni VVF)	350.000,00	350.000,00			
	Scansano				Scansano RSA adeguamento strutturale	1.700.000,00			1.700.000,00	
Provincia Grosseto			09.EO06.1685		Adeguamento antincendio presidi vari (accantonamento)	1.000.000,00		1.000.000,00		
Provincia Grosseto			09.TR03.2215		Interventi per adeguamenti previsti per accreditamento varie strutture	16.717.400,00		2.000.000,00	4.000.000,00	10.717.400,00
USL			FORNITURE		-Upgrade sistema di supervisione Siemens su tutti i siti aziendali	200.000,00		200.000,00		

Allegato 5: Fabbisogno di investimento interamente privo di copertura finanziaria

Zona/ Distretto	COMUNE	PRESIDIO	codifica regionale	codice presidio ospedaliero (vedi allegato Cbis)	descrizione intervento	importo complessivo dell'investimento	PREVISIONE FLUSSI			
							flussi 2022	flussi 2023	Flussi 2024	flussi oltre 2024
USL			FORNITURE		Nuovo software oncologia (aggiornamento Arezzo ed estensione Siena e Grosseto)	100.000,00		100.000,00		
USL			FORNITURE		Centrale donazione organo trapianti	150.000,00		150.000,00		
USL			FORNITURE		--Installazione sistemi wireless nei PPOO (a sostegno cartella clinica etc.)	120.000,00		120.000,00		
USL			FORNITURE		--Monitoraggio RTRT	30.500,00		30.500,00		
USL			FORNITURE		--Sistema fonia unico aziendale e rubrica	36.600,00		36.600,00		
GR			FORNITURE		--Sostituzione centraline fonia analogica area Grosseto	24.400,00		24.400,00		
GR			FORNITURE		--Aggiornamento sistema periferico fonia area Grosseto	36.600,00		36.600,00		
SI			FORNITURE		--Aggiornamento centrale Alcatel area Senese	122.000,00		122.000,00		
SI			FORNITURE		--Sostituzione switch area senese	335.500,00		335.500,00		
USL			FORNITURE		--Piano aziendale revisione impianti climatizzazione (ridondanze a potenziamento)	1.000.000,00	300.000,00	300.000,00	400.000,00	
AR			FORNITURE		-PO San Donato-PO Misericordia-Attivazione monitoraggio New Delhi	200.000,00		200.000,00		
USL		PO	FORNITURE		Dotazione hw varia natura per Progetto Cartella Clinica	2.239.737,00	300.000,00	1.939.737,00		
USL			FORNITURE		Piano pluriennale sostituzione letti degenza per miglioramento movimentazione pazienti	2.500.000,00	600.000,00	600.000,00	600.000,00	700.000,00
USL			FORNITURE		Implementazione forniture elisoccorso	226.000,00		226.000,00		
USL			FORNITURE		Ventilatori consegnati dal CROSS (30+20)	1.500.000,00	1.500.000,00			
USL			FORNITURE		Monitor consegnati dal CROSS	240.000,00	240.000,00			
USL			FABB 2021		Apparecchiature Sanitarie programma bassa-medio-alta tecnologia	4.000.000,00	4.000.000,00			
USL			FABB 2021		--Arredi strumentari attrezzature sanitarie e beni economici	100.000,00	100.000,00			
USL			FABB 2021		--Infrastruttura reti dati fonia	300.000,00	300.000,00			
USL			FABB 2021		--SW e hw sostituzione PC	600.000,00	600.000,00			
USL			FABB 2021		--forniture per protesica e ausili	750.000,00	750.000,00			
USL			FABB 2022		Apparecchiature Sanitarie programma bassa-medio-alta tecnologia	6.000.000,00		6.000.000,00		
USL			FABB 2022		--Arredi strumentari attrezzature sanitarie e beni economici	500.000,00		500.000,00		
USL			FABB 2022		--Infrastruttura reti dati fonia	500.000,00		500.000,00		
USL			FABB 2022		--SW e hw sostituzione PC	600.000,00		600.000,00		
USL			FABB 2022		--forniture per protesica e ausili	1.350.000,00		1.350.000,00		
USL			FABB 2022		--Rinnovo patrimonio immobiliare e impiantistico	1.700.000,00		1.700.000,00		
USL			FABB 2022		Fondi sicurezza assegnati ai Dirigenti Dlgs 81/08	1.350.000,00		1.350.000,00		
USL			FABB 2023		Apparecchiature Sanitarie programma bassa-medio-alta tecnologia	6.000.000,00			6.000.000,00	
USL			FABB 2023		--Arredi strumentari attrezzature sanitarie e beni economici	500.000,00			500.000,00	
USL			FABB 2023		--Infrastruttura reti dati fonia	500.000,00			500.000,00	
USL			FABB 2023		--SW e hw sostituzione PC	600.000,00			600.000,00	
USL			FABB 2023		--forniture per protesica e ausili	1.350.000,00			1.350.000,00	
USL			FABB 2023		--Rinnovo patrimonio immobiliare e impiantistico	1.700.000,00			1.700.000,00	
USL			FABB 2023		Fondi sicurezza assegnati ai Dirigenti Dlgs 81/08	1.350.000,00			1.350.000,00	
USL			SISMICA		--Piano aziendale esecuzione verifiche vulnerabilità sismica	2.281.468,50	2.281.468,50			
SI			SISMICA		Adeguamento sismico area Senese	41.000.000,00				41.000.000,00
AR			SISMICA		Adeguamento sismico area Aretina	55.000.000,00				55.000.000,00
GR			SISMICA		Adeguamento sismico area Grossetana	44.000.000,00				44.000.000,00

Allegato 5: Fabbisogno di investimento interamente privo di copertura finanziaria

							PREVISIONE FLUSSI			
Zona/ Distretto	COMUNE	PRESIDIO	codifica regionale	codice presidio ospedaliero (vedi allegato Cbis)	descrizione intervento	importo complessivo dell'investimento	flussi 2022	flussi 2023	Flussi 2024	flussi oltre 2024
AR	Arezzo		CURE INTERMEDIE	621	Arezzo Cure Intermedie Realizzazione/costruzione nuovo edificio per ampliamento posti CI 32 e trasferimento sul territorio	4.000.000,00		4.000.000,00		
CA	Bibbiena	PO	CURE INTERMEDIE	618	PO Bibbiena Cure Intermedie Ampliamento posti CI a 12	1.500.000,00		1.500.000,00		
VT	Sansepolcro	PO	CURE INTERMEDIE	619	Cure Intermedie Ampliamento posti CI da 11 a PO Sansepolcro 20	750.000,00		750.000,00		
VA	Bucine	PO	CURE INTERMEDIE		Bucine Cure Intermedie Attivazione 20 pl CI c/o nuovo edificio da definire/ricerca sul mercato per locazione	640.000,00		640.000,00		
VCA	Foiano		CURE INTERMEDIE		Foiano Cure Intermedie Ampliamento posti CI da 10 a 13	250.000,00		250.000,00		
VCA	Cortona	PO	CURE INTERMEDIE	643	PO Cortona Cure Intermedie Ampliamento posti CI da 8 a 10	650.000,00		650.000,00		
GR	Grosseto	PO	CURE INTERMEDIE		Attivazione dello step intermedio dello spostamento provvisorio dell'Ospedale di Comunità al sesto piano del Misericordia di Grosseto	500.000,00		500.000,00		
GR	Grosseto		CURE INTERMEDIE		Cure Intermedie Realizzazione CI da 20 pl c/o Villa Pizzetti	1.700.000,00		1.700.000,00		
CM	Massa Marittima	PO	CURE INTERMEDIE	623	PO Massa Marittima Cure Intermedie Ampliamento posti CI da 3 a 10	987.000,00		987.000,00		
AMG	Castel del Piano	PO	CURE INTERMEDIE	625	PO Castel del Piano Cure Intermedie Ampliamento posti CI da 10 a 20	300.000,00		300.000,00		
CAL	Pitigliano	PO	CURE INTERMEDIE	624_02	PO Pitigliano Cure Intermedie Ampliamento posti CI da 8 a 10	20.000,00		20.000,00		
CAL	Orbetello	PO	CURE INTERMEDIE	624_01	PO Orbetello Cure Intermedie Ampliamento posti CI da 4 a 10	20.000,00		20.000,00		
SI	Siena		CURE INTERMEDIE		Siena Cure Intermedie Ampliamento pl da 12 a 25 nel progetto padiglione Chiarugi	2.400.000,00				2.400.000,00
SI	Montalcino		CURE INTERMEDIE		PPF Montalcino Cure Intermedie Ampliamento posti CI da 11 a 20	100.000,00		100.000,00		
VCS	Sarteano	RSA	CURE INTERMEDIE		RSA Sarteano Cure Intermedie Realizzazione 10 posti letto	500.000,00		500.000,00		
USL			CURE INTERMEDIE		Dotazione tecnologica per incremento posti letto cure intermedie	925.000,00	925.000,00			
						366.962.595,50	19.776.568,50	46.114.757,00	41.659.870,00	259.411.400,00

8) PIANO ALIENAZIONI 2021

EX AZIENDA PROVENIENZA	INDIRIZZO	COMUNE	FUNZIONE	VALORE BILANCIO
N.07-SIENA	Via Corsica	MONTEPULCIANO	Magazzino	10.032,17
N.07-SIENA	Via Roma	MONTEPULCIANO	Magazzino - tipografia	10.574,46
N.07-SIENA	Via Corsica	MONTEPULCIANO	Magazzino - falegnameria	5.661,40
N.07-SIENA	Via dell'Arco	MONTEPULCIANO	Magazzino - garage	4.685,30
N.07-SIENA	Via dell'Arco	MONTEPULCIANO	Magazzino - negozio	12.743,58
N.07-SIENA	Via dell'Arco	MONTEPULCIANO	Magazzino - orto murato	
N.07-SIENA	Loc. Monti	SAN GIMIGNANO	Fabbricati rurali e terreni	27.585,12
N.07-SIENA	San Gimignano	SAN GIMIGNANO	Ex garage deposito sale S.Fina	1.422,18
N.07-SIENA	Piazza Antonio Gramsci 34	SINALUNGA	Poliambulatorio - Distretto	1.177.488,26
N.07-SIENA	Via Marx - Ponte D'Arbia	MONTERONI	Ex Ambulatori	11.641,16
N.07-SIENA	Distretto Torrenieri	MONTALCINO	Sede attività distrettuali	69.241,50
N.07-SIENA	Via Umberto I	CHIUSDINO	Sede attività distrettuali	45.475,67
N.07-SIENA	Via Roma 56	SIENA	Ex ospedale psichiatrico - Padiglione Morselli e terreni	541.539,50
N.07-SIENA	Via Roma 56	SIENA	Ex ospedale psichiatrico - ex Officine Calzolari - Verniciari - Fabbri - Falegnami e terreni	308.557,01
N.07-SIENA	San Rocco a Pilli - Via del Poggio	SOVICILLE	Distretto	41.930,85
N.07-SIENA	Via di Fuori, 20	SARTEANO	Sede attività distrettuali	63.050,63
N.07-SIENA	Via XXV Aprile	COLLE VAL D'ELSA	Veterinaria occupa 600 mq.	1.026.584,10
N.07-SIENA	Don Minzoni	SIENA	Ex ENPALS ed ex sede Servizio Sociale	121.956,56
N.07-SIENA	Via Roma 56	SIENA	Ex ospedale psichiatrico - Padiglione Tamburino e Terreni	666.901,56
N.07-SIENA	Via Roma 56	SIENA	Ex O.P. Padiglione Livi	441.176,25
N.07-SIENA	Via Vesuvio, 15	CHIANCIANO	Ospedale e terreno di pertinenza	880.239,41
N.07-SIENA	Cast. Scalo	MONTERIGGIONI	Sede attività distrettuali	28.947,22
N.07-SIENA	Via Rossa, Serre di Rapolano	RAPOLANO TERME	Sede attività distrettuali	59.091,51

EX AZIENDA PROVENIENZA	INDIRIZZO	COMUNE	FUNZIONE	VALORE BILANCIO
N.07-SIENA	Via Porta Vecchia, 1	COLLE VAL D'ELSA	Sede SERT	28.625,21
N.07-SIENA	Edificio ex CPA Fosso S. Ansano	SIENA	Comune di Siena	354.787,69
N.07-SIENA	Loc. Poderuccio	BUONCONVENTO	Utilizzato da Comune	32.276,49
N.07-SIENA	Via Arturo ed Alceo Baldi, 15 - Loc. Pontiseccchi	MONTEPULCIANO	RSA	998.991,12
N.07-SIENA	Strada di S. Giusto	CHIUSDINO	R.S.A. Sandro Pertini	907.326,03
N.07-SIENA	Via Roma 56	SIENA	Ex ospedale psichiatrico - Terreni	
N.07-SIENA	Campostaggia (boschi)	POGGIBONSI	Terreni	
N.08-AREZZO	Viale Cittadini, 33	AREZZO	Palestra + terreno adiacente -	172.851,65
N.08-AREZZO	Viale Cittadini, 33	AREZZO	Ex Segheria	54.000,81
N.08-AREZZO	Viale Cittadini, 33	AREZZO	Autorimessa Ex O.P.N.	23.372,73
N.08-AREZZO	Viale Cittadini, 33	AREZZO	Officina Ex O.P.N.	47.929,05
N.08-AREZZO	Viale Cittadini, 33	AREZZO	Ex stabulario e garage	20.115,11
N.08-AREZZO	Viale Cittadini 33	AREZZO	Presidi per ex O.P.(ex cucina)	262.803,51
N.08-AREZZO	Viale Cittadini 33	AREZZO	Presidi per ex O.P. (Ex Bagni Ex O.P.N.)	137.136,08
N.08-AREZZO	Via Masaccio, 33	AREZZO	Centro diurno (ex Villa Chianini)	367.960,75
N.08-AREZZO	Località Montione 317	AREZZO	Unità poderale La Biacca	23.295,34
N.08-AREZZO	Via Matteotti, 66/b	LUCIGNANO	Ex RSA e CSS dismessi	352.053,88
N.08-AREZZO	Piazza Sant'Agostino via San Lazzo	CASTIGLION FIORENTINO	Ex RSA/distretto	1.880.837,58
N.08-AREZZO	Località Poppi	POPPI	Unità poderale Tinzinosa	357.958,84
N.08-AREZZO	Località Poppi	POPPI	Unità poderale Casa Gosto	715.871,58
N.08-AREZZO	Località Lariano f. 88 p.lle 58-59	POPPI	Terreni	4.113,73
N.08-AREZZO	Località Lariano f. 92 p.lle 9-97	POPPI	Terreni	2.475,00
N.08-AREZZO	Piazza dell'Ospedale	STIA	ex ospedale	169.988,74
N.09-GROSSETO	piazza Beccucci, 1	MASSA MARITTIMA	Castello di Monteregio	953.455,18
N.09-GROSSETO	via Sonnino	GROSSETO	Utilizzato COESO	86.170,76

EX AZIENDA PROVENIENZA	INDIRIZZO	COMUNE	FUNZIONE	VALORE BILANCIO
N.09-GROSSETO	via Statale	SCANSANO	Appartamento libero	132.852,13
N.09-GROSSETO	via Risorgimento, 8	MASSA MARITTIMA	Servizi sanitari AUSL	202.816,31
N.09-GROSSETO	via Valle Aspra, 17	MASSA MARITTIMA	Appartamento libero	41.000,69
N.09-GROSSETO	Via Panoramica, 8	MONTE ARGENTARIO	Appartamento libero	
N.09-GROSSETO	Via Panoramica, 215	MONTE ARGENTARIO	Appartamento libero	
N.09-GROSSETO	Lungomare dei Navigatori	MONTE ARGENTARIO	distretto Porto Santo Stefano	105.976,36
N.09-GROSSETO	Via Marconi, 65	CASTELL'AZZARA	distretto Castell'Azzara	55.133,40
N.09-GROSSETO	Via Mantegna	GROSSETO	RSA Pizzetti	
N.09-GROSSETO	Via Diaz	SCANSANO	RSA Scansano	
N.09-GROSSETO	Loc. Pitigliano	PITIGLIANO	Terreni	
N.09-GROSSETO	Loc. Santa Fiora	SANTA FIORA	Terreni	
N.09-GROSSETO	loc. Casa Mora	CASTIGLIONE DELLA PESCAIA	Terreni	

9) PROSPETTO DI RIPARTO DELLE RISORSE PER LA SICUREZZA ANNO 2021

Interventi per sicurezza ed igiene sui luoghi di lavoro D.Lgs. 81/08
Riparto risorse anno 2021

SUDDIVISIONE PER AREA

Struttura organizzativa assegnataria	Disponibilità per Dirigente	n. strutture / ex Zone	Totale
Presidio Ospedaliero - "Ospedali riuniti dell'aretino" Arezzo	120.000	4	120.000
Presidio Ospedaliero Valdarno	45.000	1	45.000
Presidio Ospedaliero "Valdichiana Senese ed Amiata senese":	75.000	2	75.000
Presidio Ospedaliero "Colline dell'Albegna":	60.000	1	60.000
Presidio Ospedaliero "Area Grossetana, Colline Metallifere e Amiata Grossetana":	160.000	3	160.000
Presidio Ospedaliero "Val d'Elsa":	60.000	1	60.000
Zona Distretto Grosseto, Colline Metallifere ed Amiata Grossetana	140.000	3	140.000
Zona Distretto Arezzo, Casentino, Valdiberina	81.000	3	81.000
Zona Distretto Valdichiana Aretina	25.000	1	25.000
Zona Distretto Siena	45.000	1	45.000
Zona Distretto Valdarno	35.000	1	35.000
Zona Distretto Colline dell'Albegna	45.000	1	45.000
Zona Distretto Valdelsa	25.000	1	25.000
Zona Distretto Valdichiana Senese, Amiata Senese-Valdorcia	43.000	2	43.000
Dipartimento professioni tecnico sanitarie e della riabilitazione e della prevenzione;	15.000	1	15.000
Dipartimento delle professioni infermieristiche e ostetriche	40.000	1	40.000
Dipartimento Prevenzione	30.000	1	30.000
Dipartimento Emergenza Urgenza	50.000	1	50.000
Dipartimento medicina interna delle specialistiche e della riabilitazione, chirurgia generale e d'urgenza, chirurgia specialistica, materno-infantile, oncologico, cardio toraco neuro vascolare, diagnostica per immagini, medicina di laboratorio e trasfusionale, del farmaco;	10.000	9	90.000
Dipartimento CTS Territorio della fragilità e delle dipendenze, Salute mentale	10.000	2	20.000
Rete Ospedaliera	8.000	1	8.000
Staff Direzione Aziendale e sanitaria; Dipartimento risorse umane, gestioni economiche e finanziarie, affari generali, supporto amministrativo attività socio sanitarie e specialistiche, tecnico, servizi sociali	8.000	8	64.000
Centri direzionali	10.000	3	30.000
Fondo Investimenti Prioritari D.Lgs 81/08 e accantonamento	44.000		44.000
			1.350.000

Siena	Arezzo	Grosseto	Dipartimenti /Trasversali
	120.000		
	45.000		
75.000			
		60.000	
		160.000	
60.000			
		140.000	
	81.000		
	25.000		
45.000			
	35.000		
		45.000	
25.000			
43.000			
			15.000
			40.000
			30.000
			50.000
			90.000
			20.000
			8.000
			64.000
10.000	10.000	10.000	
			44.000
258.000	316.000	415.000	361.000
1.350.000			

10) RELAZIONE AL BILANCIO DI PREVISIONE ANNUALE 2021

1. INTRODUZIONE

Nell'anno 2020 il Servizio Sanitario Nazionale (SSN), è stato chiamato a rivoluzionare il proprio assetto in tempi strettissimi per rispondere alla sfida dell'emergenza da Coronavirus.

Nella primissima fase gli sforzi sono stati concentrati sul contenimento dell'epidemia e sul trattamento dei malati, poi in quella successiva sul progressivo riavvio dei servizi "ordinari", e di nuovo ancora di riassetto per l'ulteriore incremento della diffusione della pandemia, accompagnata negli ultimi mesi dalla predisposizione del sistema delle vaccinazioni alla popolazione, su cui si stanno concentrando i maggiori sforzi di natura organizzativa.

Le evoluzioni registrate nel corso dell'anno appena passato e quelle di cui saremo testimoni nel 2021, evidenziano come l'attività conseguente a tali eventi sia talmente dinamica da rendere ardua qualsiasi previsione dell'impatto economico che sarà registrato.

Ciò che è risulta evidente è che il sistema, per quanto caratterizzato da un'organizzazione complessa, grazie all'impegno profuso da tutti gli operatori, ha risposto con grande capacità di adattamento ai bisogni emergenti; ci si riferisce in primo luogo al personale sanitario in prima linea nella lotta verso la pandemia, ma anche al personale non sanitario di supporto che è stato in grado di rispondere alle esigenze di attivazione di nuovi servizi e di revisione anche rivoluzionaria dei processi di natura amministrativa.

In questi termini si ritiene che alcune delle procedure messe in atto in periodo emergenziale siano da adottare come proprie, avendo apportato miglioramenti organizzativi con benefici sia nei confronti degli utenti che, in parte, di natura economica.

Proprio la questione della sostenibilità economica è oltremodo complessa in quanto caratterizzata da incertezza delle risorse che saranno messe a disposizione del SSN, motivo per cui l'azienda ha adottato un sistema di monitoraggio sugli andamenti economici più stringente rispetto all'esercizio precedente, con il coinvolgimento di tutti i maggiori gestori dei fattori produttivi aziendali.

1.1 Quadro demografico ed epidemiologico

La popolazione residente nell'Azienda USL Toscana Sud Est all'1/1/2020 è pari a 828.789 abitanti (di cui il 52% femmine), distribuiti in 99 comuni che contano una popolazione che va da un minimo di 532 abitanti (Montemignai), a un massimo di 99.258 (Arezzo), raggruppati in 13 ambiti territoriali corrispondenti alle ex zone, e in tre province: Siena 32% della popolazione totale della USL, Arezzo 41% e Grosseto 27%.

La distribuzione della popolazione assistibile, ovvero i soggetti che abbiano effettuato presso l'ASL la scelta del medico di base o del pediatra e pertanto iscritti all'anagrafe dell'Azienda, esposta per fasce di età, è seguente:

Tabella 1 - Popolazione Azienda USL Toscana Sud Est per classi di età

Classe di età	Maschio	Femmina	Totale complessivo
0-13	32.984	31.049	64.033
14-64	241.266	247.394	488.660
65-74	48.159	52.447	100.606
> =75	50.577	72.785	123.362
Totale complessivo	372.986	403.675	776.661

(dati Modello FLS 11)

Le dinamiche demografiche di questa area mostrano, in linea con i valori medi regionali, una popolazione che negli anni diventa sempre più anziana: gli ultra 65enni sono il 26% del totale dei residenti mentre ammontano al 5% i cosiddetti grandi anziani (coloro che hanno superato gli 85 anni).

Il trend di crescita della popolazione anziana è ancora più evidente se rapportato ad un contingente in forte contrazione quale i giovani tra 0 e 14 anni; l'indice di vecchiaia infatti fa contare, nel 2019, ben 222 anziani ogni 100 giovani ed è segnato, negli ultimi dieci anni, da un incremento costante e continuo (dal 2011 al 2020 +15,1%).

Figura 1 – Trend indice di vecchiaia (pop.65+ /pop. 0-14) per residenza. Anni 1997-2020

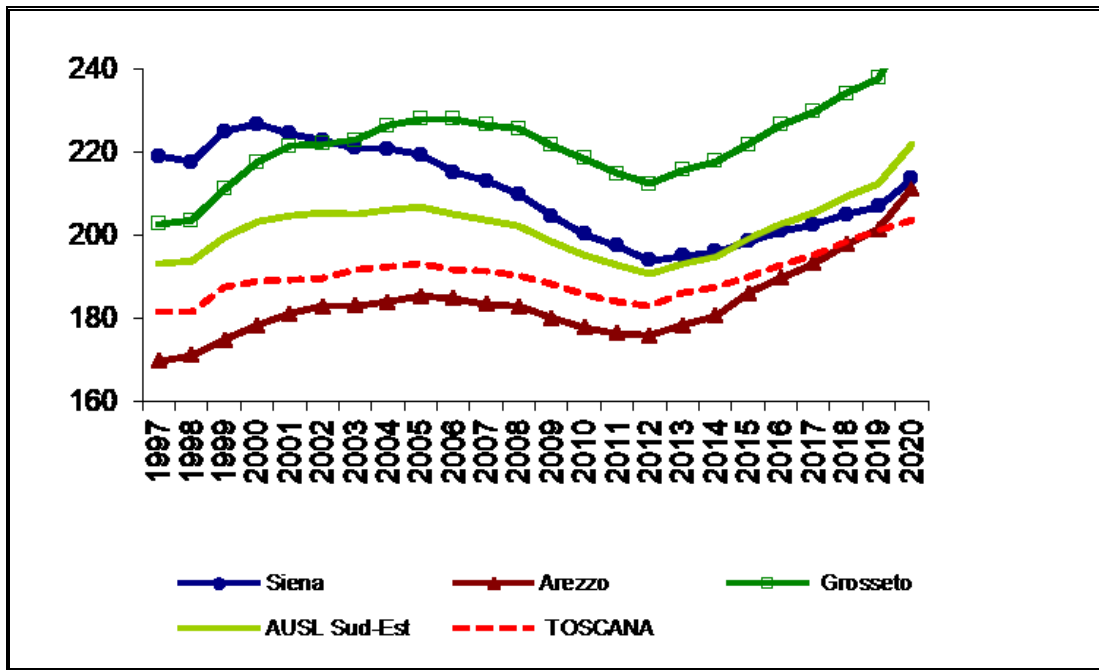

Continua a ridursi in maniera drammatica il tasso di natalità (-26% negli ultimi 10 anni); nel 2019 si registrano appena 6,2 nati ogni 1.000 abitanti; il preoccupante crollo della natalità è da attribuirsi sia ad un effetto di coorte, sono ormai uscite dall'età fertile le coorti più numerose in quanto nate negli anni del baby boom, e sia all'effettiva tendenza a fare sempre meno figli.

Nel 2018 nelle tre province della USL Sud est si registrano appena 1,2 nati per donna, valore ben al di sotto del valore soglia (2,1) che garantisce il ricambio generazionale in quanto sotto a tale livello la popolazione, in assenza di flussi migratori, tende al declino.

Figura 2 – Trend indice di natalità (nati/pop.totale per 1.000) per residenza. Anni 1995/2019

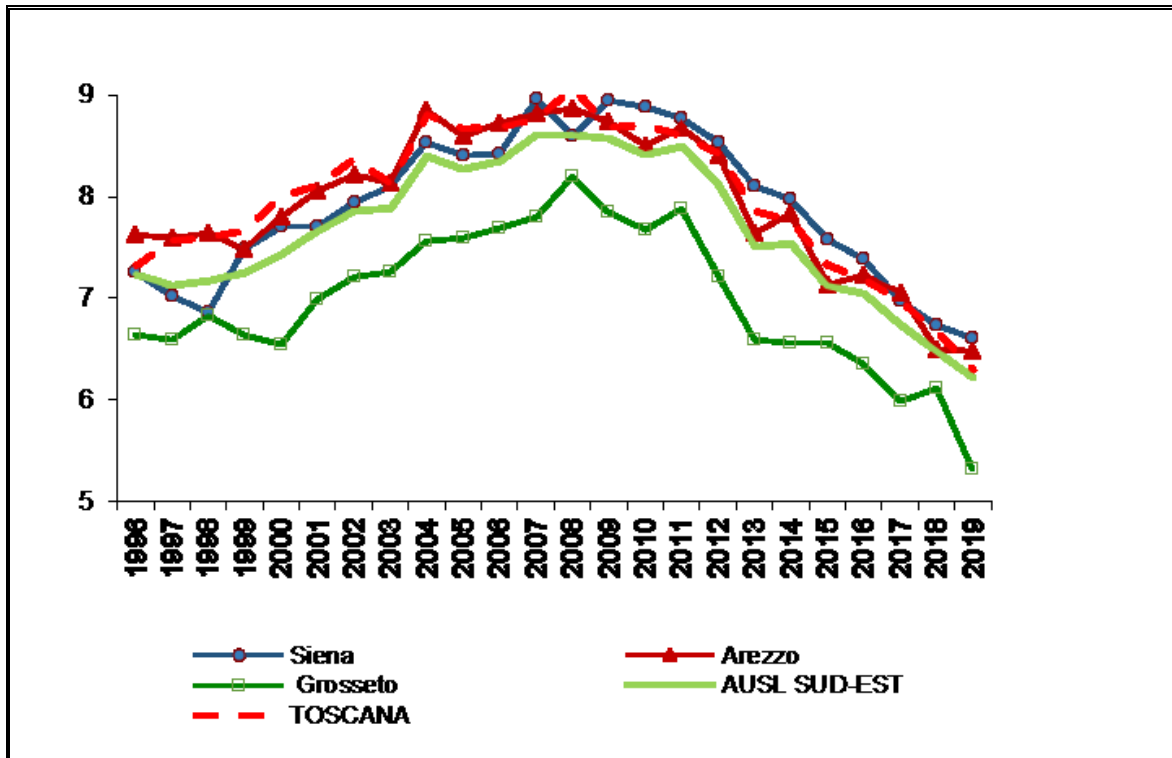

L'estensione territoriale della ASL Toscana Sud Est copre una superficie di 11.560 kmq, pari alla metà di quella regionale (22.990 kmq), con una densità abitativa decisamente inferiore alla media toscana: 72 abitanti/kmq rispetto 163. Oltre un terzo del territorio (32%) è montuoso, il 42% collinare e il 26% pianeggiante, inoltre ha uno sviluppo costiero di circa 130 Km.

Il 17,9% degli abitanti dell'ASL TSE risiede in comuni montani e il 17,5% in comuni con una densità maggiore a 300 abitanti per kmq. La provincia di Grosseto è la più estesa (39% dell'intero territorio dell'Azienda), ma anche la meno abitata, in quanto registra appena 49 abitanti per kmq, rispetto ai 69,7 di Siena e i 105,7 di Arezzo.

1.2 Contesto macro-organizzativo

L'Azienda USL Toscana Sud Est garantisce lo svolgimento dei suoi compiti istituzionali attraverso strutture organizzative professionali e funzionali individuate tenendo presenti le norme generali di organizzazione e del necessario collegamento tra assistenza ospedaliera e territoriale, tra assistenza sanitaria e sociale.

Figura 3 - Organizzazione aziendale – Centri di responsabilità

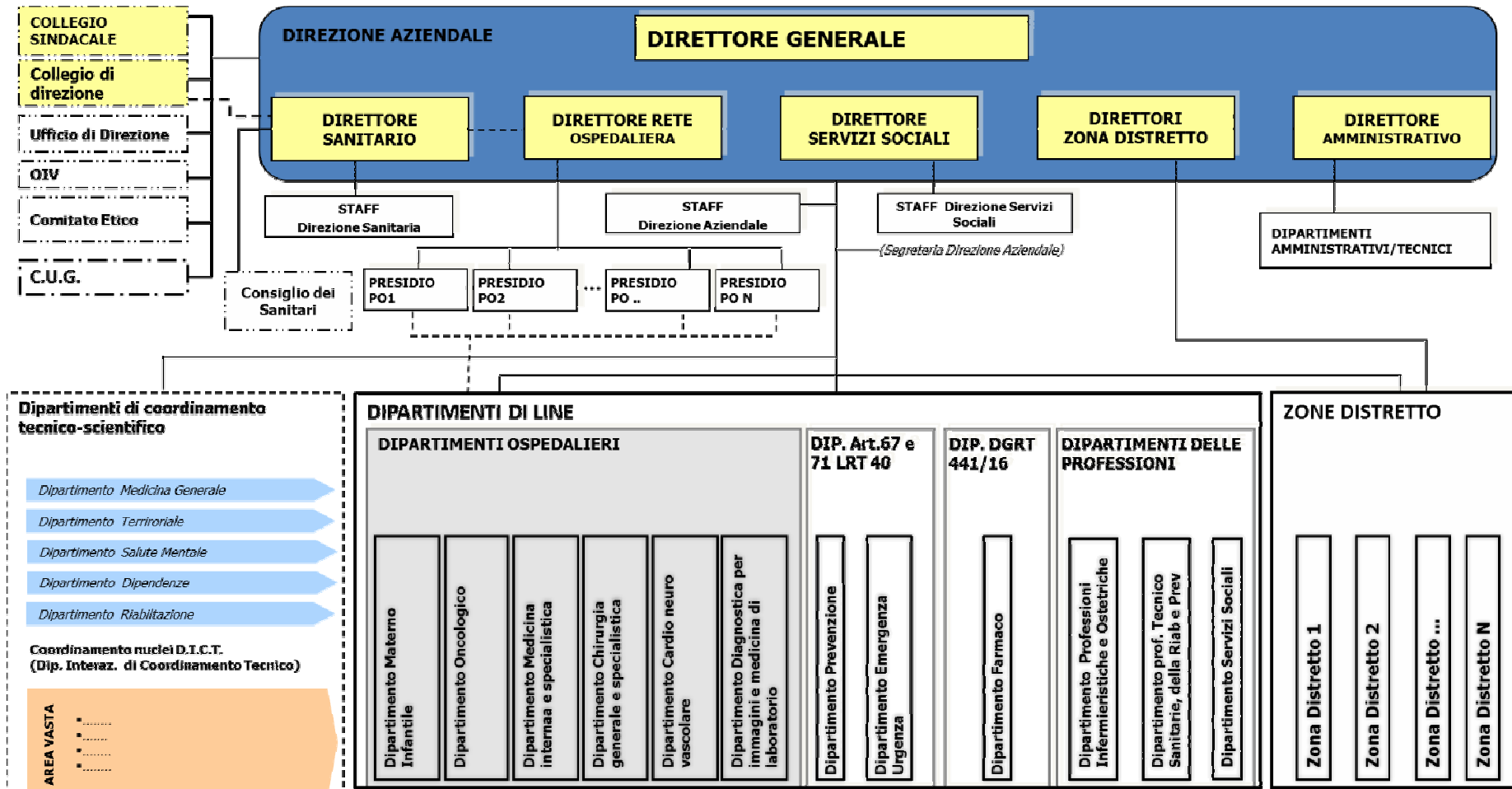

Le strutture organizzative professionali sono strutture monoprofessionali che si identificano nelle Aree Omogenee dipartimentali e nelle Reti professionali che si caratterizzano come strutture di coordinamento tecnico – professionale delle unità organizzative afferenti e nei Dipartimenti di coordinamento tecnico-scientifico.

Le strutture organizzative funzionali sono l’insieme di più funzioni operative riconosciute appartenenti a settori omogenei di attività, pertanto aggregano il personale secondo criteri orientati alla produzione di servizi. Sono strutture organizzative funzionali:

- Zone Distretto
- Presidi Ospedalieri
- Staff della Direzione Aziendale e Sanitaria
- Aree di Staff
- Dipartimenti ospedalieri
- Dipartimenti delle professioni
- Dipartimento della Prevenzione
- Aree funzionali Dipartimentali
- Unità Funzionali
- Dipartimenti amministrativi e tecnico
- Aree Organizzative di Presidio

Di seguito l’articolazione dei presidi ospedalieri (Del. D.G. n. 47/2020):

Tabella 2 – Presidi Ospedalieri

PRESIDIO OSPEDALIERO dell'Aretino, Casentino, Valtiberina e della Valdichiana Aretina, articolato nei seguenti Stabilimenti Ospedalieri:
S.O. Arezzo
S.O. Bibbiena
S.O. San Sepolcro
S.O. Cortona
PRESIDIO OSPEDALIERO dell'Amiata Senese, Val d'Orcia, Valdichiana Senese, articolato nei seguenti Stabilimenti Ospedalieri:
S.O. Montepulciano
S.O. Abbadia San Salvatore
PRESIDIO OSPEDALIERO del Valdarno
PRESIDIO OSPEDALIERO delle Colline dell'Albegna, articolato nei seguenti Stabilimenti Ospedalieri:
S.O. Orbetello
S.O. Pitigliano
PRESIDIO OSPEDALIERO dell'Amiata Grossetana, Colline Metallifere, Grossetana, articolato nei seguenti Stabilimenti Ospedalieri:
S.O. Castel del Piano
S.O. Grosseto
S.O. Massa Marittima
PRESIDIO OSPEDALIERO dell'Alta Val d'Elsa

La Aree Organizzative di Presidio (AOP) sono strutture organizzative istituite con Del. D.G. n. 1209 del 16/11/2018. Sono delle piattaforme logistico-gestionali all'interno dei presidi ospedalieri, che aggregano più moduli assistenziali al fine di ottimizzare i percorsi clinico assistenziali e ottenere un uso più efficace ed efficiente delle risorse. Nelle AOP sono allocate le risorse personale, posti letto, attrezzature ad uso condiviso per tutte le aree di attività.

Figura 4 – Aree Organizzative di Presidio

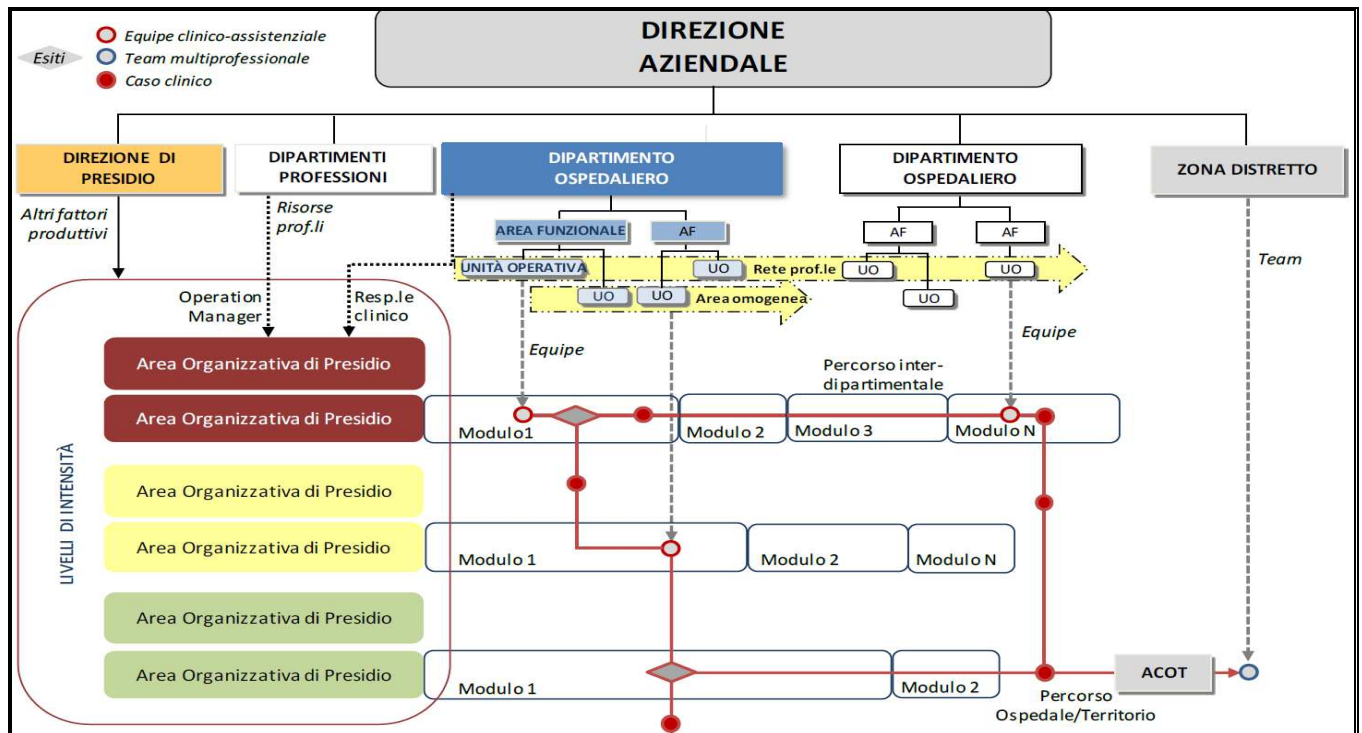

Sempre con riferimento alla struttura organizzativa aziendale, si segnala che con Del. D.G. n. 794/2020 è stata attivata la nuova organizzazione dei Dipartimenti Amministrativi e Tecnici e dello Staff della Direzione Aziendale, già definita con Del. D.G. n. 1348/2019, al fine di intraprendere un percorso mirato da un lato alla specializzazione e concentrazione delle competenze amministrative e professionali delle strutture, e dall'altro a garantire una presenza più capillare delle strutture amministrative a supporto delle attività sanitarie erogate su tutto il territorio aziendale.

A completamento del percorso, è stata recentemente adottata la Del. D.G. n. 268 dell'1/03/2021, di approvazione del documento denominato "*Funzioni operative delle Strutture di Staff, dei Dipartimenti Amministrativi, Tecnico e del Dipartimento del Farmaco*" che esplicita per ognuna delle strutture le aree di responsabilità.

2. CRITERI PER LA PREDISPOSIZIONE DEL BILANCIO PREVENTIVO

2.1 Le risorse

Con DGR n. 24 del 18/01/2021 la Regione Toscana ha disposto l'”Assegnazione iniziale 2021 di Fondo Sanitario Regionale Indistinto alle Aziende ed Enti Servizio Sanitario Regionale” determinando in € 1.423.941.360,67 l'importo per l'Azienda USL Toscana Sud Est, come riportato nell'allegato A al citato atto.

Inoltre con nota prot. n. AOOGR_T_0052128 dell'8/02/2021 a firma del Dirigente responsabile del Settore Contabilità e Investimenti, la Regione Toscana ha autorizzato le Aziende ad iscrivere sia ulteriori quote del FSR indistinto, sia quote del FSR vincolato, che per l'Azienda USL Toscana Sud Est ammontano rispettivamente ad € 52.372.491,80 e ad € 14.328.989,06, nonché ricavi per payback per € 7.000.000,00.

Le risorse assegnate con la DGRT n. 24/2021 tengono conto anche della necessità di contribuire alla copertura dei mutui autorizzati con vari atti regionali (per l'Azienda delibere di GRT n. 722/2016, n. 1152/2017 e n. 929/2020).

Le ulteriori risorse da fondo indistinto, comunicate con nota dell'8/02/2021, dovranno essere utilizzate anche per la copertura degli incrementi di costo del personale dipendente derivanti dagli accantonamenti da effettuare per il rinnovo dei CC.NN.LL. di tale personale, riferiti al terzo anno del triennio 2019-2021, nonché per il rinnovo delle Convenzioni Uniche Nazionali per lo stesso periodo.

Nella nota, inoltre, viene specificato come l'assegnazione non sia esaustiva della quota di F.S.R. destinata a ciascuna azienda/ente e sarà integrata con una o più DGR di assegnazione di ulteriori risorse destinate a conguagliare la quota del fondo di riequilibrio attribuita a ciascuna azienda sanitaria.

L'Azienda è autorizzata ad iscrivere nel proprio bilancio preventivo 2021 anche una quota finalizzata al potenziamento delle proprie dotazioni organiche di personale, a seguito di quanto stabilito dagli art. 1 e 2 del D.L. n. 34/2020 convertito in L. n. 77/2020.

Per quanto concerne i contributi vincolati e finalizzati, l'Azienda è autorizzata ad iscrivere un importo pari ad € 38.150.400,00, somma determinata dagli uffici regionali sulla base dell'esperienza maturata negli esercizi precedenti, in quanto costituisce nella sostanza una stima delle risorse che sono state contabilizzate con regolarità dalle aziende negli ultimi anni; l'assegnazione formale avverrà in corso d'anno con specifici atti.

Infine l'azienda è autorizzata ad iscrivere il ricavo per payback relativo alla spesa farmaceutica, alla voce *Concorsi, rimborsi, recuperi*, per un importo pari a 7 milioni di euro, stimato prudenzialmente dagli uffici regionali sulla base delle somme introitate dalla regione a titolo di payback.

Infatti, vista l'incertezza sia sull'ammontare che sui tempi in cui sarà possibile iscrivere i relativi ricavi nei bilanci regionali, gli uffici regionali hanno ritenuto prudente non prevedere alcun ricavo relativo al payback sulla spesa farmaceutica ospedaliera, mentre le aziende sanitarie

territoriali, invece, sono state autorizzate ad iscrivere l'ulteriore payback relativo alla spesa farmaceutica territoriale, per il quale sussistono minori incertezze.

In totale, pertanto l'assegnazione iniziale di risorse regionali è così composta:

Tabella 3 – Risorse regionali assegnate per il 2021

<i>Fondo indistinto</i>	<i>Importo</i>	<i>voce CE</i>
Assegnazione iniziale (DGRT 1375/2018)	1.423.941.360,67	AA0030
Ulteriori risorse iscrivibili	52.372.491,80	AA0030
Quota per potenziamento dotazioni organiche di personale	14.328.989,06	AA0031
Totale FSI	1.490.642.841,53	

<i>Fondo vincolato</i>	<i>Importo</i>	<i>voce CE</i>
Risorse iscrivibili	38.150.400,00	AA0040
Totale FSV	38.150.400,00	

Totale contributi in c/esercizio da FSR	1.528.793.241,53	
--	-------------------------	--

<i>Payback</i>	<i>Importo</i>	<i>voce CE</i>
Risorse iscrivibili	7.000.000,00	AA0920
Totale Payback	5.287.122,19	

TOTALE RISORSE REGIONALI	1.534.080.363,72	
---------------------------------	-------------------------	--

Oltre a quanto sopra esposto, non vi sono ulteriori autorizzazioni all'iscrizione in bilancio preventivo di altre tipologie di contributi (da regione extra fondo sanitario), se non con l'eccezione della copertura dei costi previsti in relazione alla Legge 210/92, a patto che siano previsti anche i costi in pari misura.

La maggiore novità tra i ricavi è costituita dalla voce relativa ai rimborsi che l'Azienda è autorizzata ad iscrivere a copertura dei maggiori costi derivanti dall'emergenza COVID-19.

E' stato valutato, opportunamente, che la previsione di bilancio contenesse i maggiori costi relativi all'acquisto di beni e servizi che si prevede di sostenere a fronte dell'emergenza, attualmente prorogata al 30 aprile 2021, ma tenendo conto anche che potrebbe non essere l'ultima proroga, e poiché la copertura di tali costi non è prevista nelle risorse economico-finanziarie di cui è stata autorizzata l'iscrizione tra i contributi in conto esercizio, è stata autorizzata l'iscrizione di rimborsi da parte del Commissario straordinario per l'emergenza COVID-19, nella voce CE AA0872 – Altri concorsi, recuperi e rimborsi da parte di altri soggetti pubblici.

I rimborsi stimati per l'Azienda in € 52.629.964, non sono destinati però a coprire i maggiori costi sostenuti per il personale dipendente, in quanto gli uffici regionali stimano che i

maggiori ricavi per contributi in conto esercizio assegnati siano sufficienti a garantire tale copertura.

Il dettaglio che compone il valore esposto a titolo di rimborso è evidenziato nella nota illustrativa al presente bilancio.

2.2 I fattori produttivi

2.2.1 – La forza lavoro

Alla data del 31.12.2020 l'organico dell'Azienda era così composto:

Tabella 4 – Dipendenti in servizio al 31.12.2020

Descr_ Ruolo	TI	TD	Totale
101 - DIRIGENZA SANIT MEDICA	1.497	44	1.588
102 - DIRIGENZA SANIT NON MEDICA	126	22	148
103 - SANITARIO COMPARTO	5.215	170	5.385
202 - DIRIGENZA PROFESSIONALE	18		18
203 - COMPARTO PROFESSIONALE			0
302 - DIRIGENZA TECNICA	5	1	6
303 - TECNICO COMPARTO	1.711	64	1.775
402 - DIRIGENZA AMMINISTRATIVO	28		28
403 - COMPARTO AMMINISTRATIVO	838	19	857
Totale complessivo	9.438	320	9.758

L'anno 2020 ha visto un incremento consistente della dotazione di personale che è stato necessario acquisire ai fine di contrastare l'emergenza pandemica ancora in atto; l'effettivo impatto economico, che sarà registrato in sede di bilancio consuntivo, comporterà un trascinamento anche per l'esercizio 2021.

Pertanto al fine di raggiungere l'obiettivo economico assegnato dalla Regione di non superare i costi sostenuti nell'esercizio 2020, al netto delle premialità corrisposte al personale per l'esposizione al contagio, l'Azienda dovrà operare, almeno nella seconda parte dell'anno una contrazione del turn over, così come previsto nel piano triennale dei fabbisogni di personale 2020-2022 (cfr. Del. DG n. 74/2021).

L'unica voce che può essere computata in incremento per l'anno 2021, riguarda l'incremento delle indennità a favore del personale sanitario previste dall'art. 1, commi 407-411, della legge di bilancio 2021 (L. n. 178/2020); tale incremento è già determinato nel 27% per i dirigenti sanitari (indennità di esclusività), mentre il riconoscimento previsto dal comma 409 per il personale infermieristico sarà definito in sede di contrattazione collettiva nazionale.

Per i motivi sopra esposti nel corso dell'anno 2021, sarà posta una particolare attenzione nelle scelte organizzative, limitando prudenzialmente i nuovi reclutamenti a livelli inferiori alla gestione del turnover e riducendo in maniera consistente i rapporti di lavoro atipici.

Ovviamente ciò implica la ricerca di possibili riorganizzazioni interne nei settori meno coinvolti dall'emergenza o comunque in quelli dove l'incremento di risorse implementato nel 2020 potrà permettere spazi di manovra anche in ragione dell'evoluzione degli eventi.

La Regione, inoltre, invita a prevedere gli accantonamenti dei rinnovi dei CC.CC.NN.LL., con riferimento all'annualità 2021 secondo importi specificati nell'allegato n. 1 alle linee guida, la cui determinazione ha tenuto conto della percentuale dell'1,95% riportata nella circolare n. 14/2019 del Ministero dell'Economia e delle Finanze; sono inoltre previsti accantonamenti per il personale convenzionato, per cui in totale la voce di accantonamento ammonta ad € 6.465.992,14.

2.2.2 Acquisto di farmaci e dispositivi medici e farmaceutica convenzionata

Le indicazioni regionali in ordine alla spesa per acquisti di farmaci, sia AIC che non AIC, sono di non superare nel complesso il minore tra i valori registrati tra il 2019 e il 2020.

Per l'Azienda USL Toscana Sud Est, il valore di riferimento è costituito dall'esercizio 2019, dato che nel corso dell'anno 2020, dai dati di preconsuntivo rilevati, si è registrato un incremento di tale voce, come risulta dalla tabella sottostante.

Tabella 5 – Prodotti farmaceutici ed emoderivati

B.1.A.1) Prodotti farmaceutici ed emoderivati	Bilancio 2019	Preconsuntivo 2020	Obiettivo 2021
B.1.A.1.1) Medicinali con AIC, ad eccezione di vaccini, emoderivati di produzione regionale, ossigeno e altri gas medicali	157.949.672	161.403.208	157.949.672
B.1.A.1.2) Medicinali senza AIC	991.846	1.531.985	991.846
Totale prodotti farmaceutici ed emoderivati	158.941.518	162.935.193	158.941.518

Infatti, pur avendo registrato un incremento di farmaci utilizzati nella terapia dei pazienti affetti da COVID-19, gli uffici regionali si attendevano che questo incremento sarebbe stato compensato dal minor consumo di farmaci utilizzati per le altre prestazioni sanitarie che effettivamente hanno subito una riduzione.

Tale fenomeno non è stato registrato dall'Azienda, dato che si è assistito ad un incremento di farmaci oncologici, le cui terapie non sono legate alle prestazioni ospedaliere e comunque non subiscono rallentamenti dovuti ad una diversa programmazione, come invece è stato rilevato con riferimento ai dispositivi legati all'attività chirurgica; inoltre è stato rilevato un incremento dell'erogazione diretta farmaci, compresi quelli distribuiti dalle farmacie, con conseguente riduzione della farmaceutica convenzionata.

L'Azienda, pertanto al fine di raggiungere l'obiettivo posto, ha preliminarmente fornito indicazioni di contenimento da conseguire mediante l'appropriatezza, ponendo attenzione anche all'erogazione diretta, e, in attesa delle prescrizioni e degli obiettivi specifici del Settore regionale "Politiche del farmaco e dispositivi", ha assegnato obiettivi economici alle strutture coerenti con l'obiettivo aziendale, attraverso lo strumento del budget.

Gli acquisti diretti di farmaci sono costantemente monitorati dall'Azienda, che, oltre all'ordinario sistema di monitoraggio, ha adottato da alcuni anni anche degli strumenti informatici che consentono l'attribuzione di budget per centro di costo, sulla base del quale le strutture possono ordinare i beni, ma solo fino al limite consentito.

Per quanto concerne i vaccini contro il COVID-19, tema di eccezionale rilevanza al momento attuale, la regione precisa i costi relativi non dovranno essere previsti nei preventivi delle aziende, dato che l'approvvigionamento di questi ultimi, come previsto dall'art. 1, commi 447-449 della legge di bilancio 2021, sarà a carico del Ministero della salute, che si avvarrà del Commissario Straordinario per l'emergenza COVID-19.

Con riferimento ai dispositivi medici e ai dispositivi impiantabili, la previsione è di mantenimento dei livelli di costo 2019; nella sostanza si tiene conto sia dei livelli di riduzione delle attività programmabili, nei primissimi mesi dell'anno ancora interessato dall'emergenza, con una ripresa e recupero almeno parziale delle liste di attesa nella seconda parte, il che porterebbe a prevedere valori inferiori al bilancio 2019, ma valuta anche l'impatto della continua introduzione nel mercato di nuovi dispositivi, sempre più tecnologicamente avanzati ed efficaci, ma anche più costosi, per cui il valore 2019 può essere considerato un valore accettabile al fine di mantenere l'equilibrio economico, pur nella garanzia dell'erogazione delle prestazioni.

Discorso a parte va fatto per i dispositivi diagnostici in vitro e per i dispositivi di protezione individuale, il cui consumo è strettamente connesso all'emergenza COVID-19; tali voci infatti, hanno registrato incrementi molto elevati nell'anno 2020, per cui la previsione regionale è di mantenimento degli stessi, in quanto non si ritiene raggiungibile un risultato pari ai valori 2019.

Tabella 6 – Dispositivi medici e DPI

B.1.A.3) Dispositivi medici	Bilancio 2019	Precons. 2020	di cui COVID	Obiettivo 2021	di cui COVID
Dispositivi Medici	42.169.420	41.513.425	2.000.000	42.169.420	1.249.549
Dispositivi Medici impiantabili (PROTESI)	11.204.391	10.595.436		11.204.391	
Dispositivi medici impiantabili attivi (pace-maker, defibrillatori..)	3.519.953	3.581.629		3.519.953	
Materiale per uso diagnostico laboratorio	13.372.504	18.642.833	7.000.000	18.642.833	10.763.797
Totale dispositivi medici	70.266.268	74.333.322	9.000.000	75.536.596	12.013.346
Dispositivi di protezione individuale (di cui della voce CE B.1.A.8 - Altri beni e prodotti sanitari)	276.306	11.285.861	11.009.554	10.476.306	10.200.000
Totale dispositivi medici + DPI	70.542.574	85.619.183	20.009.554	86.012.903	22.213.346

Come per altre voci di costo specificatamente connesse all'emergenza COVID-19, per i valori riportati nella colonna "di cui COVID", è stato previsto specifico rimborso da parte del Commissario Straordinario.

Per quanto riguarda la farmaceutica convenzionata la Regione ritiene ragionevole attendersi dalle aziende dei valori non superiori a quelli registrati per l'anno 2020, in cui l'andamento dei costi a livello complessivo è stato in riduzione.

L'obiettivo di mantenimento dei costi 2020 si sostanzierebbe di fatto in contenimento, dato che è stata abolita la quota fissa ricetta e le altre varie forme di ticket aggiuntivo; per i soli 4 mesi (decorrenza settembre 2020) l'abolizione in oggetto ha portato ad una riduzione dei ticket sulla farmaceutica di circa 1,5 milioni di euro, come risulta dalla tabella sottostante.

Tabella 7 – Spesa farmaceutica convenzionata 2019-2020

Periodo di riferimento	Spesa lorda delle ricette	Quota compartecipazione del cittadino	Ticket DGRT 753 del 10/08/2012 (reddito)	Scontistica Farmacie (AIFA e fasce di prezzo)	Spesa Netta a carico SSN
anno 2019	127.248.218	13.945.551	4.238.514	6.276.858	102.787.295
anno 2020	122.774.634	13.427.508	2.676.140	6.082.877	100.588.109
scostamento	- 4.473.585	- 518.043	- 1.562.375	- 193.981	- 2.199.186

Ne consegue che per raggiungere l'obiettivo di mantenimento dei costi 2020 per la spesa farmaceutica, dovranno essere recuperati in termini di spesa lorda circa 3 milioni di euro, che si stima siano stati incassati dalle farmacie per i primi otto mesi del 2020.

Per i motivi sopra indicati, il valore iscritto a preventivo 2021, pari ad € 100.588.109, costituisce un obiettivo sfidante, che potrà essere raggiunto solamente lavorando sull'appropriatezza prescrittiva, mediante la definizione di PDTA con il coinvolgimento dei professionisti e dei medici di medicina generale, secondo le indicazioni che fornirà lo specifico Settore regionale "Politiche del farmaco e dispositivi" in ordine all'uso di specifiche molecole.

2.2.3 Acquisto di prestazioni sanitarie da strutture private accreditate

Al fine di integrare le prestazioni erogate direttamente, l'Azienda acquista prestazioni da strutture sanitarie private accreditate, e nell'anno 2020 appena concluso il ricorso alle strutture in oggetto è stato maggiormente necessario, al fine di garantire alcune prestazioni che non potevano essere svolte soprattutto nei presidi ospedalieri dedicati al COVID-19.

Questa maggiore attività richiesta non ha intaccato il limite previsto dalla Delibera di GR n. 1220/2018, che centralizzando a livello regionale la valutazione del rispetto dei vincoli previsti dalla normativa, ha definito specifici tetti annuali per struttura privata accreditata che eroga prestazioni di assistenza ospedaliera e di assistenza specialistica ambulatoriale.

Infatti rispetto all'esercizio 2019, anno in cui comunque era stato rispettato il limite posto, sono state richieste maggiori prestazioni per i residenti, riducendo il budget delle medesime strutture per le prestazioni da erogare ai non residenti nel territorio della ASL Toscana Sud Est.

Ciò è stato possibile in quanto i tetti economici stabiliti dalla DGR citata, per ogni soggetto convenzionato, comprendono sia le attività di ricovero che quelle ambulatoriali e non tengono conto della regione o della provincia di provenienza.

Questa impostazione è stata mantenuta anche per l'anno 2021, dato che proseguendo l'emergenza e dovendo comunque rispondere ai bisogni dei cittadini, il ricorso alle strutture private presenti del territorio è risultata di nuovo la soluzione efficace per l'Azienda e di minor aggravio per gli utenti.

L'AUSL, difatti, ha il compito di assicurare i LEA ai cittadini che fanno riferimento a essa per ambito territoriale, mediante l'erogazione diretta delle prestazioni ovvero mediante una programmazione di interventi che coinvolgono presidi diversi, come prevede il comma 5 dell'articolo 8 del D.lgs. n. 502/92, il quale, oltre a indicare i servizi che debbono essere assicurati obbligatoriamente dalle AUSL, prevede anche che l'azienda – per assicurare tali servizi – possa avvalersi *“dei propri presidi, nonché delle aziende e degli istituti ed enti di cui all'art. 4, delle istituzioni sanitarie pubbliche, ivi compresi gli ospedali militari, o private e dei professionisti. Con tali soggetti l'Unità Sanitaria locale intrattiene appositi rapporti fondati sulla corresponsione di un corrispettivo predeterminato a fronte della prestazione resa”*.

2.2.4 Altri costi

Per ogni altro costo per acquisto dei restanti fattori produttivi, per i quali le Linee Guida non hanno fornito indicazioni specifiche, all'Azienda è chiesto di inserire in bilancio preventivo 2021 importi non superiori a quelli risultanti dal bilancio di esercizio 2019, dovendo motivare specificamente ogni eccezione a tale indicazione.

Pertanto nelle previsioni, di cui il bilancio preventivo economico annuale 2021 rappresenta la sintesi, sono stati valutati in incremento rispetto all'esercizio 2019 solamente alcuni aggregati, tra cui:

- le prestazioni di servizi socio-sanitari a rilevanza sanitaria, con particolare riferimento alla residenzialità per anziani, tenendo conto dei budget regionali assegnati con DGRT n. 1635/2020, dato che a consuntivo 2019, pur con medesime somme assegnate, queste non erano state totalmente consumate;
- alcuni servizi non sanitari, in particolare le utenze, per incrementi tariffari, i maggiori costi per la nuova gara del servizio di front office, avviata nel mese di agosto 2020 e infine il servizio antincendio, ugualmente nuovo servizio attivato nell'anno 2020;
- alcune voci tra le manutenzioni principalmente legate al parco tecnologico e informatico, che nel corso del 2020 ha visto uno sviluppo importante, anche per rispondere alle nuove esigenze legate all'emergenza, e in parte anche le manutenzioni per le attrezzature sanitarie.

2.2.5 Percentuale di composizione dei costi di produzione

Di seguito si rappresenta la composizione dei costi di produzione di cui al previsionale 2021; come si evince dal grafico, la parte preponderante dei fattori produttivi è composta dall'acquisto di servizi sanitari e dal costo del personale dipendente, nonché dagli acquisti di beni, per cui in totale le tre voci rappresentano quasi il 90% del totale costi della produzione.

Figura 5 – Composizione costi della produzione

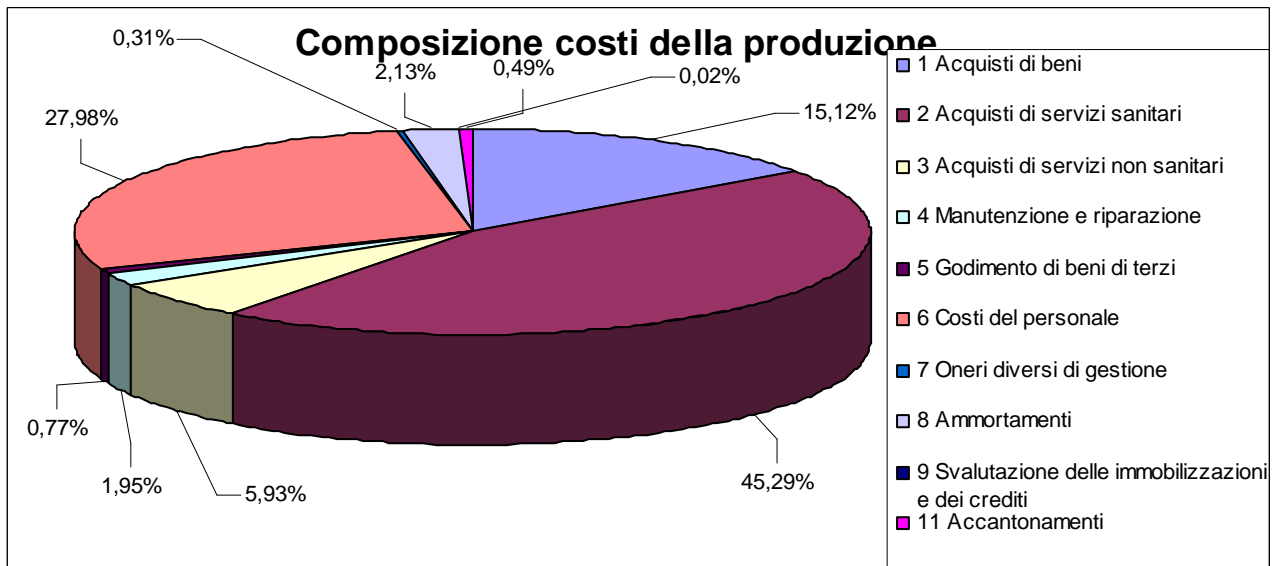

Tra gli acquisti di servizi sanitari, come risulta dal grafico sottostante, la voce più elevata è da ricondurre all'assistenza ospedaliera: trattasi in particolare della mobilità passiva a compensazione dei residenti dell'ASL Toscana Sud Est (acquisti da altre aziende sanitarie pubbliche), nonché degli acquisti di servizi da privato convenzionato, sia per residenti che per non residenti.

Per buona parte tale fenomeno è riconducibile alla presenza nel territorio dell'Azienda del Policlinico Le Scotte dell'Azienda Ospedaliera Universitaria Senese, il cui valore supera i 100 milioni, ma tale fenomeno è naturalmente riscontrabile nei bilanci delle altre aziende sanitarie territoriali, dato che ciascuna di esse ha presente nel suo territorio almeno una azienda ospedaliera universitaria.

Figura 6 – Composizione aggregato Acquisti di servizi sanitari

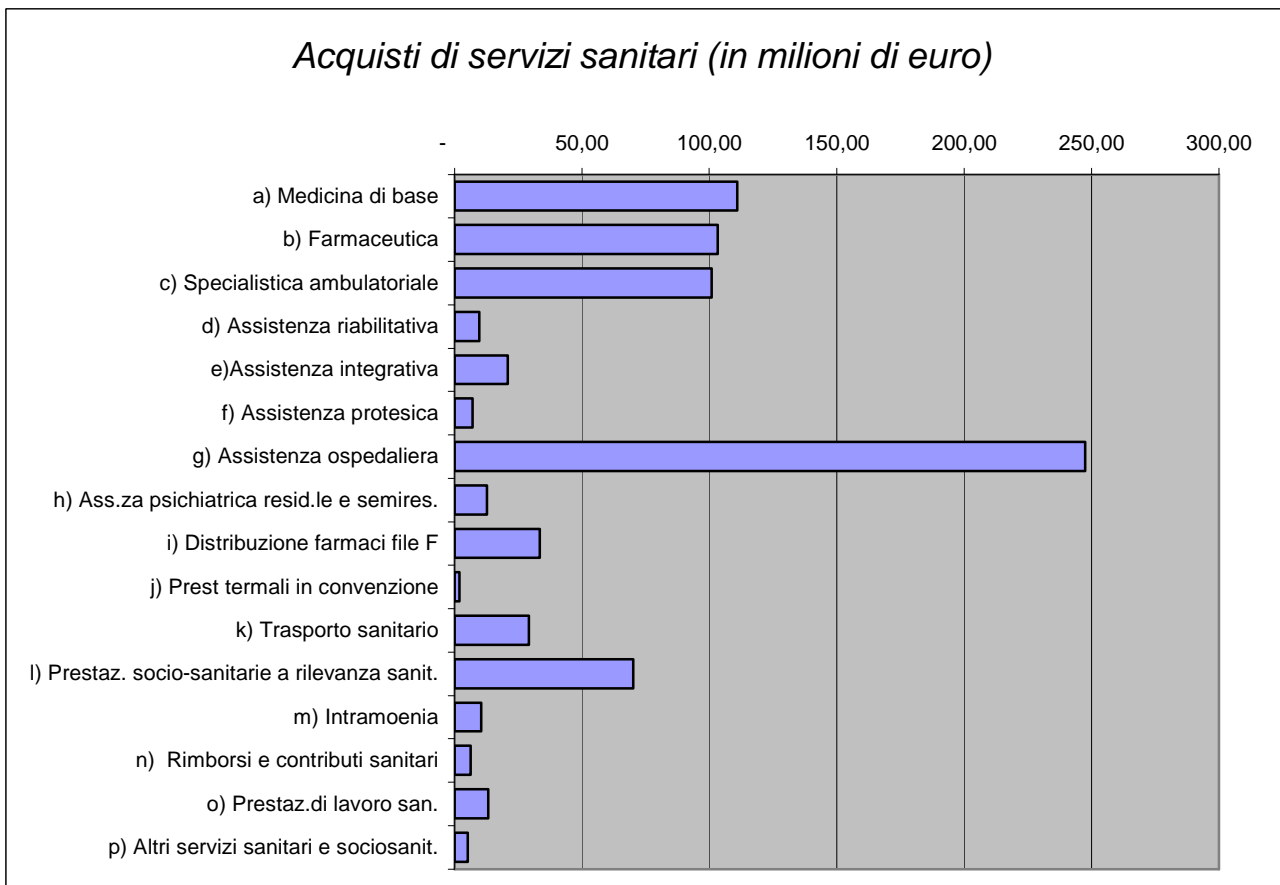

Gli importi relativi alla mobilità passiva iscritti in bilancio preventivo 2021 sono stati comunicati con la nota prot. n. AOOGR_T_0052128 dell'8/02/2021, con la quale sono state impartite le linee guida per la redazione dei bilanci preventivi, e sono pari alla mobilità sanitaria effettiva registrata nell'esercizio 2019, con l'unica eccezione della mobilità attiva e passiva extraregionale per ricoveri, dato che i valori a bilancio contenevano anche i conguagli relativi ad anni precedenti, mentre gli importi comunicati corrispondono ai flussi extraregionale consolidati per il solo anno 2019.

Tale eccezione non è irrilevante, dato che la variazione del saldo per mobilità extra regionale comporta un peggioramento economico di circa 25 milioni di euro.

Tabella 8 – Mobilità a compensazione

	BILANCIO 2019	PREVENTIVO 2021	SCOSTAMENTO
MOBILITA' ATTIVA REGIONALE	26.370.014	26.370.014	0
MOBILITA' ATTIVA EXTRA REGIONE	102.863.271	71.005.103	- 31.858.168
MOBILITA' PASSIVA REGIONALE	221.191.231	221.191.231	0
MOBILITA' PASSIVA EXTRA REGIONE	64.956.672	59.085.978	- 5.870.694
SALDO MOBILITA' IN COMPENSAZIONE	- 156.914.619	- 182.902.092	- 25.987.474

In valori assoluti la scomposizione della mobilità iscritta a bilancio preventivo 2021 è la seguente:

Tabella 9 – Composizione mobilità passiva

Mobilità Passiva verso Aziende Sanitarie della Regione Toscana	72.947.052
Mobilità Passiva verso Azienda Ospedaliera Universitaria Senese	148.244.179
Mobilità Passiva extra regione	59.085.978
Totale	280.277.209

3. AREE ED OBIETTIVI STRATEGICI 2021 - 2023

In sede di predisposizione della programmazione per l'esercizio 2021 e per l'implementazione del sistema di Budget, strumento ormai consolidato, sono state impartite le linee di indirizzo per la costruzione del programma annuale.

L'Azienda preliminarmente evidenzia che a causa dell'emergenza sanitaria, la programmazione e l'organizzazione delle attività sanitarie ed amministrative è stata stravolta, il che ha richiesto grandi sforzi e capacità di adattamento per applicare nuovi schemi organizzativi ed affrontare la nuova sfida.

Anche per l'anno 2021 quindi la sfida principale sarà sicuramente la gestione del COVID-19 in convivenza con il resto delle attività, oltre alle linee operative che derivano da indicazioni ministeriali, regionali e da ulteriori obiettivi strategici che l'azienda vuole perseguire.

Per quanto riguarda le indicazioni ministeriali e regionali, si farà riferimento a:

- indicatori LEA/NSG (Nuovo Sistema Garanzia);
- indicatori Bersaglio delle Performance;
- delibera di Giunta regionale di assegnazione degli obiettivi.

Quanto agli obiettivi di cui all'ultimo punto, la Regione Toscana ha impartito le indicazioni con DGR n. 171 dell'8/03/2021 avente ad oggetto "*Sistema di valutazione delle Performance delle Aziende ed Enti del SSR - Anno 2021*" con la quale costruisce il sistema di obiettivi da assegnare alle aziende per il 2021, attingendo sia dagli indicatori del sistema di valutazione delle performance del Laboratorio MeS, sia dagli indicatori di esito elaborati da ARS, e anche da ulteriori indicatori definiti dalle direzioni regionali competenti.

Gli obiettivi sono raggruppati in Aree:

- Valutazione complessiva del Bersaglio;
- Esiti;
- Nuove diagnosi;
- Percorso oncologico;
- Monitoraggio Farmaceutica;
- Vaccinazioni COVID;
- Tracciamento COVID;
- Vaccinazioni non COVID;

- Sanità digitale;
- Tempi di attesa;
- Infezioni correlate all'assistenza;
- Coordinamento rete pediatrica;
- Coordinamento rete oncologica.

Il dettaglio per azienda è esposto nell'allegato B alla DGR 171/2021, per cui all'Azienda USL Toscana Sud Est risultano assegnati i seguenti obiettivi:

Tabella 10 – Obiettivi DGRT 171/2021 – Allegato B

AREA	MISURA	OBIETTIVO
Valutazione complessiva Bersaglio (posizionamento)	Media delle valutazioni di sintesi della lista di indicatori nel 2021	Punteggio > 3
Esiti	Indicatori relativi alla mortalità (si veda PNE E Prose)	Mantenimento dei livelli di qualità del triennio 2018-2020
Nuove diagnosi	Nuovi pazienti per patologie croniche ed oncologiche	Mantenimento volumi 2019
Percorso oncologico	Estensione e adesione screening oncologici	Screening mammografico: estensione 100%, adesione > 80%. Screening cervice uterina: estensione e adesione > 50%. Screening colonrettale: estensione 100%, adesione > 70%
Percorso oncologico	Interventi di chirurgia oncologica priorità A	Mantenimento volumi 2019
Percorso oncologico	Appropriatezza di uso dei farmaci, come da indicazioni del settore	
Monitoraggio Farmaceutica	Rispetto delle indicazioni di settore	
Vaccinazioni COVID	Copertura vaccinale degli operatori	90%
Vaccinazioni COVID	Copertura vaccinale degli operatori delle RSA	90%
Vaccinazioni COVID	Copertura vaccinale popolazione	90%
Vaccinazioni COVID	Copertura vaccinale degli ospiti delle RSA	90%
Vaccinazioni COVID	Percentuale delle dosi di vaccino Covid consumate sulle dosi consegnate	100%
Tracciamento COVID	Tempestività della notifica dei risultati di positività del tampone del paziente	entro 1 giorno dalla notifica del caso
Tracciamento COVID	Tempestività della notifica della quarantena ai contatti stretti del paziente positivo	entro 1 giorno dalla notifica del caso
Vaccinazioni non COVID	Copertura vaccinazioni pediatriche	95%
Vaccinazioni non COVID	Copertura vaccinazioni antinfluenzale anziani	75%
Vaccinazioni non COVID	Copertura vaccinazioni antinfluenzale anziani in RSA	75%

AREA	MISURA	OBIETTIVO
Vaccinazioni non COVID	Copertura vaccinazioni antinfluenzale operatori	85%
Vaccinazioni non COVID	Copertura vaccinazioni antinfluenzale operatori in RSA	85%
Sanità digitale	Percentuale visite follow up effettuate in telemedicina	Incremento del valore medio regionale rispetto al 2020
Sanità digitale	Percentuale dematerializzata ed eprescription	Mantenimento risultati 2020
Sanità digitale	Percentuale alimentazione del flusso referti FSE	Incremento rispetto al 2020 e al 2019
Sanità digitale	Consolidamento cloud regionale DGR 1031 del 27/07/2020	Rispetto del cronoprogramma del GDL RT-Estar
Sanità digitale	Adozione dello strumento unico SAP Hana	Rispetto del cronoprogramma regionale
Sanità digitale	CUP 2.0	Migrazione alla piattaforma CUP 2.0 e Pubblicazione integrale dell'offerta aziendale
Sanità digitale	RSA sicura	Incremento dell'adesione e attivazione RSA sicura delle RSA presenti sul territorio
Sanità digitale	Aster cloud	Attivazione dei moduli Aster cloud
Tempi di attesa	Tempo di attesa per visite specialistiche e diagnostiche	Rispetto dei tempi di attesa secondo il PRGLA
Tempi di attesa	Tempi di attesa per interventi chirurgici in priorità A	Rispetto dei tempi di attesa secondo il PRGLA
Tempi di attesa	Catchment index (prestazioni prenotate/prestazioni prescritte)	75%
Infezioni correlate all'assistenza (ICA)	Riduzione ICA in ambito ospedaliero	Riduzione rispetto al 2020
Infezioni correlate all'assistenza (ICA)	Riduzione del contenzioso relativo all'ICA	Riduzione rispetto al 2020
Infezioni correlate all'assistenza (ICA)	Rinnovo del sistema di sorveglianza delle infezioni da enterobatteri resistenti ai carbapenemi (CRE, incluso NDM) come da circolare del Ministero della Salute 1479-17/01/2020	Effettivo rinnovo sistema di sorveglianza
Infezioni correlate all'assistenza (ICA)	Controllo ICA attraverso appropriatezza nell'uso dei farmaci: Fluorochinoloni (ospedali e distretti), Carbapenemi (ospedali), Amoxicillina e ac.clavulanico (distretti)	Riduzione rispetto al 2019
Infezioni correlate all'assistenza (ICA)	Erogazione farmaci in fascia H iniettabili (distretti). Monitoraggio settore farmaceutico in attuazione della delibera n. 127/2018	> 50% anno 2019-2020

Le principali linee di indirizzo strategico aziendali sono dedicate alla gestione del COVID-19, cui l'azienda sarà fortemente impegnata.

Per quanto riguarda l'ambito territoriale, in particolare riguardano:

- Organizzazione campagna vaccinale Anti Covid-19;

- Attenzione alle azioni di tracciamento, isolamento, presa in carico positivi e contatti;
- Sviluppo del territorio in rete con attenzione alla evoluzione delle USCA;
- Rafforzamento delle Cure Intermedie.

L'ambito ospedaliero, vede delineate le proprie linee di indirizzo come di seguito esposto:

- Revisione dell'organizzazione della rete ospedaliera in sinergia con il territorio e fra poli ospedalieri;
- Prosecuzione nel processo di informatizzazione: cartella clinica informatizzata, integrazione sistemi informativi intra ospedalieri e tra ospedale e territorio;
- Sviluppo di nuovi modelli organizzativi sia in ambito medico che chirurgico sostenibili, innovativi flessibili.

Inoltre, sempre in coerenza con le indicazioni nazionali e regionali, vi sono ulteriori ambiti di azione per il budget 2021 in continuità con gli anni precedenti:

- Governo dei tempi di attesa dell'attività chirurgica e ambulatoriale sia in termini di appropriatezza della domanda che di produzione (ottemperanza DGRT 604/2019);
- Attenzione all'appropriatezza farmaceutica e governo della spesa;
- Continuazione nello sviluppo della distribuzione diretta;
- Utilizzo della prescrizione elettronica al 90%;
- Sviluppo della rete ospedale-territorio;
- Sviluppo di tutte le misure di prevenzione e igiene ospedaliera incluse le vaccinazioni;
- Attenzione alle politiche del personale;
- In ambito amministrativo implementazione dell'ordine elettronico (NSO);
- Ottimizzazione del processo di liquidazione delle fatture.

A completamento dell'iter della programmazione, sono state impartite le linee strategiche per la programmazione zonale con DGRT n. 1388 del 9/11/2020 (*"Indirizzi per la Programmazione Operativa Annuale zonale (POA) per l'anno 2021 e tempistiche di approvazione"*).

Inoltre con lo stesso atto, la regione indica la necessità di integrare i piani con gli indirizzi dei piani settoriali regionali relativi alla Povertà, alla Non Autosufficienza, alla Disabilità, alla Demenza, al Gioco d'azzardo patologico, alla Violenza di genere e alla Vulnerabilità familiare, approvati nel corso degli ultimi anni con specifici atti regionali.

Il documento individua le linee di azione specificando che gli atti di programmazione zonale (POA) dovranno essere elaborati secondo la metodologia prevista dalla DGRT n. 1339/2019 *"Integrazione alla DGRT 573/2017 Linee guida al piano integrato di salute (PIS) e del piano di inclusione zonale (PIZ), adeguamento al nuovo PSSIR 2018-2020"*, e nel contempo evidenzia la necessità di recepire nei piani delle SdS/Zone le misure straordinarie vigenti in materia di contenimento e gestione dell'emergenza epidemiologica da COVID-19 che impattano nella gestione dei servizi sociali, socio-sanitari e sanitari territoriali.

Proprio con riferimento alle attività territoriali, a partire dall'anno 2021 si è avviato il percorso di passaggio di alcune funzioni dalle zone distretto alle Società della Salute, ove costituite, in ordine alla Non Autosufficienza e alla Disabilità.

In particolare l'art. 71 bis della L.R. della Toscana 24 febbraio 2005, nr. 40 e s.m.i. (Disciplina del Servizio Sanitario Regionale), prevede che la Società della Salute eserciti le funzioni di *“organizzazione e gestione delle attività socio-sanitarie ad alta integrazione sanitaria e delle altre prestazioni sanitarie a rilevanza sociale di cui all'art. 3 septies, comma 3, del decreto delegato, individuate dal PSSIR”* secondo le indicazioni di cui alla DGRT n. 269 del 4/3/2019, ad oggetto *“Governance delle Reti Territoriali”*., facendo riferimento agli indirizzi del PSSIR 2018-2020.

Di tale passaggio per le materie richiamate dal PSSIR, solo la SdS Area Amiata Grossetana, Colline Metallifere e Grossetana (SdS Coeso), ha effettivamente avviato il percorso per le materie richiamate (attività socio sanitarie e sanitarie a rilevanza sociale di tipo residenziale, semiresidenziale e domiciliare dei settori Anziani e Disabili), dato che la definizione iniziale della tempistica, prevista entro il 31/12/2020, non poteva tenere conto dell'emergenza intervenuta nel corso dell'anno 2020.

Ai fini di detto passaggio nella gestione diretta alla SdS Coeso, l'Azienda ha adottato un atto con il quale ha avviato formalmente il percorso, attribuendo anche un budget alla Società della Salute (Del. D.G. n. 1264 del 10/11/2020).

Per quanto riguarda il bilancio complessivo, l'Azienda ha mostrato ottimi risultati socio sanitari in termini di qualità ed appropriatezza che dovrà mantenere e migliorare avendo come riferimento il perseguimento dell'equilibrio economico.

In materia di personale, gli indirizzi per tutte le strutture sono stati di una gestione oculata del turnover, per i motivi esposti in termini di obiettivi economici assegnati dalla regione, ed in aggiunta anche di un contenimento dei costi per prestazioni aggiuntive, che dovranno tendere ad una graduale riduzione, seppur compatibile con l'erogazione dei Livelli Essenziali di Assistenza e con l'attuale stato di emergenza.

Sui beni sanitari, in particolar modo sulla farmaceutica, occorre lavorare alacremente sull'appropriatezza prescrittiva per ottenere il risultato di contenimento richiesto dagli obiettivi regionali, e quello maggiormente sfidante che l'azienda si è posta.

Sempre in tema di budget e di assegnazione di obiettivi, l'Azienda ha avviato la contrattazione anche con i dipartimenti tecnico/amministrativi, per i quali si è posta particolare attenzione all'implementazione dell'ordine elettronico, la cui decorrenza per i servizi ha avuto inizio dal primo gennaio 2021, e anche all'ottimizzazione del processo di liquidazione fatture.

A tal proposito, ruolo fondamentale sarà svolto dai sistemi informativi aziendali, ovvero dagli strumenti informatici ed il supporto delle strutture ICT Estar, oltre che dalla analisi e revisione delle procedure amministrativo-contabili, in ottemperanza al PAC (Piano Attuativo di Certificabilità di cui ai decreti interministeriali 17.09.2012 e 1.03.2013).

Oltre alle procedure interne di budget, inteso come strumento di programmazione ed assegnazione di obiettivi e risorse, attraverso incontri con le macrostrutture aziendali, come già rappresentato per gli anni precedenti, sono in corso di definizione i cosiddetti *“budget trasversali”*, consistenti nella attribuzione ad uno o più referenti, detti *“gestori”*, di un fattore produttivo/conto economico. L'importo attribuito al *“gestore”* consiste in un limite di spesa in linea con la previsione contenuta nel presente bilancio.

Al pari del processo di budget, anche quello parallelo relativo al “*budget trasversale*” avrà un suo monitoraggio e possibile revisione sulla base degli andamenti registrati nel corso dell’anno, di ulteriori risorse di cui l’Azienda potrà avere disponibilità e di variazioni significative di attività o di utilizzo di fattori produttivi conseguenti a nuove modalità organizzative adottate.

Per supportare le attività di monitoraggio è in corso di costruzione una specifica reportistica con gli strumenti informatici di cui è attualmente dotata l’Azienda, e contemporaneamente è allo studio uno strumento informatico ad hoc, al fine di rendere tempestiva e meno onerosa proprio l’attività di monitoraggio.

Pur nella situazione eccezionale che l’Azienda e tutti gli altri enti del SSN si trovano a gestire, è sempre alta l’attenzione agli strumenti per la programmazione e per la gestione delle risorse, posto che queste, come noto, non sono infinite, e al contrario devono essere indirizzate nell’ottica dell’efficienza e dell’efficacia al fine di garantire la sostenibilità del sistema sanitario pubblico toscano e contemporaneamente assicurare ai cittadini la risposta ai bisogni di natura sanitaria.

Il Direttore Generale
Dr. Antonio D’Urso