DIX MESURES en faveur d'un allaitement maternel réussi

1 POLITIQUES HOSPITALIÈRES

Les hôpitaux **aident les mères** à allaiter au sein en...

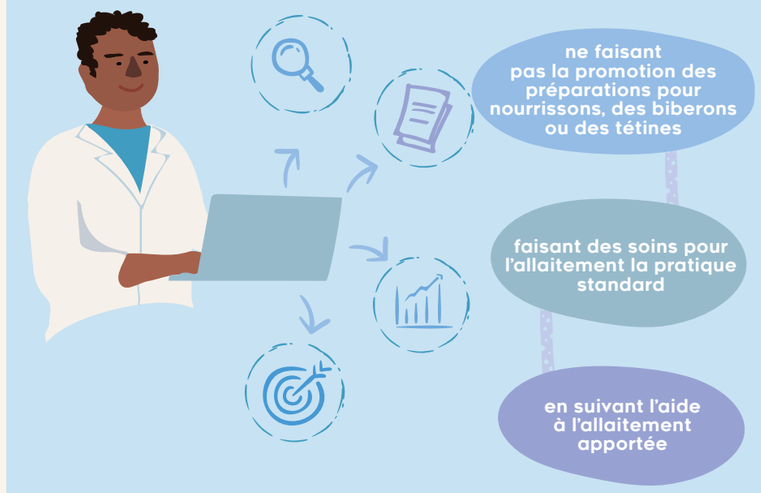

2 COMPÉTENCES DU PERSONNEL

Les hôpitaux **aident les mères** à allaiter au sein en...

3 SOINS PRÉNATALS

Les hôpitaux **aident les mères** à allaiter au sein en...

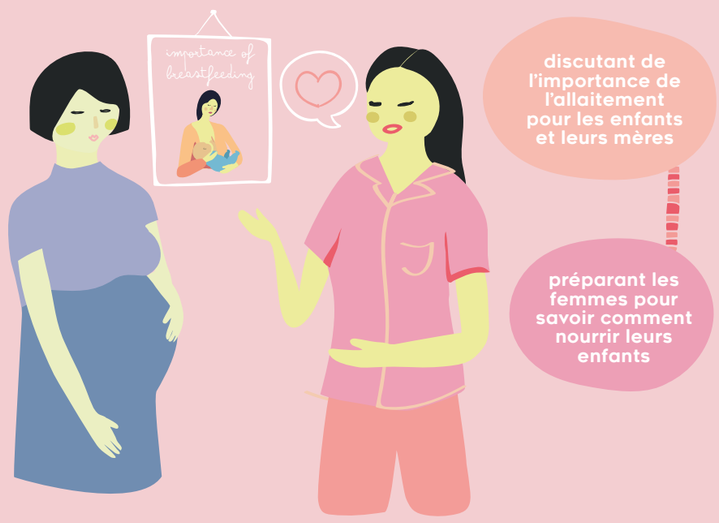

4 SOINS JUSTE APRÈS LA NAISSANCE

Les hôpitaux **aident les mères** à allaiter au sein en...

5 SOUTIEN DES MÈRES POUR ALLAITER

Les hôpitaux **aident les mères** à allaiter au sein en...

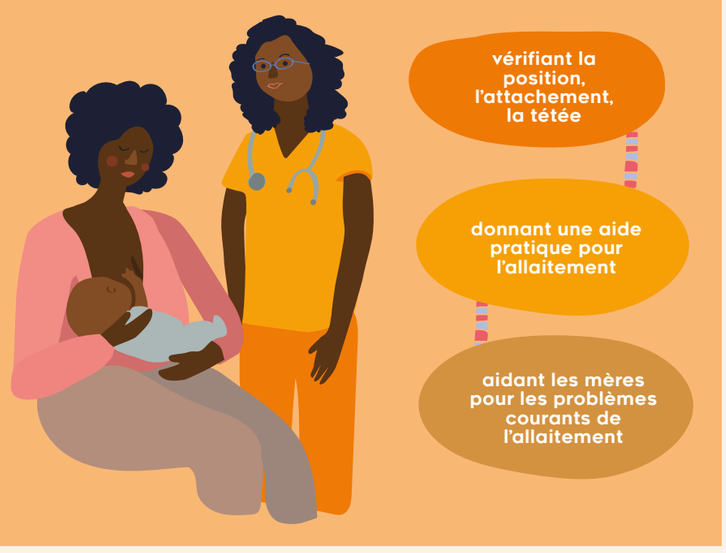

6 ALIMENTATION D'APPOINT

Les hôpitaux **aident les mères** à allaiter au sein en...

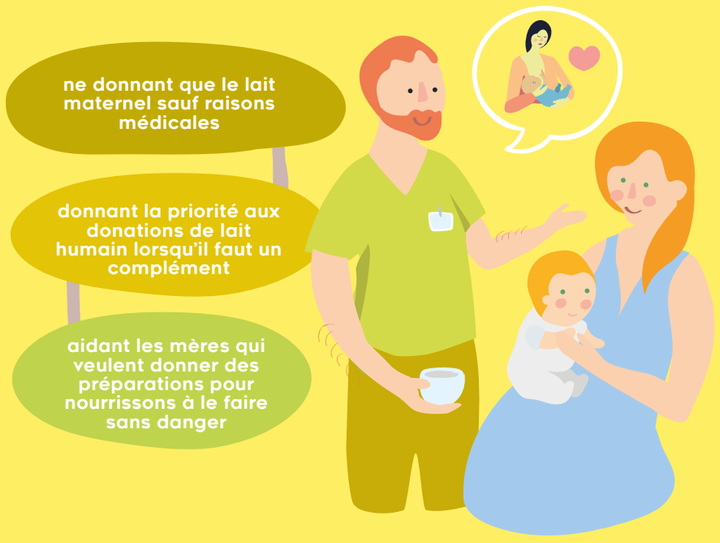

7 MAINTIEN DU NOUVEAU NÉ AVEC SA MÈRE

Les hôpitaux **aident les mères** à allaiter au sein en...

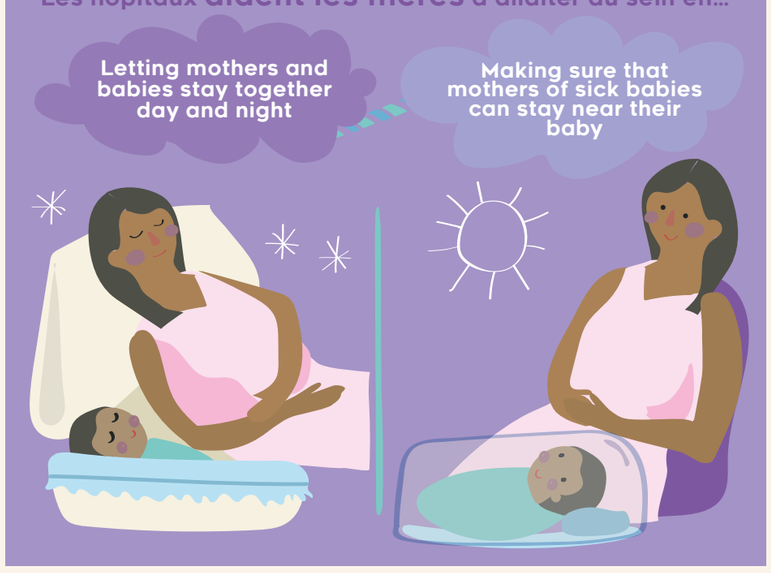

8 ALIMENTATION ACTIVE

Les hôpitaux **aident les mères** à allaiter au sein en...

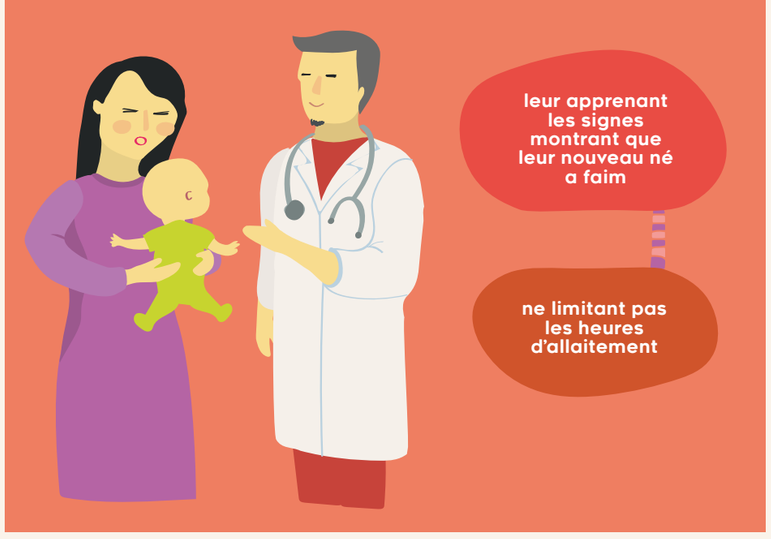

9 BIBERONS, TÉTINES ET SUCETTES

Les hôpitaux **aident les mères** à allaiter au sein en...

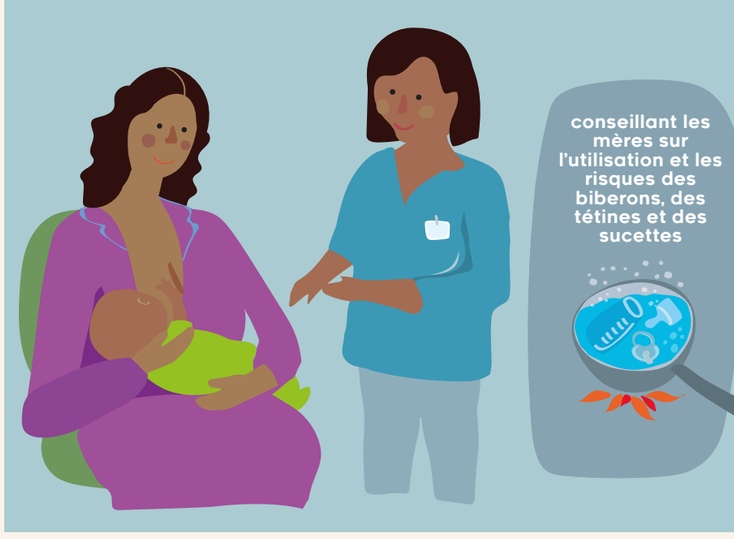

10 SORTIE

Les hôpitaux **aident les mères** à allaiter au sein en...

Organisation mondiale de la Santé

unicef